CANADA NYHETER.

VECKOREVYN.

Nova Scotia.

Året potatisskörd i Nova Scotia beräknas uppgå till 93 procent av föregående års skörd. Den insådda arealen uppgår till 29,000 acres.

New Brunswick.

Ett bolag har i dagarna formerats i St. Stephen med uppgift att tillvarataga provinsens mossförråd. Tillvägagångssättet blir det samma som användes vid de stora torvmosseanläggningarna i Sverige och mossan kommer att få stor användbarhet som bränslemedel samt för olika industriella anläggningar.

* * *

Hon. Dr. J. D. McLean, provinsens förutvarande premiärminister, har i dagarna avslutat en omfattande inspektionsresa genom landets farmdistrikt i sin nya egenskap av ledare för federala farmlänsstyrelsen. I sin nu avgivna rapport framhåller dr. McLean att farmernas beskaffenhet inom provinsen äro av så hög standard, att de kunna tävla med vilka andra farmer som helst inom landet.

Quebec.

Värdet av byggnadsverksamheten inom 61 städer under juni månad uppgår enligt uppgifter från Montreal till ett värde av $27,637,491, ett uppsving från samma månad föregående år av över 4 och en halv miljon dollars, och 3 och en halv miljan över maj månads verksamhet.

* * *

Pappers- och pappersmasseexporten från Canada under årets första sex månader uppgick till ett värde av $97,199980 mot $94,104,081 under samma tidsperiod året före, rapporteras från Canadian Pulp and Paper Assocoations huvudkontor i Montreal.

* * *

Återkommen från sin årliga inspektionsresa i vestra Canada, har seniorvicepresidenten vid C. P. R. uttalat sin stora tillfredställelse med det omfattande och efter alla beräkningar, högst givande utvecklingsarbete som ägt rum inom landets gruvindustri.

Ottawa-nytt.

Det inhemska havssjöfisket under årets första sex månader inbringade ett belopp av $9,364,822, motsvarande en ökning från motsvarande period året före av en halv miljon dollars. I punds uppgick fångsten till 280,290,000.

* * *

Innevånarersiffran den 1 juni i år för hela landet uppgick enligt statistiska centralkontoret till 9,796,000 personer, en ökning från föregående år av 138,000. Jämfört med 1921 års befolkningssiffra utgör ökningen över en miljon personer.

* * *

Poststyrelsen bekräfter nu officiellt att den planerade aeroplantrafiken med postförbindelse mellan Winnipeg och Edmonton över Regina och mellan Regina och Banff kommer att öppnas tidigt i oktober månad, om flygstationsanläggningarna hinna bliva färdiga denna tid.

* * *

I medeltal ha 1400 brev befordras dagligen via luftförbindelsen Montreal - Windsor och omkring 700 brev befordras dagligen mellan Toronto och Buffalo.

* * *

Kapaciteten vid landets elevatorsystem har genom nybyggnader ökats med 25 miljoner bushels under de första sju månaderna av innevarande år. Ehuru samtliga byggnader icke ännu äro fullt färdigställda, torde dock följande tabell, utvisande byggnadsplats och därvarande nybyggda elevatorers kapacitet, vara av intresse:

Prescott	5,500,000 bushels
Kingston	5,000,000
Sarnia	2,000,000
Midland	2,000,000
Collingwood	2,000,000
Port Colborne	3,000,000
Goderich	1,000,000
Goderich	1,000,000
Owen Sound	2,000,000
Vancouver	3,000,000
Vancouver	1,000,000
Halifax	1,000,000

* * *

Canadas höexport till England och Wales under innevarande år torde efter alla tecken att döma bliva synnerligen stor, synnerligast som årets höskörd i dessa länder varit mycket dålig.

Ontario.

Från Toronto, där äppelodlarnas befraktningsbyrå är förlagd, meddelas att över 2,000 äppelodlare från hela världen komma att mötas i Toronto den 13 augusti vid internationella äppelodlarnas befraktningsförenings årliga konvention. Förutom Canada och Förenta Staterna, ha meddelande om utnämnandet av delegater från följande länder ingått: England, Scotland, Irrland, Norge, Sverige, Frankrike, Mexico, Australien, Nya Zeeland, Newfoundland samt åtskilliga stater inom den sydamerakanska republiken.

* * *

Obligationsmarknaden intill sista veckan visade en sammanlagd försäljning av $383,281,692 jämfört med $295,992,351 intill samma tidspunkt året före. Inom landet hade försålts för $136,385,692 medan i Förenta Staterna försålts för $167,287,000 och i Storbritannien för $19,609,000.

Manitoba.

En rörelse har startats inom provinsen i avsikt att söka underlätta fåraveln. The Manitoba Livestock Credit Company Ltd. (vilket företag icke är någon egentlig affärsdrivande organisation) har för avsikt att distribuera 7,000 Ramboillet- får och 3,000 rasblandade tackor. Fåren komma endast att säljas till farmare vars ansökan om inköp godkänts av en härför speciellt utsedd kommission.

* * *

När Manitobas Co-operative Poultry Marketing Association etablerades 1922 försändes genom organisationen 5 järnvägsvagnar fjäderfä för export. Sista året försändes 72 järnvägsvagnar slaktat fjäderfä och 10 vargnar levande samt 135 vagnar ägg för försäljning i östra Canada och Förenta Staterna. Organisationen har nu en medlemslista av 12,000 farmare inom provinsen.

* * *

Tillsammans 339 landsortselevatorer kontrolleras numera av The New Federal Grain Limited genom sammanslagningen av Stewart Terminals, Consolidated Elevator, McLaughlin Elevator, Union Grain, Northwestern Elevator, Tropper Grain och Brooks Elevator, J. C. Gage är bolagets president med E. A. Sellers som vice president.

* * *

Northern Fur Traders Ltd., som bedriver en omfattande pälsvaruindustri i norra delarna av provinsen, ämnar vidtaga en del betydelsefulla omändringar inom sin verksamhet. Så till exempel komma speciella experimentalfarmar att upprättas vid varje divisionpunkt inom industrien efter rent vetenskapliga linjer. Alla sorters rävar, iller, hårar och övriga slags pälsbärande djur komma att bliva föremål för ingående undersökningar i avsikt att söka utvinna lämpligaste och mest effektiva åtgärder för pälsvaruindustriens fortsatta utveckling.

* * *

Maskinavdelningen vid Brandonutställningen anses av fackmän vara den mest representativa och effektfulla som någonsin förekommit vid någon utställning inom landet. Antalet maskiner, traktorer, tröskverk och så vidare var 618, jämfört med 499 året före. Antalet utställare inom detta fält belöpte sig till 74 mot 57 förra året.

Den kritiska perioden. "Jag befinner mig i den kritiska perioden och mår ofta mycket illa," skriver Mrs. Anna Sesselmann, Naperville, Ill. "Jag försökte Dr. Peters Kuriko och mår bra nu samt kan sova gott. Jag rekommenderar denna medicin till alla kvinnor, som befinna sig i denna period." Den utmärkta stärkande verkan av denna beprövade örtemedicin gör sig kännbar under alla förhållanden. Den tillhandahålles ej av apotekare, utan genom speciella lokalagenter, anställda av Dr. Peter Fahrney & Sons Co., Chicago, Ill.

Levereras tullfritt i Canada.

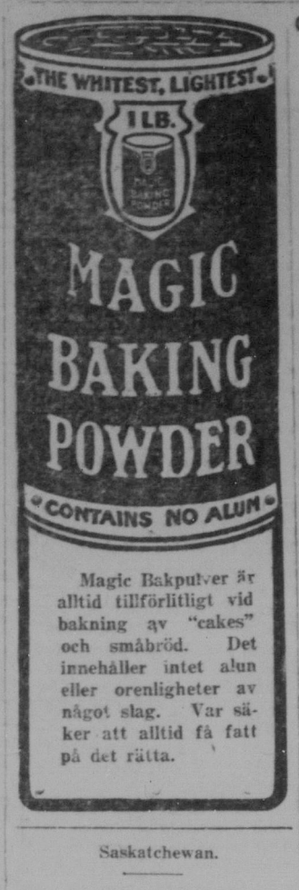

Magic Bakpulver är alltid tillförlitligt vid bakning av "cakes" och småbröd. Det innehåller intet alun eller orenligheter av något slag. Var säker att alltid få fatt på det rätta.

Saskatchewan.

Över $200,000 komma att utdelas i priser vid världsutställningen av spannmål i Regina 1932, meddelas från provinsens utställningsstyrelse, som redan har framlagt ett första preliminärt utställningsprogram. Endast inom veteutställningen torde $70,000 komma att utdelas.

* * *

Western Steel Plants nya anläggning i Regina är nu fullbordad av The Pool Construction Company och inflyttningen har redan ägt rum.

* * *

Leveransen av mejerismör var under årets första sex månader omkring 45 procent högre än under samma period året före, meddelas från prov. jordbruksdepartement. I siffror var leveransen 6,128,044 lb. i år mot 4,215,349 lb. i fjol.

Alberta.

Hans excellens generalguvernören har välvilligast utlovat sin närvaro vid de av C. P. R:s musikdepartement under vintern 1929—30 planerade engelska konserterna, vilka komma att avhållas å olika platser över hela landet. De inledas med en magnifik festkonsert i Banff på förhösten och fortsätta sedan med jämna mellanrum till senvåren nästa år.

* * *

Lethbridge har visat en snabb utveckling som en av Västerns mest betydelsefulla skeppningsorter för kreatur. Under förra året exporterades från Lethbridge 90,000 boskap till Staterna och årets export visar redan nu en betydande ökning.

* * *

Befolkningssiffran i Lethbridge har också stigit anmärkningsvärt under de sista två åren, eller med 2,052 och uppgår nu till 14,052 personer.

* * *

Det finnes för närvarande 16 oljekäller i Wainwrightdistriktet, meddelas från Edmonton av vilka 6 producera full kraft. Ytterliggare 23 källor, i djup varierande från 200 till 3,489 fot komma att uppföras.

British Columbia.

The Britannia Mining and Smelting Co. har nyligen inregistrerat ytterliggare 28 inmutningar vid Alice Arm.

* * *

Grönsaksodlarna i Vernondistriktet kunna på långt när icke fylla behovet av grönsaker ehuru medelskörden betecknas som god.

* * *

Generaldirektör C. G. Blaylock vid Consolidated Mining and Smelting Co. of Canada har meddelat att kontruktionen å bolagets nya anläggning i Vancouver redan påbörjats. Byggnaden beräknas vara färdig till 1931 och draga en kostnad av 7 milj. dollars.

Goda skördeutsikter i södra Alberta.

Albertapoolen rapporterar god kvalitet med lätt vikt på vetet.

Skörden är nu ganska långt avancerad i provinsen, och ehuru den icke ännu kan anses helt allmän över hela provinsen, finnes dock nu endast få distrikt kvar i vilka icke skördemaskinerna förkunna att nu är den gyllene skördetiden inne.

Albertapoolens spannmålsexperter ha visiterat de flesta distrikten och särskilt vad södra Alberta beträffar avgivit ganska goda rapporter över skördeutsikterna. I allmänhet torde sköden komma att giva ett ganska tillfredställande utbyte om också spanmålen i år är betydligt lättare än i fjol.

Vikingnytt.

Från S. C. T:s korrespondent.

Vetet i Vikingdistriktet i Alberta kan börja skördas i mitten av dena månad.

Förra månadens regn hjälpte oss ju något och en del ha bra, andra sämre skörderesultat än föregående år.

Canada är icke "no good" som så många tjata om, men det är i stället en hel del farnare som äro "no good".

* * *

Vi hade stora s. k. societetsdagar här den 5 till och med den 8 dennes, med musik, teater och en del föredrag av Hon. Granville Jones och dr. Howard S. Ross. De sköna (?) damerna som medverkade fingo också sin publik, vilken tyvärr icke kunde skryta av att vara allt för mycket kräsen.

Emellertid var det fest, mottagningar och kalas i dagarna fyra-resultatet av så många klokhuvudens kulturella insats.

Festen hölls under den canadensiska Chautauqua.

S. Gyllenram.

Smånytt från Wadena - distriktet.

Från S. C. T:s meddelare.

Vid Edfields skolhus, beläget söder om Fishing Lake, Saskatchewan samlades söndagen den 4 augusti intresserade för att bilda en avdelning av Svenska Förbundet i Canada.

Lokalavdelningen i Wadena, representerad av dess ordförande, J. W. Lundeen samt familjerna John Byman och Axel Petterson hade sammankallat mötet som var ganska välbesökt.

En interimkommitté, bestående av herrar J. Walden, L. Ullberg och W. Klebeck fick i uppdrag att göra förberedelserna för arbetet samt sammankalla till nytt möte så snart som möjligt.

* * *

Wadena lokalavdelning avhöll ett mycket välbesökt möte söndagen den 11 dennes i hos John Östlund, varom utförligare kommer att meddelas senare.

J. W. Lundeen.

Smått och gott från Lac du Bonnet.

Från S. C. T:s korrespondent.

Styrelsen för Riverland Hall avhöll ett synnerligen välbesökt månadsmöte i förra veckan. Vid detsamma beslöts att en större sommarfest skulle anordnas vid Hallen lördagen den 31 augusti, söndagen den 1 och måndagen den 2 (Arbetaredagen) till förmån för byggnadskassan.

En kommitté av 6 personer tillsattes att utarbeta ett mera fullständigt program, att godkännas av styrelsen på ordinarie augustimötet. I denna kommitté invaldes herrar Pete Lindgren, Th. Rosenholm, N. E. Johanson, Edvin Ångman, J. Lindgren och undertecknad

Ur det förslagsvis framlagda programmet kan meddelas att offentlig dans kommer att avhållas å Riverland Hall lördagen den 31 med början klockan 9 e.m På söndagen, med början klockan 2 på dagen, anordnas ett omväxlande sportsprogram med en mängfald tävlingar och goda priser. Sportprogrammet står under ledning av mr. W. Hammerestedt, som ju skaffat sig verklig vana att leda dylika program.

Måndagen den 2 september fortsättas söndagens tävlingar varvid också en stor simtävling går av stapeln.

Klockan 4 samma dag blir stor kapplöpning anordnad på den mr. Lindgren tillhörande och festplatsen angränsande planen. Denna kapplöpning kommer att stå under polismans uppsikt och äga alla rätt att deltaga i densamma. Anmälan måste dock göras senast på måndagen till mr. Lindgren.

På kvällen klockan 8 avslutas festen med dans i Hallen till musik av en välkänd orkester.

Servering förekommer och allmänheten kan å festplatsen få allt vad till magens nödtorv hörer.

Vi uppmana till livlig anslutning till denna fest, som med all säkerhet blir sommarens sista storå friluftsfest i vårt distrikt.

Frank Pearson.

* * *

Mötesannonserna för den 18 augusti 1929.

Gudstjänst kommer att hållas på svenska i Riverland-skolan klockan 11 f. m. söndagen den 18 augusti. Den sista sånggudstjänsten för denna månaden och innan konfirmationsdagen den 25 augusti eller den 1 september blir på engelska klockan 7:30 e.m. På inbjudan av mrs Anna Erickson blir vår aftongudstjänst, torsdagen den 22 augusti i hennes hem. Söndagsskolbarnen möta hos mr och mrs Gust Mellquist fredagen den 23 augusti klockan 4 e. m.

Det var i sanning glädjande och på samma gång mycket uppmuntrande för mig, att se så många närvarande på den sista kvällgudstjänsten den 1 augusti som hölls hos mr och mrs Frank Person i deras hem. På samma gång, vilja vi tacka herrskapet Persons, för att vi fingo komma dit den aftonen, som skall sent glömmas.

En sånggudstjänst hölls i församlingssalen den 4 augusti klockan 7:30 em. Jag var mycket tacksam, att så många kommo till vår sånggudstänst.

Ebenezer - församlingen hälsar eder alla så hjärtligt välkomna till våra gudstjänster och sånggudstjänster.

Gottfrid Bergquist

Stallbyggnad nebrunnen i Scotsguard, Sask.

Från S. C. T:s korrespondent.

En större stallbyggnad tillhörig mr. Eilif Gunderson, bosatt 9 mil norr om Scotsguard, nedbrann till grunden häromdagen, varvid 9 arbetshästar innebrändes. I stallet befintliga seldon samt ett större hölager blevo ävenledes lågornas rov.

En till stallbyggnaden angränsande kornbod med ett havreupplag av över 300 bushels, antändes även och var snart jämnad med marken.

Förlusten, som beräknas uppgå till omkring $4,000, blir mycket kännbar för farmaren, då hans försäkring, som utgick den 25 juli, icke hade hunnit bliva förnyad.

Det brunna stallet var en byggnad om 36 x 48 fot, fullt modernt inredd med förstklassig utrustning. Hästerna voro ovanligt fina djur, berömda i grannskapet och ägarens stolthet. Olyckan inträffade vid 4-tiden på morgonen och när elden upptäcktes hade den redan fått så stor spridning att alla försök att släcka densamma voro omöjliga.

Hur elden uppkommit kan icke med säkerhet uppgivas, men det förmodas att vårdslöshet med brinnande cigaretter orsakat den hemska branden.

Det skedda tjänar att varna alla för vårdslöshet med cigarett och piprökning i stall- och uthusbyggnader. Ett förbud mot rökning i uthusen borde utfärdas — och efterlevas.

Smånytt från Kojan vid Skogstjärnet.

Fran S. C. T:s korrespondent.

Då och då kommer en liten fläkt från yttervärlden och sätter människosinnet i vibration i vår fagra nejd

Ericksons och Scandinavias lutherska församlingar avhöllo gudstjänst häruppe för någon söndag sedan och påföljande söndag höll Hilltop baptistförsamling predikan och bönemöte vid sjöstranden, vilket verkade mycket upplivande på den alldagliga enformigheten.

Skada är blott att sådana möten ej pålysas och tillkännagivas mera för den semesterfirande allmänheten.

Pastor Fredrickson från Salem i Syd Dakota var händelsevis häruppe en dag för att hälsa på sina gamla trosfränder och församlingsmedlemmar i Hilltop. Han hittade också vägen till Clear Lake, fastän han tycke det var litet svårt att hitta den lilla kojan i skogsnäret. Men han kunde dock icke återvända till sina "yankees" förrän han åter fått träffa och "skaka hand" med kojans innevånare. Tack för visiten!

Employment Service of Canada

SKÖRDEHJÄLP

Grundat på olika orsaker, som t. ex. LITEN SKÖRD, INTRODUCERANDET AV COMBINES, STOR IMMIGRATION, och INDUSTRIELL UTVECKLING, har det beslutats att INGA EXKURSIONER FÖR SKÖRDEARBETARE KOMMA ATT FRAMFÖRAS FRÅN ÖSTRA CANADA, då det anses att all skördehjälp kan rekryteras inom provinsen.

FARMARE SOM ÖNSKA SKÖRDEARBETARE ELLER DISTRIKT SOM HAVA FÖR MÅNGA SKÖRDEARBETARE, böra omedelbart sätta sig i förbindelse med närmaste LOKALA ARBETSFÖRMEDLING eller THE PROVINCIAL SUPERINTENDENT OF EMPLOYMENT, REGINA, SASK.

KONTOR FINNAS Å FÖLJANDE PLATSER:—

REGINA	SWIFT CURRENT	WEYBURN
SASKATOON	YORKTON	ESTEVAN
MOOSE JAW	PRINCE ALBERT	N. BATTLEFORD
	MELFORT	

THOS. M. MOLLOY,— Byråchef, Regina

G. E. TOMSETT. Arbetsförmedlingarnas Disponent, Regina.

Bankplundrare i farten i Buffalo Cap, Sask.

En bandit bröt sig häromdagen in i Weyburn Security Bank i Buffalo Gap, Sask., hotade därvarande banktjänsteman till livet och stal $1,300 i kontanter. Banditen begav sig sedan i väg i en automobil, som han stulit. Det förmodas att han lyckats komma över gränsen, och polisen i North Dakota är nu på spaning efter honom.

Albertakvinnornas missionsmöten i Wetaskiwin.

Kvinnornas hem- och hednamissionsförening inom Alberta-distriktet avhöll sitt organisationsmöte i Wetaskiwin den 6 juli.

Distriktets ordförande, mrs. C. G. Karlson öppnade mötet med bibelläsning och bön, varefter övergicks till affärsförhandlingar. Delegater från 5 föreningar voro närvarande.

Augustansynodens konstitution föredrogs och godkändes av mötet varefter till pressrepresenter för de olika synodtidningarna valdes.

Till styrelse för föreningen valdes: Ordförande, mrs. G. F. Anderson, sekreterare miss Minnie Lindell, kassör mrs. G. F. Anderson.

Till sekreterare för missionstidningen valdes mrs. E. Jaycock och att handhava "Boxes of Blessing" valdes mrs. J. Lindberg.

Mrs. A. A. Nelson framförde en hälsning från Augustanasynodens missionsförenings årsmöte i Rockford, Ill., samt gav oss den uppmuntrande upplysningen att missionsföreningen inom Canadakonferensen hade vunnit missionstidningens banner, som erkännande för att hava samlat de flesta prenumeranterna till tidningen.

Mrs. Nelson avslutade sitt tal med bön.

Sedan övergicks till mötesprogrammet, som inleddes av en omfattande och ytterst innehållsrik rapport över arbetet på missionsfältet av miss Edna Johnson, som är vår missionärinna. Anita Person bidrog med sång och mrs. Anderson gav oss en givande uppläsning. Miss Liljedahl deklamerade och mrs. Lindberg läste för oss. Lilly Anderson gav oss en sång och det goda och uppbyggande mötet avslutades med bön av ordföranden, mrs. Karlson.

Ruth Rinaldo.

Doukhoborna påstå sig vara oskyldiga till skolhuseldsvådorna i Saskatchewan.

Med anledning av att medlemmar av doukhobor'sekten misstänkas för att ha satt eld på en 11—12 stycken skolhus i trakten av Kamsack, Verigin och Pelly, Saskatchewan, har doukhobor'ledaren Peter Verigin jr avgivit en förklaring angående doukhobor-sektens principer och ställning och uppmanar myndigheterna att företaga en fördomsfri undersökning av saken och straffa dem som verkligen äro skyldiga. Anstiftarna av branden äro enligt Veregins mening att finna inom den grupp, som icke tillhör doukhobor-sekten och som kallar sig "Frihetens söner". Verigin förklarar, att doukhobor-sektens principer äro: arbete och fredlig utveckling. Icke under några omständigheter är det tillåtet att öva våld mot någon eller att gripa till vapen, att göra skada på människoliv eller att dräpa. Verigin uttalade, att det gladde honom, att medlemmarna av sekten ej satte sig till motvärn, då de under försök att hålla parad i Kamsack nyligen jagades ut från staden av invånarna, som voro upphetsade med anledning av de många eldsvådorna.

Skogseldsvådorna i Ontario av allvarligaste karaktär.

Skogsbrandssituationen i Ontario är den allvarligaste sedan 1923 och den största armé, provinsen någonsin mobiliserat för att söka bekämpa den framrusande elden är nu verksam dag och natt. Inte mindre än 1,200 man äro verksamma med försök att från både luften och landet söka bygga upp värjovägar för eldsvådan, som synes bliva mer och mer omfattande.

Den ohyggliga torkan bidrar också i stor utsträckning att sprida elden och hur torrt det är i stora distrikt kan man förstå när det från Kenoradistriktet rapporteras att innevarande sommar endast nio tum regn fallit i sommar mot vanligen förekommande 23 tum och mera.

I Rennie är situatonen allvarligare än någonsin och branden har nu nått fram till endast en halv engelsk mils avstånd från staden. Hade icke i sista minuten vinden ändrat riktning hade det lilla samhället nu med all sannolikhet varit jämnat med marken.

Faran är emellertid ännu icke avvärjd, och det finnes stora möjligheter för fortsatt utbredning av den röda hanens hemska härjningar i de stora skogsdistrikten.

Efter allt

det finns ingenting som kan jämföras med

Zam-Buk

för skinnet.

PLÅGAS ICKE MER

av dålig mage, då äkta Linfröextrakt av Östersunds-magasinets i Stockholm medel botar magsjukdomar, såsom magsyra, magkatarr, magsår, dålig matsmältning, trög avföring och därmed följande svindel, matthet, tryckande känsla i maggropen, sveda i bröstet, sömnlöshet m. m. Pris per paket $1.20 Levereras tullfritt i Canada: P. Nelson, 409 Dufferin Ave, Winnipeg, Man.

Mrs. J. Halvorson.

1431 ADAMS ST., N. E.
Minneapolis, Minn.

LÖNANDE AGENTUR

erbjudes alla genom att ständigt eller på lediga stunder försälja en lättsåld artikel välkommen i varje hem. Våra ombud i Sverige förtjäna i allmänhet 400—1,000 kr. i månaden. Skriv i dag efter orderbok m. m. som sändes gratis och franko.

Bankirfirman P. Ankaklou,
Odengatan 34, Stockholm,
Sweden.

VANCOUVER.

SVENSKA CANADA-TIDNINGEN

PRENUMERATIONER Å upptagas i Vancouver, B. C. av
S. BERGMAN JOHN GREEN