紐約工資最低

紐約訊。美府昨發表報告。紐約市之工資。在全國十八大城市中。屬於最低。

在一九六〇年。紐約工廠之平均工資每星期僅有八十四元三角六仙。此與更高工資之積彩埠一百一十八元八角八仙比較。相差極遠。

紐約市工廠一九五八年。工廠工資平均每星期七九元六二。經過兩年。增加四元七四。至八元三六。

除積彩外。美國鋼鐵中心之必珠卜工資亦高。去年平均每星期工資一〇九元四八。大埠全國第三。去年工資爲一〇九元九三七。

羅省全國工資第八。有一〇三元三四。舊金第十三。有九七元六一。波士頓居第二。僅勝過紐約。有八七元六二。全國工廠工資總平均。一九五八年每星期爲八十元半。一九六〇年均至九〇元九一。

據調查書另一報告。紐約市物價上漲甚遠。而工資增加極慢。故工人購買力實際上在兩年內每星期僅增一元六三。積彩埠工人之購買力。兩年內每星期增十一元三。

美輪船冬季減價

紐約訊。來往美國及歐洲的輪船客票。於十一月一日開始。作冬季大減價。減率爲四分一。

據橫渡大西洋輪船商會於週末公佈。減價期間共四個月。至二月底截止。所有該商會之會員。共廿四間輪船公司。均同意此一新減價辦法。目的在爭取遊客生意。

由英國或加拿大。來往英國。船票將在三百元以下。來往法國三百一元。來往意大利三百四十元。

此種輪船票價。較飛機客票更爲合算。航空公司之紐約倫敦來回票（十日內通用）爲三百五十元。巴黎三百九十元。羅馬四百八十四元。

輪船客票另一好處爲二十一日內通用。

在冬季。輪船生意冷淡。橫渡大西洋之旅客平均每月僅二萬八千名。由三月至十月。每月有六萬一千名。

○宜僱管電力車衣機

專車婦女夏季衣服。須要有經驗。請到壹九九四號第四西街洽商。

SUZANNE SPORTWEAR LTD.

○吉房吉舖召租

弍壹〇號片打街東。吉房召租。租價相宜。

弍壹八號奇化街。面積三千方尺。雅潔陳列窗。洽商處。The Royal Trust Co. 626 W. Pender St. Mr. A. L. Curnick, MU 5-8411

達雲戲院

大日子娛樂佳音

七月一日（星期六）下午十二時半起放影粵語片

正德皇遊江南 上下集

同場加映七彩有聲影片

㈠新舊的香港

㈡台灣的堡壘

發票處—本戲院門首

食品香料製造業出售

本店製造著名之「丙加利」四厘粉。調味粉　香料。食品顏料等。經營已久。有許多餐館。商店。俱樂部及大旅館取貨。因年老退休。願將全盤生意出售。如意者請來面議。

A. PREM - DAS

121 Keefer St. Vancouver 4, B.C.

○中西餐雜貨連實業 平賈

位於屈汝埠邊。一便中西餐。一便雜貨。前舖後居。樓上有四間柏文房。大棟地。門前有大塊地停車。有雙車房。架生意暢旺。現因年老退休。如有親朋欲營此業。歡迎入來參觀。或買生意。遵從其便。函詢商商均可。

Sun Grocery, P. O. Box 1528, Courtenay, B. C.

△舞市阻中華公所放映籌經費

本公所爲籌辦經費特選名片「猩猩女飛馬斬魔龍」上下集。定於七月九日十六日在本埠市酒自戲院放映本片。對於神奇鏡頭特別側重。全部古裝歌唱。場場好戲。務希鄉潮。仰我鄉近各埠僑胞惠臨欣賞。勿失良機。

鳳凰女。半日安。

林家聲。張醒非。

夜場八点半

△代東

本支社謹擇於中華民國五十年吉月二日午后一時舉行成立新樓落成第四週年紀念典禮並洽潔茗同日下午五時寅具薄酌恭請

洪門民治黨駐加總支部暨支分部達權總社支社暨叔父昆仲嬸姆姊妹賁臨指示禮儀曷勝榮幸

昧亞板汝達權支社同人敬約

Dart Coon Club, 104 Kingsway St., Port Alberni, B.C.

○埠仔獨市館餐出讓

因年老欲退休。誠意從廉出讓。有意者請速商議。

Union Cafe, P. O. Box 101 Winfield, Alta.

「加拿大移民入籍須知」

（中英文本）　林岳塵編著

鉛印本付印中歡迎預約

加京移民部兼籍民官審定

作者誠徵加國各地華僑經濟教育調查資料史實暨僑社動態資料消息圖片歡迎提出修改加政府對華移民例辦民例隨時呈請移民部長以求改善宣揚旅加華僑美德　光榮歷史

加拿大民族史（英文本）

—內附加拿大華僑百年史話—

加政府籍民部編著

加國中央女皇印刷所印製

代爲函購處：Quan Lim 529 Carrall St. Vancouver 4, B.C. Canada

○有好餐館出賣

本餐館在於亞鰂不打省地市攔埠。地位適宜。生意暢旺。有來去水兼冷熱水喉。並有睡房三間。今因人力缺乏。願將生意連貨業出賣。價值相宜。請來看貨謂價。勿失良機。

卡笠廈館主人啓

Club Cafe, Daysland, Alta.

宜僱年齡超卅歲男子

你能被雇投機事業獲盼票否。本公司能予與最廣大。及最完備的教育計劃。如你欲以就實指導方法而致富。請將你的經驗寫成草稿。并於星期壹、弍、三日。下午弍時至四時。往 Sheraton-Cadillac Hotel 201 訪問 Mr. Ross 惟須通曉英文。

拿臣標的靈卡

秘詩人最所好飲的……因其味好！

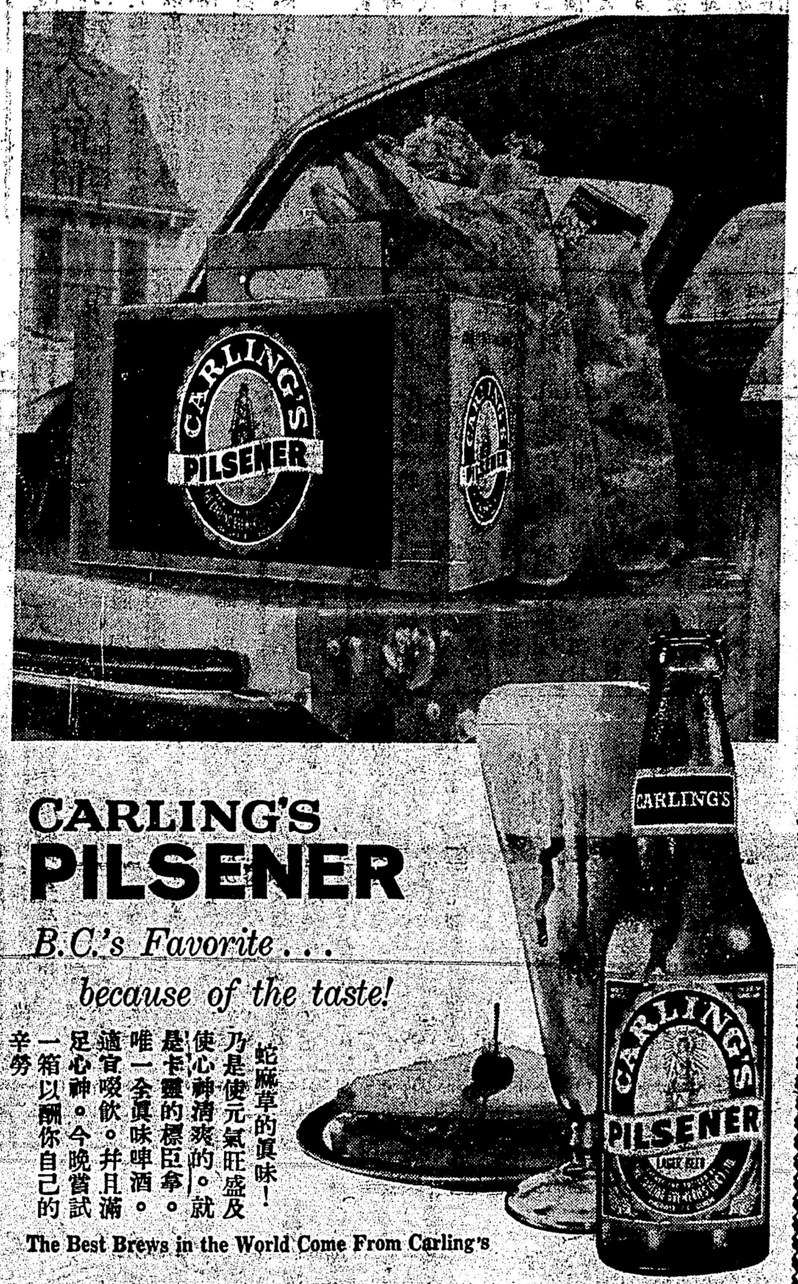

CARLING'S PILSENER

B.C.'s Favorite...

because of the taste!

蛇麻草的眞味！乃是使元氣旺盛及使心神清爽的。就是卡靈的標臣拿。唯一令眞味啤酒。適宜啜飲。并且滿足心神。今晚嘗試一箱以酬你自己的辛勞

The Best Brews in the World Come From Carling's

THE CARLING BREWERIES (B.C.) LIMITED

P6999-1

This advertisement is not published or displayed by the Liquor Control Board or by the Government of British Columbia.

載登府政省詩秘或局制統水酒由非告廣段此

價目 必定 平的唯一宗旨

貨物齊備

不獨此處貨物最齊備且是加拿大最低之價錢男人女人童子各樣衣物鉄器油漆野遊裝置釣魚器具各物萬有豐富海陸軍公司價錢最低無別家可比請祈留意焉

668 Columbia St. New Westminster, B.C.

27 W. Hastings St. Vancouver, B.C.

ARMY & NAVY

WE SELL DEPT. STORES FOR LESS

周鯨文主編 時代批評

反攻必勝論

反攻大陸與由大陸反攻

從孔孟之道說反攻

反攻只可行．不可勿論反攻大陸問題

反攻大陸有關問題

拆穿共產黨紙老虎

海外華僑要求早日反攻大陸

歡迎訂閱：全年五元　半年二元七

反攻專號要目

周鯨文　張六師　謝扶雅　董時進　王厚生　任畢明　司馬璐　馮若谷

僑聯圖書公司總銷

加拿大　溫哥華

KIU LEN BOOK CO.

456 COLUMBIA ST., VANCOUVER 4, B.C. CANADA

SUREWAY DRIVING SCHOOL

256 E. PENDER ST.

PHONE: MU. 3-7451

JIMMIE（紹福）MAH

安全駕車學校

慶祝成立第七週年紀念

特別優待僑界青年學車

有志學習駕車者，請依時間來接洽，每天時間由：中午十二時至二時，下午四時至六時

為校慶特別優待，由六月廿日起，至七月廿日止，在此期間內報名，上課不計若干時，一律收費壹百元，保証技術能合格，實領到駕車執照，

CANADIAN IMPERIAL BANK OF COMMERCE

加拿大帝國商業銀行

本行歡迎華友開設儲蓄及商業賬戶

專辦外滙

并有保險箱出租

諸君苟有任何銀兩問題請與當地分行經理接洽爲荷

C P-8

南洋商業銀行

（香港註冊）

香港總行

香港德輔道中一號

香港德輔道中一號

香港德輔道中一號