TAI HON KONG BO LTD:
THE CHINESE TIMES

PUBLISHED DAILY EXCEPT SUNDAY, AT

443-445 CARRALL STREET VANCOUVER, B. C.

Volume 26, No. 97
Twelve Six-column Pages
$9.75 Per Year

ENTERED AT THE POST OFFICE AT VANCOUVER, B. C., AS SECOND CLASS MATTER

Phone Seymour 7092 (WEDNESDAY.) JULY 16 1924 P. O. Box 260

價目表

本報價目本埠派到每月收銀七毫五若派不到貼郵票寄上每月收銀壹元英屬各埠及美國每年收英金九元七毫五半年五元叁個月貳元七五壹月壹元中國及外國每年收英金拾五元除禮拜日外皆按日呈閱無論取閱久暫報資均先惠空函定閱恕不奉呈本報司理部啟

中華民國十三年七月廿六號

大漢公報

夏曆歲次甲子六月十六日

廿六卷(星期三)七十號

本社論說

中東鐵路之隱憂 (利軍)

近據報載。中俄邦交恢復後。中東鐵路。將由我國接收管理。自由處分。惟是中東路線。綿亘吉黑兩省。直達南滿。凡路線所經之地。爲鬍匪出沒。俄黨憑藉。韓農聚殖。之三者。實爲中東鐵路現在與將來之隱憂。辦理稍不完善。不獨內政失德。而且牽動外交問題。當在意中。蓋俄人交還中東路權。實非本意。迫於中俄協定之簽訂。勢不能不勉强履行。而日本因擴充滿洲勢力範圍。久已垂涎中東路權之入其掌握。環伺耽視。欲得壹當而併吞之。無奈格於第三者之地位。無干涉他國路政之權。固隱而未發。若一旦有所藉口。日人勢必起而管理之。或取得路警督察之權。以操縱路政。可知鬍匪、俄黨、韓農、三者。爲中東路之隱憂。生出種種交涉。毋可爲趨。閱者諸君。果不信余言乎。記者試舉鬍匪、俄黨、韓農、三者。目下在中東路沿線之活動與情狀。爲閱者諸君告。當信余言之不謬也。

㈠鬍匪、中東路由哈爾濱至五站壹線。蜿蜒千有餘里。所經之地。全屬山林。素爲鬍匪麕集之區。鬍匪盤踞此間。沿途種煙。剽掠貨客。各站之匪。聚集愈夥。猖獗益甚。均彰明較著。設立採辦 用品之機關。甚至於光天化日之下。自由來往。沿站之軍警。絕不敢過問。間有與匪通欵曲。朋比爲奸者。因此而票綁外人。勒贖鉅欵。行旅戒心。視爲畏途。苟不能肅清匪患。無難再有爲臨城刦路案之續。縱或時有兵匪交綏。亦無法以搗其巢穴。每每反爲匪所敗。益張其燄。觀於匪魁之龍王、混世魔皇等。屢率其醜類。與官兵抗。戕軍官。繳軍械。習爲故常。此鬍匪爲中東路之隱憂者壹。

㈡俄黨、俄人白黨。視中東路線爲其根據地。常在我國境土。負隅以與俄紅黨人抗。無論俄黨人在何處發現戰爭。我國軍警。不能解除其武裝。驅逐其出境。觀於呼倫貝爾附近大庫力村地方。突來俄黨五十餘名。配足軍械。硬向中東路索車運載。而中東路車站。即發給車輛五列。爲之運載向五拉根方面而去。足見俄黨明目張胆。自由行動。竟向中東路索車而不能禁止。其縱容俄黨。白黨 予蘇俄以口實。已可概見。今中俄協定。雙方簽字。若於中東線猶發現同此等轇轕。又不能及早防患未然。將來於中東路權移管之際。蘇俄定附加以條件。或

▼坎屬雲埠 加拿大遠東酒業有限公司廣告

啟者本公司在雲高華埠創辦蒸釀及承辦出入口各種華酒事業各項手續已妥經草定章程積極進行並設辦事處於喜士定街東端一拾六號四樓爲臨時辦事關機蓋因近來許多僑胞間取閱章程故特載數言於報章俾衆同情者到來取閱章程及面商壹切有志斯業者祈留意焉

Canadian Oriental Wine & Liquor Co. Ltd 416-417 Holden Building, 16 Hasting Street East Vancouver, B. C. Phone Sey. 1168

辦事人 廖鴻翔 胡秀林 黃廣進 黃錦成 黃寄生 馬觀全 趙善義 黃壽南 啟

雲高片打街東 萬源昌 門牌一百廿五 華埠

MAN YUEN CHONG CO.,
125 Pender St. E. Phone Sey. 8657 Vancouver B. C.

本公司厚集巨資專辦祖國大帮油糖茶米京菓海味蘇杭雜貨顧綉美術品最靚五格八花蔴雀牌男女欵裝鞋襪發行取價從廉以圖久遠交易如蒙惠顧格外歡迎並接理香港正舖萬源隆省港各埠滙兌快捷妥當無悞

貨價行情單印便函索當即奉上

喊線(詩麼)八六九十

司理 張肇勳 張炳堅 張培祈 張懿培 人

茂求葉
代理詩丕亞鐵路車紙
諸君入埠請到永生接洽

詩丕亞輪船公司

拾四日到上海

拾陸日到香港

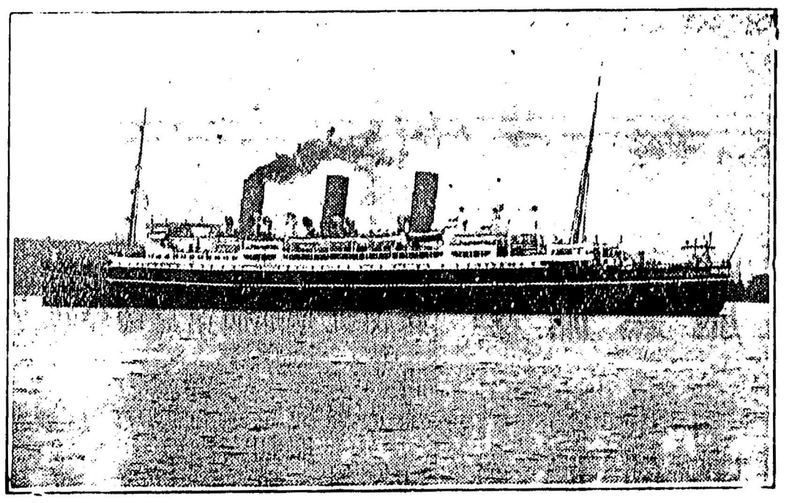

亞洲俄國兩輪直往香港後往小呂宋

特別佈告

亞洲皇后與俄國皇后直埋上海碼頭以便搭客上岸遊覽此佈

僑胞旋唐注意

由雲高華啟行日期

澳大利皇后 七月十七日
亞洲皇后 七月卅一號
加拿大皇后 八月十四日
俄國皇后 八月廿八日

東亞客務總司理司徒旋佈

司徒旋通信住址
SETO MORE
Asiatic Passenger Agent.
Canadian Pacific Rly.
VANCOUVER, B. C.

客務總司理火士打
J. J. FORSTER
General Agent
Ocean Traffic
VANCOUVER, B. C.

北京酒樓

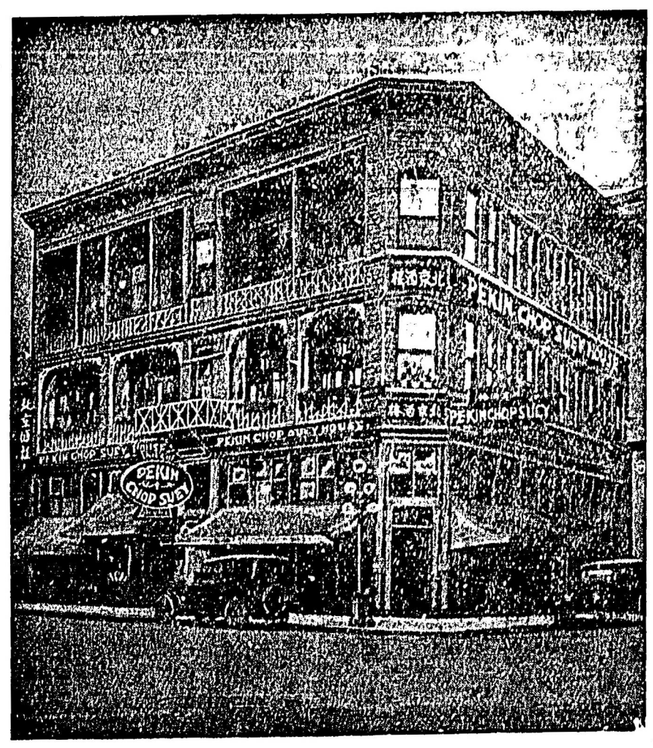

英屬加拿大雲高華埠

片打街西門牌第五號

電話詩毛四三六七

PEKIN CHOP SUEY
5 PENDER ST. W. VANCOUVER B. C.

委路愼雙靴舖

新春夏名靴各式男子靴由四元四毛五起女子光皮與緞面靴七元五毛另各式靴由五元起請來賜顧

WILSONS SHOE STORE
157 159 Hastings Street West
NearCambie Street.

▲維城致公總堂通告

爲通告事加屬各分堂繳交金門總堂年捐証書兩項向歸本總堂代收今因事務繁多不能兼理自佈告後仰各分堂所徵收金門總堂年捐証書公費請直行繳交金門總堂收受以免轉接之勞可也 此佈

七月三號 佈