TAI HON KONG BO LTD:
THE CHINESE TIMES

Volume 15, No. 61
Twelve Six-column Pages
$9.75 Per Year

PUBLISHED DAILY EXCEPT SUNDAY, AT
443-445 CARRALL STREET VANCOUVER, B. C.

ENTERED AT THE POST OFFICE AT VANCOUVER, B. C., AS SECOND CLASS MATTER

Phone Seymour 7092 (WEDNESDAY, OCTOBER 6th, 1920) P. O. Box 260

▲本報特啟

六月叁十号本報因更換大印字機經已停版曾於報章宣布間有閱報者未及詳閱紛紛來函下問理當逐答覆奈公務紛紜未暇繁顧現更換大機工程完竣七月十五号照常出版諸君再閱便知勿以遲敎見責幸甚

司理部披露

中華民國九年拾月初六日

大漢公報

夏歷歲次庚申八月廿六日

五卷(星期三)六號

本報價目本埠派到每月收銀七毛五若派不到貼郵票寄上每月收銀壹元英屬各埠及美國每年收英金九元七毛五半年五元二個月二元七五一月一元中國及外國每年收英金十二元除禮拜日外皆按日呈閱無論取閱久暫報資均仰先惠空函定閱恕不奉呈本報特啓

論說

哀廣東

(桐)

(續星期一)

西江滙南嶺嶠露二山脈之水。下注於南海。中挾泥沙。海道日漸淤塞。而出之口。洲渚密佈。沙田繡錯。不利宣洩。一際桂省春雨連綿。水流迅疾。暢洩無由。勢必從旁奔溢。而災象以成矣。故自壬子以來。潦水爲患。幾於無歲倖免。廣肇名區。輒成澤國。民有其魚之歎。野聞哀雁之嗷。誠足悲已。今秋馮夷肆兇。益以風伯助虐。難民流離載道。蕩析無居。田禾漂沒。興嗟。麥飧莫給。以兵燹餘生之粵民。復疊遭此鞠凶。生氣索然靈矣。今後如疏濬河道之舉。猶未實行。則吾民將無孑遺。可不待蓍蔡而決者也。

政爭頻仍。水災疊起。結果則民生艱困。於是强梁者。或思乘機以作軍官。或不甘於束手餓斃。乃糾集徒黨。盤據深山。以殺人越貨。打家刼舍。截搶擄掠。爲獨一無二之好生涯。故廣東盜風甲天下。各屬匪訊。幾於筆禿墨枯而紀錄莫盡。商旅裹足。鄉鎭戒嚴。安分食力。良善守法之輩。日夕數驚。難安枕席。迫作避地之計者。所在多有。長此不已。勢必全省皆在盜賊掌握中。人將相食而後已也。

綜上觀之。年來粵人展轉於兵戈水災盜賊之下。創痛患深。飽受痛苦。民之憔悴。信不堪言狀。而令有心人悲憫勿已也。雖然。記者非呻吟派。對於廣東現狀。非謂以一論文哀之。便可稍舒抑鬱而畢事也。蓋期我僑胞怵心於以上諸禍。妥籌善法以善其後耳。厥策爲何。如要求廢督軍以已政爭也。裁軍旅以甦民困也。集鉅貲以治河道也。(廣東治河處設立數年。除於惠陽曾築基圍六萬三千三百六十英尺外。旋以款絀故。毫無設施。該處早已形同虛設矣。)興工藝以收游民也。均有待於我僑胞力策進行。以期實現。則廣東庶其有豸。否則天災人禍。紛至沓來。莽莽前途。將欲求如昔之局處僻隅貧瘠自守之廣東。而不可得矣。

(完)

時評

隨便組織的內閣

平心

(三民大旅館)

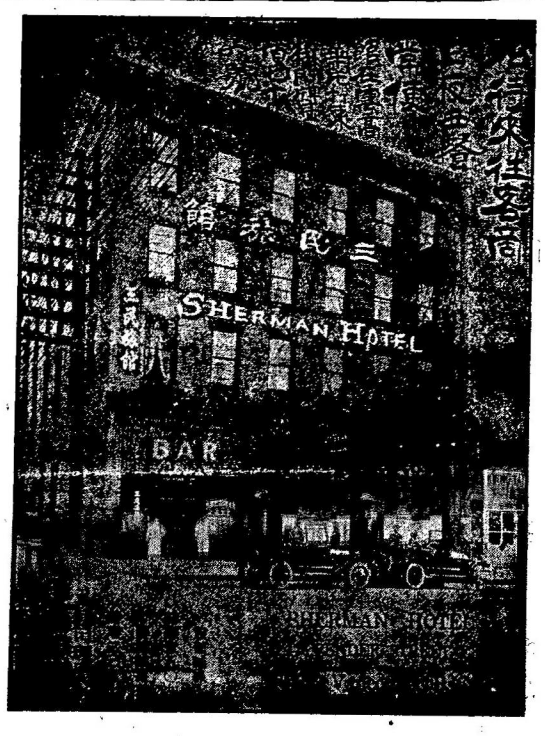

▼○▲江夏堂百子會展期截股廣告

啓者本堂招集百子會購置實業幸各兄弟鼎力認股大事已成嗣據公意將擴增築經已繪圖從事鳩工所發緣部曾限九月卅號一律繳齊今繳者固多未繳者亦復不少然猶恐各兄弟有事興作之時朝東暮西迄無暇晷故此展期至十月卅號爲止截之期務望依期繳交不至窒碍公事進行實所切盼間有僻處遐陬未明底蘊仰賜函問取章程簿細閱可也

雲哥華黃江夏堂謹啓

(曹勝繪式)

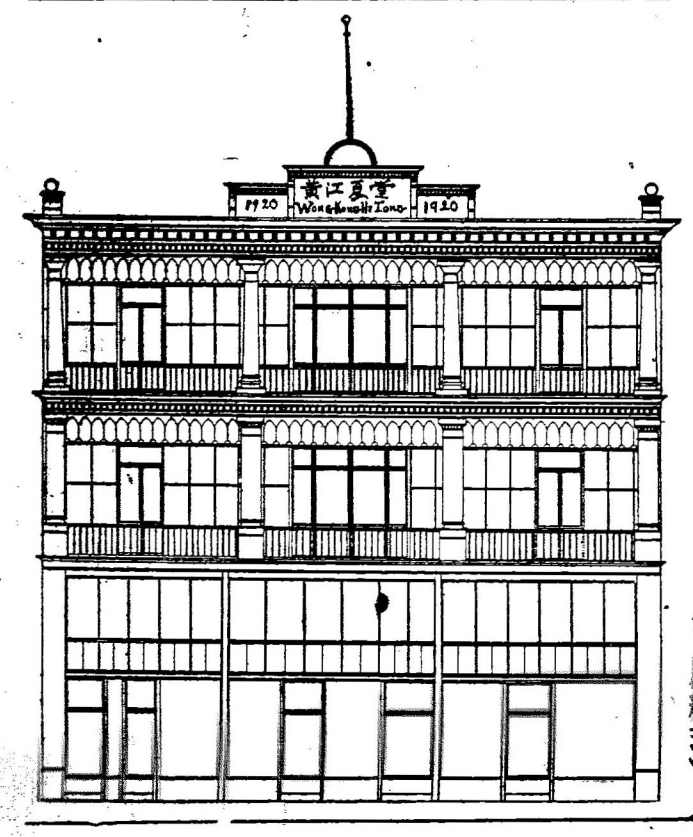

孖蘭銀行

MERCHANTS BANK
OF CANADA 436 Columbia Ave. Vancouver B.C.

華人事務部

▲貯銀與機會

這個人倘若嗟嘆他沒有機會他必然永不能與銀行有交易這乃因他聽一元用一元永不肯蓄積之故反之一個人能至發達又因他能於積蓄之故所以放置銀而在本銀行乃是求利之第一步敬祈華人注意

▲資本共公積壹千六百萬

▲分行共三百餘家

孖蘭銀行司理弄魯氏啓

四丕亞輪船公司

▲敬祈惠顧

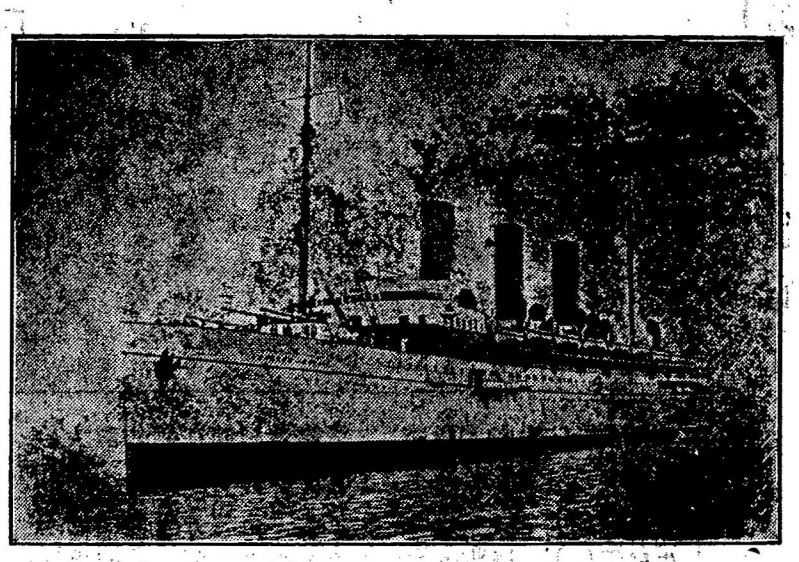

▲諸君東旋

(歡)(迎)(華)(客)

赴香港最近船期

日本皇后 八月十七
亞洲皇后 八月廿六
滿提高 九月十四
俄國皇后 九月廿三
日本皇后 十月十二
亞洲皇后 十月廿一

東亞客務總司理司徒旋謹啓

駐紮信濃旅行司
Seto More
Asiatic Pass Agent.
C.P.O.S.Ltd.
VANCOUVER B.C.

客務總司理火士打
J. J. Forster
General Agent
C. P. O. S. Ltd.
VANCOUVER, B. C.

新米又到

ImPerial Grain and Milling Co. Ltd,
339 Railway St. Phones Sey. 526-527
Canada Food Board License No. 4-517
VANCOUVER, B. C.

本公司向辦專山綠苗宮粘大帮谷 近日新米運到甚多甘香潔白食者讚美叨蒙 華人字号光顧無論遠近單到即付價銀尤爲相宜

庵丕爺羅公司謹啓

委路慎雙靴舖

秋天新靴式
一間專售男靴
一間專售女靴

女人時欵新秋各靴欵式雅緻特別悅目穿着自然令人舒暢精粗各別本号之貨物爲西方最完美最先到惡市佛号是秋新出之欵式陳列以便貴客選擇黑機灰各色俱全請來參觀加意歡迎希爲留心時廠之春

WILSONS SHOE STORE
157 159 Hastings St. W.
Ne ar Cambie Stret,