# CANADA

73 N/8 — 1:50,000 — EDITION 2 — 73 N/8

Joins 73 N/9

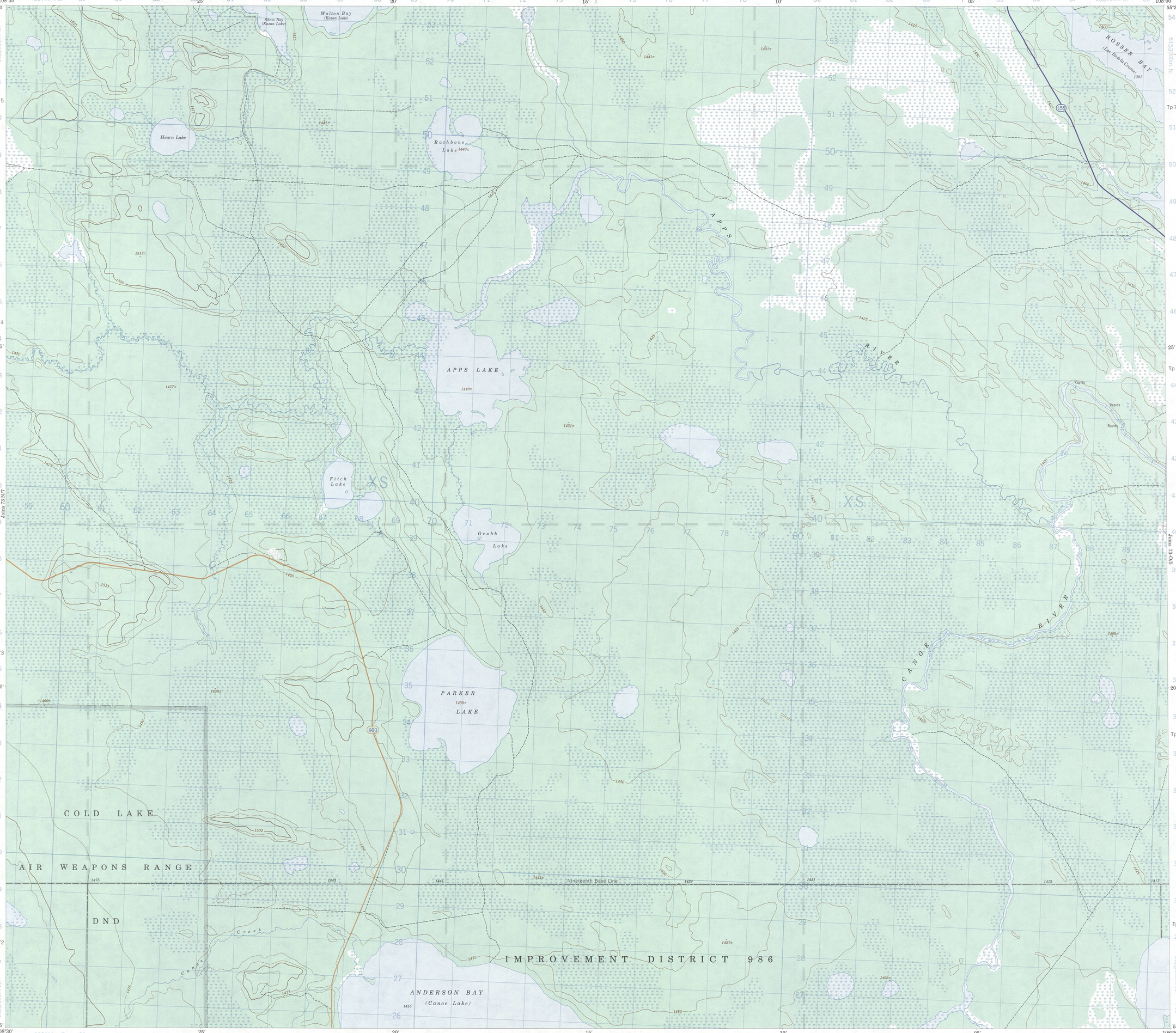


Joins 73 N/7

Joins 73 N/1

Joins 73 N/16

Military users, refer to this map as: / Référence de cette carte pour usage militaire:

| | | | |
|---|---|---|---|
| SERIES | A 742 | SÉRIE | |
| MAP | 73 N/8 | CARTE | |
| EDITION | 2 MCE | ÉDITION | |

CONVERSION SCALE FOR ELEVATIONS
ÉCHELLE DE CONVERSION DES ÉLÉVATIONS

Use diagram only to obtain numerical values
APPROXIMATE MEAN DECLINATION 1973
FOR CENTRE OF MAP
Annual change (decreasing) 2.3'

N'utiliser le diagramme que pour obtenir les valeurs numériques
DÉCLINAISON MOYENNE APPROXIMATIVE
AU CENTRE DE LA CARTE EN 1973
Variation annuelle (décroissante) 2.3'

ONE THOUSAND METRE
UNIVERSAL TRANSVERSE MERCATOR GRID
ZONE 12
QUADRILLAGE DE MILLE MÈTRES
TRANSVERSE UNIVERSEL DE MERCATOR

| GRID ZONE DESIGNATION: DÉSIGNATION DE LA ZONE DU QUADRILLAGE: | 100,000 M. SQUARE IDENTIFICATION / IDENTIFICATION DU CARRÉ DE 100,000 M. |
|---|---|
| 12U | X S |

EXAMPLE OF METHOD USED
TO GIVE A REFERENCE TO NEAREST 100 METRES
EXEMPLE DE LA MÉTHODE EMPLOYÉE
POUR FIXER DES RÉPÈRES À 100 MÈTRES PRÈS

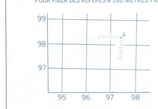


| REFERENCE POINT / POINT DE RIPÈRE | CHURCH - ÉGLISE | (as above) (ci-dessus) |
|---|---|---|
| EASTING: Read number on grid line immediately to left of point: LONGITUDE EST: Noter le chiffre de la ligne du quadrillage immédiatement à gauche du repère: | | 97 |
| Estimate tenths of a square from this line eastward to point: Estimer le nombre de dixièmes du carré entre cette ligne et le repère en direction est: | | 5 |
| | | 975 |
| NORTHING: Read number on grid line immediately below point: LATITUDE NORD: Noter le chiffre de la ligne du quadrillage immédiatement en dessous du repère: | | 98 |
| Estimate tenths of a square from this line northward to point: Estimer le nombre de dixièmes du carré entre cette ligne et le repère en direction nord: | | 4 |
| | | 984 |
| GRID REFERENCE: RÉFÉRENCE AU QUADRILLAGE: | | 975984 |

Nearest similar grid reference 100,000 metres (about 63 miles)
La prochaine référence similaire est à 100,000 mètres (environ 63 milles)

BROWN NUMBERED TICKS INDICATE THE 1000 METRE U.T.M. GRID ZONE 13
LES TRAITS NUMÉROTÉS EN BRUN INDIQUENT LE QUADRILLAGE DE 1000 MÈTRES U.T.M.

Joins 73 N/1

# APPS LAKE

## SASKATCHEWAN

WEST OF THIRD MERIDIAN - OUEST DU TROISIÈME MÉRIDIEN

Scale 1:50,000 Échelle

Miles 1 — 0 — 1 — 2 — 3 Milles

Metres 1000 — 0 — 1000 — 2000 — 3000 — 4000 Mètres

Yards 1000 — 0 — 1000 — 2000 — 3000 — 4000 Verges


Produced, 1972, by the SURVEYS AND MAPPING BRANCH, DEPARTMENT OF ENERGY, MINES AND RESOURCES, from aerial photographs taken in 1969. Field surveys 1966. Printed 1974.

Digitising of the compilation and the scribing were carried out on the Automated Cartographic System.

Copies may be obtained from the Canada Map Office, Department of Energy, Mines and Resources, Ottawa, or your nearest map dealer.



© Canada Copyrights Reserved 1974


INTERIM CORRECTIONS 1988.

ROADS:- ROUTES

| Roads: | Routes: | 2 lanes or more / 2 voies ou plus | less than 2 lanes / moins de 2 voies |
|---|---|---|---|
| hard surface - pavée | | | |
| loose surface - de gravier | | | |
| 2 lanes or more - 2 voies ou plus | | | |
| less than 2 lanes - moins de 2 voies | | | |
| dry weather - temps sec | | | |
| cart track - de terre | | | |
| trail - sentier | | | |
| loose or stabilized surface, all weather | gravier aggloméré, toute saison | | |
| loose surface, dry weather and unclassified streets | de gravier: temps sec et rues hors classe | | |
| cart track | de terre | | |
| trail or portage | sentier ou portage | | |

This Provisional Map is equivalent to a standard map in accuracy of content.

Some names on this map are not yet official. Corrections or additions are invited by the Surveys and Mapping Branch.

CONTOUR INTERVAL 25 FEET
Elevations in Feet above Mean Sea Level
North American Datum 1927
Transverse Mercator Projection

Cette carte provisoire équivaut une carte régulière au point de vue précision de l'information.

Certains noms inscrits sur cette carte ne sont pas encore officiels. La Direction des levés et de la cartographie saurait gré au public de lui signaler corrections et additions.

ÉQUIDISTANCE DES COURBES 25 PIEDS
Élévations en pieds au-dessus du niveau moyen de la mer
Système de référence géodésique nord-américain, 1927
Projection transverse de Mercator


Établie en 1972 par la DIRECTION DES LEVÉS ET DE LA CARTOGRAPHIE, MINISTÈRE DE L'ÉNERGIE, DES MINES ET DES RESSOURCES, d'après des photographies aériennes prises en 1969. Levés sur le terrain en 1966. Imprimée en 1974.

La traduction en numérique de la compilation et du traçage a été réalisée par le système de cartographie automatique.

Ces cartes sont en vente au Bureau des Cartes du Canada, ministère de l'Énergie, des Mines et des Ressources, Ottawa, ou chez le vendeur le plus près.



© Canada 1974, tous droits réservés


CORRECTIONS PROVISOIRES 1988.

73 N/8
EDITION 2 ÉDITION