

- Road: hard surface, more than 2 lanes, service centre
Route: revêtement dur, plus de 2 voies, centre de service
- Road: hard surface, 2 lanes, less than 2 lanes, snowplow
Route: revêtement dur, 2 voies, moins de 2 voies, pare-neige
- Road: hard surface, street, loose or stabilized surface, street, conduit bridge
Route: revêtement dur, rue de gravier aggloméré, rue, pont de cavitation
- Road: loose or stabilized surface, all season, 2 lanes or more, less than 2 lanes
Route: de gravier, aggloméré, toute saison, 2 voies ou plus, moins de 2 voies
- Road: loose surface, city weather, vehicle track or winter road, trail, portage
Route: de gravier, temps sec, chemins de terre ou d'hiver, sentier, portage
- Highway interchange: highway route number, built-up area
Échangeur routier: numéro de route agglomération
- Railway, single track; railway station; trestle; multiple tracks; tumbled
Chemin de fer, voie unique; gare; charvati; voies multiples; plaque tournante
- Railway, abandoned; railway yard
Chemin de fer, abandonné; gare de triage
- Rapid transit: rail, road, footbridge
Transport rapide: voie ferrée; route; passerelle
- Causeway: covered bridge; tunnel; bridge; movable bridge
Chaussée: pont couvert; tunnel; pont; pont mobile
- Boundary: international
Limite: internationale
- Boundary: provincial or territorial
Limite: provinciale ou territoriale
- Boundary: unsurveyed provincial or territorial; area outline
Limite: provinciale ou territoriale non surveyed; surface délimitée
- Boundary: administrative; recreational
Limite: administrative; récréative
- Boundary: geographic; unsurveyed geographic
Limite: géographique; géographique non surveyed
- Fort, wall, fence
Fort, mur; clôture
- Power transmission line; multiple lines; submarine cable
Ligne de transport d'énergie; lignes multiples; câble sous-marin
- Pipeline: natural gas
Pipeline: pétrole; gaz naturel
- Pipeline: multi-use; control valve; multiple lines
Pipeline: utilisation multiple; vanne de contrôle; lignes multiples
- Pipeline: underground; oil; natural gas; multi-use
Pipeline souterrain: pétrole; gaz naturel; utilisation multiple
- Mine; pit; sand; gravel; clay; quarry
Mine; sables; graviers; glaises; carrière
- Airport or airfield; official; nonofficial; heliport
Aéroport ou terrain d'aviation: officiel; non officiel; hélicoptère
- Chemney; industrial; flare stack, burner; height; lumberyard
Cheminée: industrielle; torche, brûleur; hauteur; parc à bois débris
- Tank; water tank; radar antenna, radio telescope
Citerne; citerne d'eau; antenne radar; radiotélescope
- Silo; grain elevator; clearance tower
Silo; élévateur à grains; tour de dégagement
- Electric facility: oil or natural gas facility; wind-operated device
Installation électrique; installation pétrolière ou gazière; éolienne
- Tower; communication; fire; control
Tour: communication; incendie; contrôle
- Domestic waste; liquid waste; industrial solid deposit
Déchets domestiques; déchets liquides; dépôt de solides industriels
- Lookout; historic site; ruins; zoo
Béniéris; lieu historique; ruines; zoo
- Golf course; campground; ski area; sportsplex
Terrain de golf; terrain de camping; station de ski; centre sportif
- Amphitheatre, all site sports track, arena
Théâtre; piste sportive; piste de course; arène
- Building: unidentified buildings; religious; educational; cabin
Bâtiment: bâtiments non identifiés; religieux; éducatif; cabane
- Hospital; medical centre; senior citizens home; lodging
Hôpital; centre médical; résidence pour personnes âgées; gîte
- City hall; municipal hall; community centre
Hôtel de ville; salle municipale; centre communautaire
- Customs post; ranger or warden station; cemetery
Poste de douane; poste de garde forestier ou poste de garde de parc; cimetière
- Court house; correctional institute
Palais de justice; établissement correctionnel
- Fire station; police station; armory
Casernes de pompiers; poste de police; manège militaire
- Wrecked or shuntline; watercourse; disappearing stream
Plan d'eau ou lit sec; cours d'eau; cours d'eau disparus
- Navigation light; ferry route; navigation beacon
Feu de navigation; itinéraire; balise de navigation
- Coast Guard station; navigational exchange; marina
Station de la garde côtière; mouillage d'hydrocote; marina
- Fish ladder; dam; small; large carrying road
Échelle à poissons; barrage; petit; grand; pontant une route
- Dike or seawall; wharf, breakwater
Dighe ou mur de protection; quai; brise-lames
- Boat ramp; pier or dock
Rampe de mise à l'eau; jetée
- Drydock; slip; crib or abandoned bridge pier; ford
Cale sèche; caisson ou pilier de pont abandonné; gué
- Conduit; lock; spring
Canalet; écluse; source
- Reservoir; underground reservoir; fish pond
Réservoir; réservoir souterrain; viviers dans l'eau
- Dry river bed; sand in water; fountain flow; intermittent lake, slough
Lit de rivière à sec; sable dans l'eau; source; lac intermittent; boudoir
- Rapids; falls
Rapières; chutes
- Rocky ledge; rocky reef; rocks in water; exposed shipwreck
Banc rocheux; récif; rochers dans l'eau; épave émergée
- Moraine; glacial debris; permanent snow and ice
Moraine; débris glaciaires; neige et glace permanentes
- Wetlands: marsh, muskeg; swamp; marsh in water; string bog
Terres humides; marais; muskeg; marécage; marais dans l'eau; tourbière réticulée
- Tundra ponds; tundra polygons; peat bog
Étang de tourbière; polygones de tourbière; tourbière à palée
- Sand; ester; pringle; wooded area
Sable; estier; pringle; forêt boisée
- Contour; index; intermediate; approximate
Contour de niveau; indices; intermédiaires; approximative
- Depression contour; spot elevation; cave
Courbe de cuestas; point coté; caverne

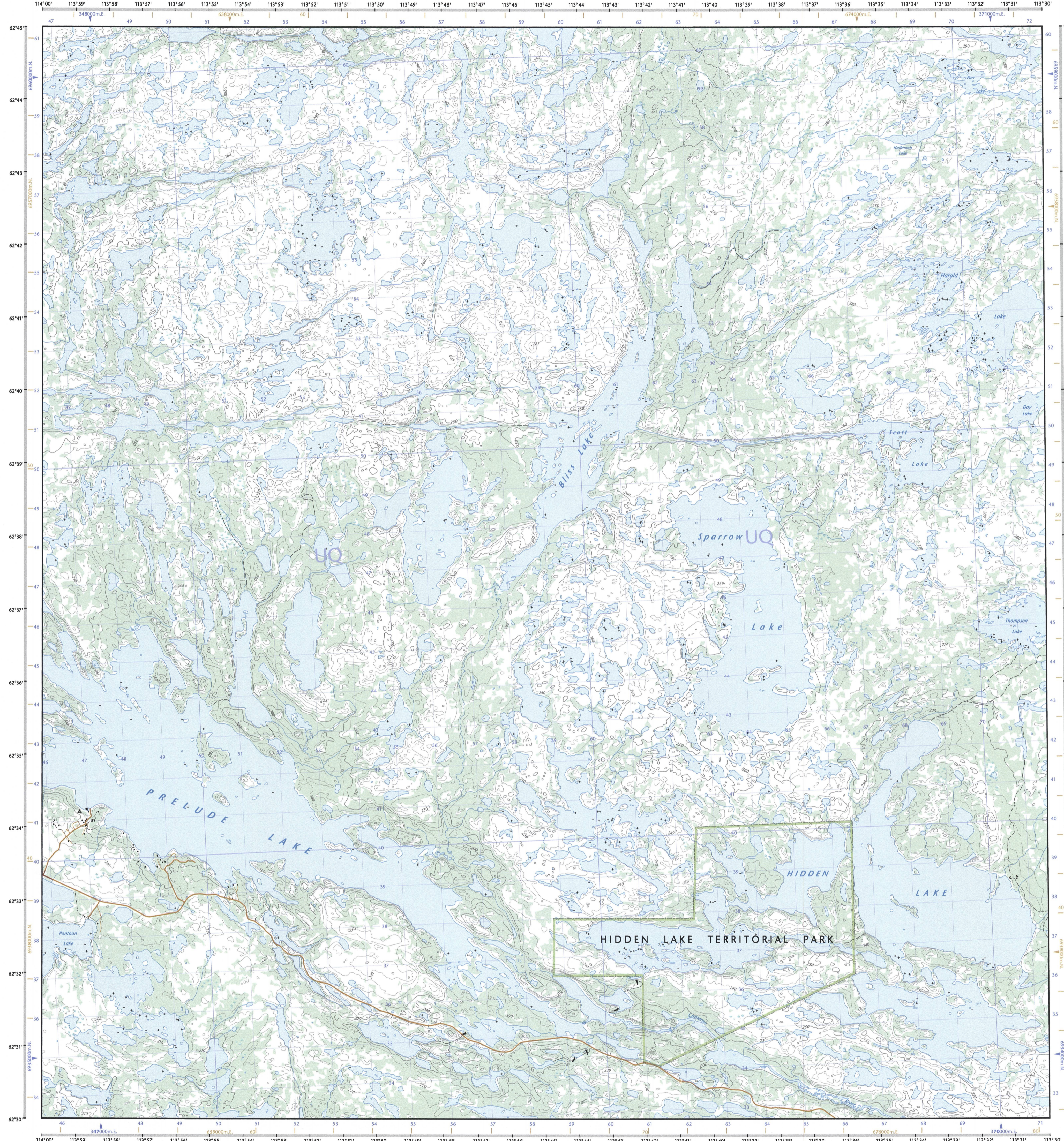

PRELUDE LAKE Northwest Territories / Territoires du Nord-Ouest

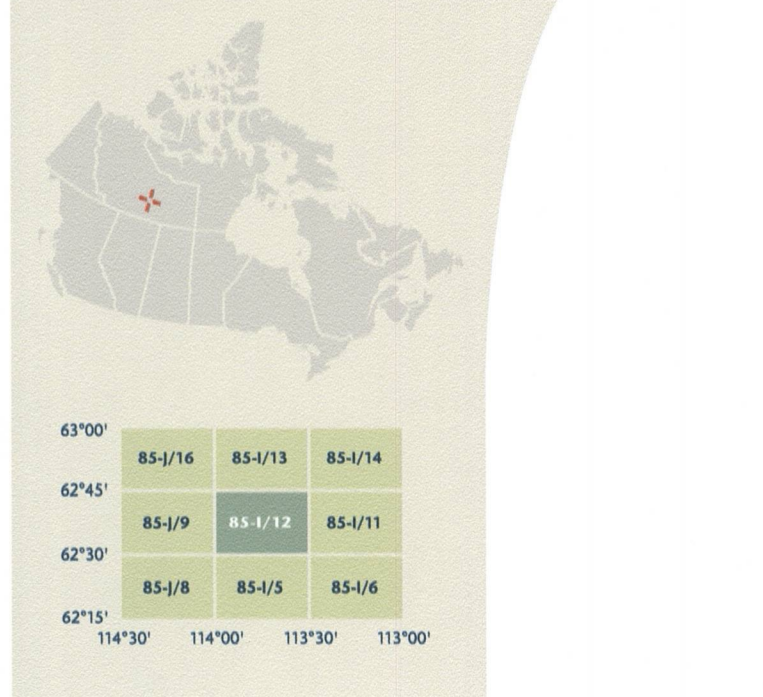

Map content validity dates
 • Road network, 1978 - 2006
 • Hydrographic network, 2000 - 2001
 • Vegetation, 1997
 • Buildings, 1978
 • Boundaries, 2010
 • Toponymy, 2004

Dates de validité du contenu de la carte
 • Réseau routier, 1978 - 2006
 • Réseau hydrographique, 2000 - 2001
 • Végétation, 1997
 • Bâtiements, 1978
 • Limites, 2010
 • Toponymie, 2004

Detailed metadata can be found at: <http://GeoGratis.gc.ca>

For corrections, additions or comments concerning the content of this map, please contact Natural Resources Canada at: topo.maps@RNCan.gc.ca or visit our Web site: <http://maps.RNCan.gc.ca>

Consultez les métadonnées détaillées sur: <http://GeoGratis.gc.ca>

Pour toutes corrections, additions ou commentaires concernant le contenu de cette carte, veuillez contacter Ressources naturelles Canada par courriel électronique à: cartes.topo@RNCan.gc.ca ou visitez notre site Web: <http://cartes.RNCan.gc.ca>

© 2011, Her Majesty the Queen in Right of Canada.
 © 2011, Sa Majesté la Reine du chef du Canada.

This map is not to be used for air or marine navigation.
Cette carte ne doit pas être utilisée pour la navigation aérienne ou maritime.

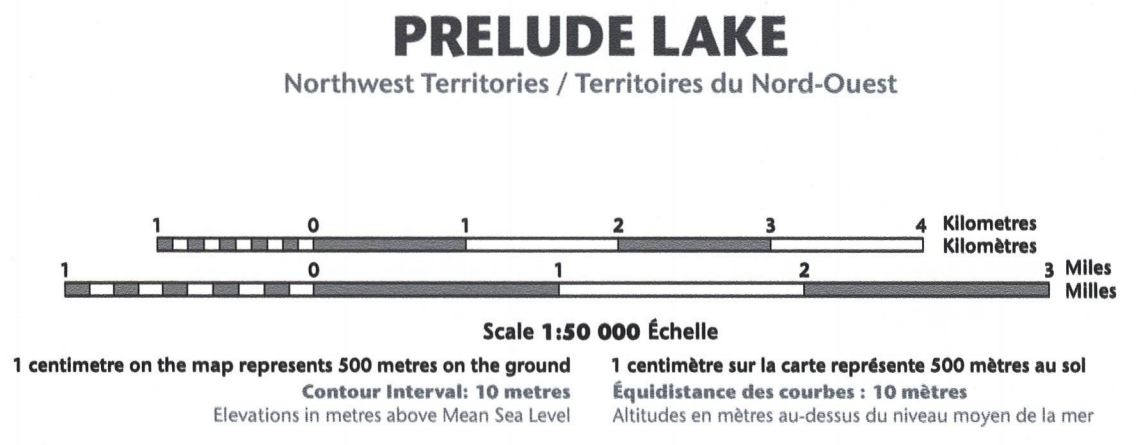

100 000 metre Square Identification
 Identification du carré de 100 000 mètres

Transverse Mercator Projection
 Projection transversale de Mercator
 North American Datum 1983
 Système de référence nord-américain 1983

1000 metre Universal Transverse Mercator
 Zone 22
 1000 mètre Universal Transverse Mercator
 Zone 22

Grid Zone Designation
 Désignation de la zone du quadrillage

Green numbered ticks indicate the 1000 metre UTM grid
 Les amorces numérotées représentent le quadrillage UTM de 1000 mètres

A tutorial on how to estimate position from the UTM grid can be found at: <http://maps.RNCan.gc.ca/tpo101>
 Consultez le tutoriel sur comment évaluer la position à partir de la grille UTM sur: <http://cartes.RNCan.gc.ca/tpo101>

Printed map / Carte imprimée
 Cat. no. / No. de cat. M115-08/12
 ISSN 1915-884X
 ISBN 978-0-600-64306-3

Digital map / Carte numérique
 Cat. no. / No. de cat. M115-08/12 PDF
 ISSN 1915-8848
 ISBN 978-1-100-52311-1