立法不免愚妄錯誤

域多利亞訊。衛生兼慈善局長卑亞愼。昨在立法會承認立法上有時亦有不免愚妄之結果。如結婚條例下竟有限寡婦及鰥夫于再結婚時。須得父母之命。現在提交立法會將淘汰之。又自其他之兩條例。其中有默錯之字須更正云。

域埠習俗今非昔比

域多利亞訊。溫哥華之人。素以域埠爲泥古。清教。落後而帶英國口音之地。但今已非昔比。經過時代而轉流線形。街上交通繁雜。前時入夜九時。人行路上即闃靜無人。今則宵禁夜如溫哥華。使客旅館中難以入寐。啤酒巴雖未開。但市民飲濃酒不減于溫哥華人。記得前時。可坐長途汽車回旅館免費。今則坐的士車。他取價一如溫哥華貴。貨價亦與溫哥華相上下。舉凡進步幾與溫哥華齊觀。祇有英國之鄉音未改云。

用欵自萬防止山崩

奧太瓦訊。錦碌埠之進步保守党議員否路頓。昨在衆議院報告。謂得詩頓鐵路之副總理華路頓之通知。餘鐵路在落磯山脈區。常受崩瀉之患。近幾月以來。曾發生兩次嚴重之意外。故決用款壹百萬元。于本年內。防止鎮山堆石崩塞鐵路云。

加冕年糊口于他邦

奧太瓦訊。進步保守党議員。昨日在婦女進步保守社會敘餐席上演講。責加拿大移民之錯誤。去年有二萬加拿大之青年男女。離開本國他往。因爲本國自無發振。令彼等無個人發展之機會所致。倘加拿大欲求生存。不能犧牲此寶貴青年。縱使青年之私人企圖不無短處。但青年人之志向。大多如此。故其國家。願有同感之云。

政府取締性病文字

域多利電。卑詩省將統制關於性病之文字種種散播。將照制性病條例修改。使有權施行之。此例已於昨日通過第二讀。據衛生兼慈善局長卑亞愼君。多朗多最近出版一部性病之書。又有同一顯材之影片。雖藉名爲教育的。實在是誘惑者。本省當以此種性病之文字云。

加中水災交通斷絕

宛地電訊。加中三省之水患益劇。鐵路日廣。有等大市場已取消。人民被迫離家或爲水所困。橋梁公路電線電話電報。交通消息均斷。紅十字會與軍隊合力施救。用飛機驅牛乳往高地。并接濟糧食與受困者。各河水繼續高漲未已云。

新賣稅或延期施行

域多利亞訊。賣稅之原有計劃。本擬於下月中旬施行。現以各種詳細條文繁多。恐非三星期內所能準備。況且省長準臣及財政廳長安斯西將往奧太瓦有公幹數天。故此新賣稅例或須延至七月一日方施行云。

政府否認擬用印花

域多利電。副財政廳長菲沙氏。昨日下午否認政府擬用印花收入三仙之新賣稅說。雖然有人提議用一種票以隱無部之區。此不過是壹提案而已。但未曾決議云。

◎住家屋出賣

有四個房住宅一間位於廿三街接近魯別街有睡房兩間客廳配有煖爐廚房沐浴室均備另有車房柴房屋外牆身蓋以木瓦取價四千壹百廿五元下午五時以後請在電話商量

DEX. 3370 L

◎華利公司生利隆押全啓事

敢者本號在雲埠營業卅餘年矣荷蒙僑胞光顧深感激現因押入留存各種貨物過多故擬暫行停止受押待贖如梓里前日有寄押留存在小號之首飾貨物等請即于是年七月廿一號以前到來收贖逾期不取則將留押之各貨物等發賣以資週轉無得異議特此聲明以免後論此佈

民國二十七年　四月十五日

茲者弟在華利公司與生利隆押當司理已十餘年矣向蒙親朋關照不勝感謝弟現欲回國準于九月間過美搭船歸國致前日各親朋有借欠弟之欵項懇請早日惠來以清手續俾弟得以週轉是所切盼

四月十五日　弟李丁　啟

◎貴利補靴舖出賣

在人寅街日二百一十四號門牌大副機器有針底們各樣架生齊備生意極好本人因年老欲連回唐如有親朋梓里想營斯業者到來面議大好機會也

主人黃景世白

◎有攤檯出投廣告

敗者党近埠現有攤檯二張分大地玄三個字定于月之廿五號午后一点鐘出投期限自五月一號起至十二月廿一號爲止屆有意投者可來商議期到來落關投允幸勿失此機會爲盼

伊麗莎白像私製遮公司

本公司專造鋼時像私發行兼客沽

A.B.C. Furniture Mfg. Co.

353 E. Cordova St. Rear

Vancouver, B. C. P.A. 7818

司理馬遜修啟

◎生菓雜貨生意出賣

本店設在雲哥華埠緬街二百二十七號相連華埠兼能住眷如意者請到面議價錢相宜

◎臟腑秘結乎

若臟腑秘結。不必食其他藥品。請食寶丸。TAM TABLETS 寶丸係由一種菓和葉的汁而製成。各藥房均有發售。

◎有攤檯出投廣告

現代男女

性生活衛生術書

▲僑胞光顧請寄郵局柯打紙不寄COD請向見諒至五月十五號止截

Ford Hing Co.

124 Dundas St. West

Toronto, Ont Canada

多朗多

復興公司

六週年紀念不計本

每册壹圓外埠圓式

一圓日時機請勿失

一圓日購買請從速

紐約人生出版社。丁原博士編著。

男女兩性內外形狀解剖圖一大套

隨書敬送

◎洪門體育會鳴謝

民國卅六年經費芳名列下

卡城洪門懇親大會二拾元　黃榮關

呂　松　每五元　馬均成三元

廖卓勝　馬均成　韶　柏　梁　保

林鈺郎　黃立信　楷　棟　林三合

張惠介　雷紹貴　曾北解　周惠煜

周仁佳　李　英　李好俊　胡彩

唐自璉　呂　就　鄭新球　每貳元

曾其賢　黃旺　陳典鎮　每壹元五

鄭光益　楷祥田　廖造喜　彭家姊

鄧　柏　黃敬鼎　馬　忠　楊　牛

鄭新球　謝順學　唐自連　黃　旺

每壹元

(滿)(地)(可)(銀)(行)

徽章標語我之銀行

即是白餘萬加國人民均請滿地可銀行是我之銀行

請在滿地可銀行交易此是加國最富銀行已得加國人民信用有百三十年矣

汝必樂意在滿地可銀行交易友誼及明白式做生意在最近之支行之司理人汝可能相識一寶貴朋友

"MY BANK"

B of M

BANK OF MONTREAL

◎柯京民治黨民國卅吉年職員表

執行委員　黃秀簡　羅怡盛　譚世力　龔作幹　鄺耀東　司徒昌蔭　胡持瀚　譚榮有　區杰常

候補執委　麥箕島　伍潤鐸　周三瑜

監察委員　譚榮源　甄永業　司徒昌積　余成均　李頌堯

候補監委　譚錫念　司徒思　胡持仕

主任委員　黃秀簡　羅怡盛

財政主任　譚世力　余龍巨

文書主任　羅怡盛

司徒昌蔭

外交主任　龔作幹　譚文心

宣傳主任　鄺耀東　余德喜

組織主任　區杰常　方守拔

核數主任　胡持瀚　周在奕

工務主任　譚榮有　鄺彩信

庶務　余日生　方富姚

△駐外埠幹事

幹事　全體黨員

五十磅原豉醬　每桶十元

一打庄十四安士原豉醬　每箱二元七毛三

一打庄二十八安士原豉醬　每箱四元九毛三

牌子最老貨式最好

製法精良美味可口

Vancouver Soy Products Manufacturers

677 Fifth Ave. East　Vancouver, B. C.

電話 PAcific 5845

益生上抽油

壹百磅庄

每桶

八員五毫

▲價目表▼

原抽油　一百磅每桶二拾一元三毛八　五十磅每桶十一元三毛四

雙老頭抽油　一百磅每桶二拾一元三毛八　五十磅每桶一拾一元三毛四

老頭抽油　一百磅每桶十九元四毫四　五十磅每桶十元零三毫七

頭抽油　一百磅每桶十七元五毫　五十磅每桶九元四毫

上抽油　一百磅每桶八元五毫　(十二安士)二打庄雙老抽油每箱四元三毫　(十二安士)二打庄老頭抽油每箱三元八毫

各埠商店　均自代理　祖發特平

雲哥華醬油有限公司啓

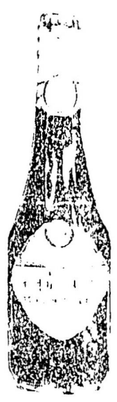

國信有限公司

Kuo Seun Importers Co. Ltd.

89-91 Pender St. East

Vancouver, B. C.

合時水貨

沙萍粉葛

大肉深薯

新山美國郵船柯利近

號四月十二日抵埔異

常生鮮

茂利有限公司

MORLEY CO. LTD.

552 Fisgard St.　Victoria, B.C.

繼續辦到大幫：

唐山抽油醬料

國產海味乾菜

祖國罐頭咸料

地道參茸藥材

請來帮襯茂利，貨靚價平，交易無論大小，一律歡迎。

墨水筆

桶裝51黃金色每枝十八元・白色十五元

「和打文」「柏架」「麥偉濕」各種筆每枝由三元半起每副由五元起

各種原子筆每枝由壹元壹毛半起

雲埠廣珍金器鐘鏢舖發售

PA. 5816　KWONG CHIN HO CO.

39 Pender St. E. Vancouver, B.C.

最近辦到大帮「麥利陣」「布路華」「華盛頓」「市丹達」及各種著名公司新欵男女手鏢

◎柯京民治黨民國卅吉年職員表

執行委員　黃秀簡　羅怡盛　譚世力　龔作幹　鄺耀東　司徒昌蔭　胡持瀚　譚榮有　區杰常

候補執委　麥箕島　伍潤鐸　周三瑜

監察委員　譚榮源　甄永業　司徒昌積　余成均　李頌堯

候補監委　譚錫念　司徒思　胡持仕

主任委員　黃秀簡　羅怡盛

財政主任　譚世力　余龍巨

文書主任　羅怡盛

司徒昌蔭

外交主任　龔作幹　譚文心

宣傳主任　鄺耀東　余德喜

組織主任　區杰常　方守拔

核數主任　胡持瀚　周在奕

工務主任　譚榮有　鄺彩信

庶務　余日生　方富姚

△駐外埠幹事

幹事　全體黨員

◎本報接製笠巴圖章

光顧大小　無任歡迎

中國經理有限公司

電話孖連八壹〇五

片打街東式五六號

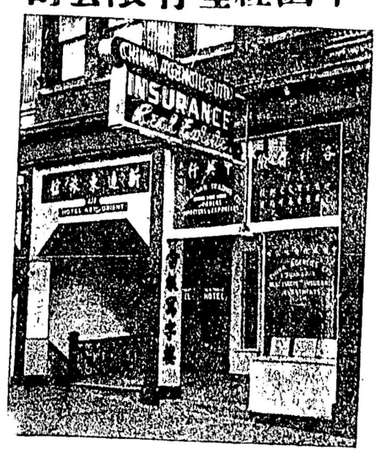

China Agencies Limited

MA. 8105　Res. PA. 5297

256 E. Pender St.　Vancouver, B. C.

新亞旅社

HOTEL SUN AH

(電話) MAR. 9064

100 Pender St. East

Vancouver, B. C.

本社在華區

房間空氣足

床褥日一換

煖氣與熱水

各界來住宿

久暫由尊便

寫輪船車票

請留心光顧

地位最適當

布置極輝煌

雅潔又芬芳

取用也無妨

行李妥收藏

定價不敢昂

隨時可帮忙

方知官不妄

司理關邦健啟

雲埠華區發售處馬開錫

GENERAL ELECTRIC

大幫上市

上府到送

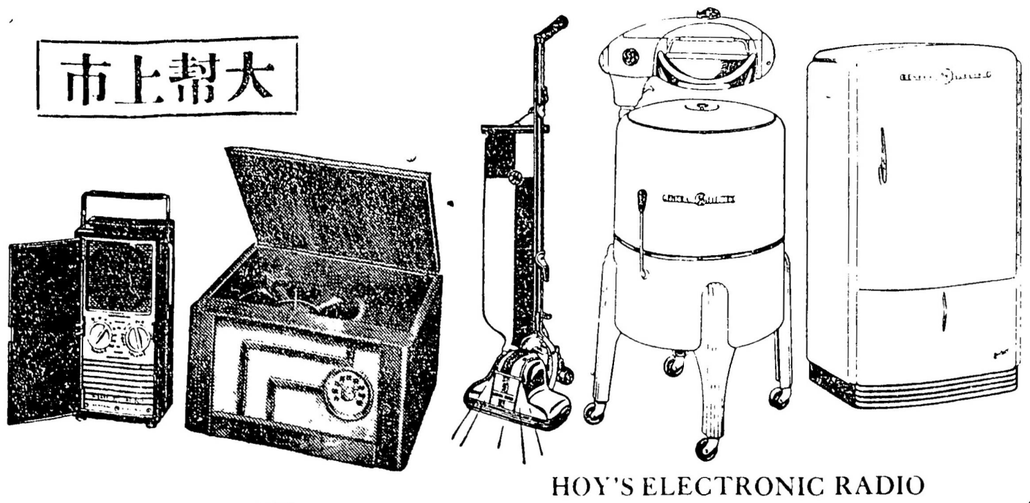

HOY'S ELECTRONIC RADIO

SALES AND SERVICE

605 E. HASTINGS　442 MAIN ST.

HA. 1660　PA. 1813

VANCOUVER, B. C.

種種式式

如蒙光顧

展奴電器公司各種電具