新說部

羅巾媒（續）　明月

宋聞言黯然神傷。默不一語。私念以女慧美。何淪落若此。始信紅顏命薄。古語不余欺也。歸家而病。。父母憂之。宋時年十九。尚未訂姻乃亟爲議婚。而苦不得就。宋調養月餘始瘳。是年舉于鄉。入都赴禮部試。有瓜葛王觀察。致仕林下。僑寓淮安。因便道訪之。至則門戶風景。與夢中無別。投鞭而入。。庭階物色。一一悉符。駭極。既而觀察出見。歡然道故。茶罷。導游園中。樹石房舍。皆與夢合。心畏之而不敢言。及晚宴宋。觀察殷勤周至。因問有室否。答言尚未。觀察曰。以君丰采。少年科甲。何尙未委禽。宋言曾與同鄉孟氏有約後其家隨糧艘北上。淹滯北土。未得確耗。故尚未娶耳。觀察微哂曰。若然。則意中人已在茲矣。宋不解所以。不敢窮詰。又追思夢兆。。疑喜交集。筵終觀察入內。少頃群婢擁一女子。艷麗不啻天人。。宋睨之即舟中女也。不覺淚下。。女亦泣不能聲。觀察始爲備述顛末。。初孟翁舟覆。以逋負入獄。媪又病歿。。將鬻女爲妾。女不肯。適觀察出道遇之。詢知其故。以女慧麗。買爲養女。。將爲論婚。女以曾許同鄉辭。詰以姓氏。即又不知。欲另擇壻。而低昂未就。至是宋聞言大喜。乃舍宋于家。而使告其父。諏吉合婚。。將女父以觀察力。。已出獄中。。援例爲河員。需次宜江。。越日而至。。觀察無子女。愛女甚於已出。。妝奩甚豐。觀察欲仍讓孟翁婚。。孟決不肯。宋乃兩岳之。即觀察公寓完婚。留旬日而北上。宋又捷南宮。入詞林。未幾出爲淮海道。乃移家與觀察合寓。琴瑟和好。人人豔羨。宋後仕至湖北臬司。每于州縣群獄。數有駁斥。多所矜恤。嘗謂人曰。夫獄者愈求則愈深。要在適中而止。。則情法兩盡。聞者歎服。生四子。皆登科第。人以爲仁恕之報云。

（完）

諧文

拆白黨傳（金聲）

仿五柳先生傳

拆白。。不知何許人也。亦不明其來歷。其黨多小白臉。因有此號焉。。來往街頭。不務正業。。好拐騙。。不顧天理。每有黨羽。常成羣而出。。性愛嫖。無錢不能遂意。姨太太羨其活潑。或倒貼而招之。入門晝策。期在必騙。。騙而去。未嘗計及後來。衣服爛然。冬裘夏葛。眼鏡金絲。皮鞋黑漆。闊如也。常有口號招呼。頗爲得意。無家無室。以此爲生。吾聞近人有言。男子無業做拆白。女子浪蕩當車貨。其言即若人之儔乎。欺詐騙財。以爲本領。。小滑頭之類歟。大流氓之類歟。

大漢公報雜錄

中華民國九年

新聞第十五卷

雜錄

▲羅馬皇之珠手套

古羅馬皇在位時。有珠手套一對。。光耀奪目。價不可計。歷代相傳。。羅人視爲聖物。後爲德皇設計刼去。。聞協約國擬代爲索取云。。

▲一時間求婚二十一人

西班牙著名女伶海利彼女耶。此次往美國紐約獻技。大爲彼邦人士賞識。而一般少年。尤爲醉心。聞女耶此來游美。半爲擇壻起見。故下台後。一般少年前往求婚者。絡繹不絕。而最多時竟達十一人。。試思女耶在舞臺盤桓。祇一時光陰。。而求婚者乃有此數。可想見其魔力矣。

▲柏林衣服奇貴

柏林因衣料缺乏。奸商居奇。近日衣價奇貴。普通衣服加價三倍。故大衣一件須千馬克云。。

▲美國貓之總數

今有人統計美國人家所養之貓。經數月之功。而得總數即貳千五百萬頭云。

馨香鼎祝

老市倫致公堂落成

開幕祝詞

祝貴堂之同志兮　兄弟和睦　致國
家于富強兮　端賚富軸　作益以蘇
民困兮　聲蜚大陸　建堂以崇奉先
烈兮　俾爾戩穀

砵坎文致公堂同人敬祝

詩界

正式社會　薈萃英才　窮源溯本
五祖胚胎　誅奸滅醜　殲厥渠魁
光風霽月　皎潔纖埃　建祠奉祀
賴有良材　洪門黨勢　猗歟休哉

始路埠致公堂同人恭祝

送黃君笏南歸國（嵩）

台山學校需才日　整頓歸鞭非等閒
司馬題橋酬昔願　買生上策濟時艱
鄂舟順向東流下　孺楊空懸此域間
此地尚留新化雨　堂前今後慰慈顏

贈域多利僑校教員黃笏南家先生歸國歌　黃孔昭

餞別兮舉觴。送君兮歸鄉。人之別兮神傷。今之別兮歡將。君歸鄉兮徜徉。我留加兮圖良。君之學兮今飽嘗。教澤留兮紀念長。訓勗生兮功課有常。乘風破浪兮遂渡面積六千五百九十萬方英里之太平洋。。太平洋。太平洋。大風泱泱。大潮滂滂。張肺翕(旁欠)地地出沒。。上有太陽照世界。。下有蛟龍潛深藏。矯首八荒茫無極。。惟視星辰始可航。水哉水哉大哉水。君經其境礪志強。入國門兮趨蹌。敘天倫兮樂康。中學成兮君首倡。校舍肆兮復贊襄。育人材兮爲國鷹揚。。觀厥成兮吾其拭手以颺

域埠致公總堂通告

爲催繳緣簿事照得始路埠致公堂落成開幕業經數月本總堂前代發呈各埠公堂之勸捐緣簿理合早日付回以淸手續迄今仍有多處未見繳回故再通告仰各公堂兄弟隨緣樂助從速直接繳回始路公堂妥收以完成美舉爲盼　此啓

八月十號

▲預告

黃伍兩公之行蹤

黃石公伍乃南兩公奉金門致公總堂委命來遊加屬爲籌建廣州先烈祠日昨與林立榮君由雲埠首途東向直到笠釐市足埠稍歇然後再往東方他埠所到之處預期布達凡我洪門昆仲祈準備與三君接洽可也

域多利埠
致公總堂啓十二號●

▲致公總堂通告

爲催收捐欵事本堂前代云寧陳穰西巴崙馬叙榮二李才卡技利余慶中義伯等分發捐部求助川費限期繳部均逾期多日各地分堂依期繳部者已太多數深爲感激爲此特行通告仰未繳部各分堂迅速勸捐繳來彙集巨欵俾陳穰義伯等得以早　旋歸度歲以樂餘年是所切禱

此告

民國九年
十月十八日　啓

▼◎▲恩邑同福堂催繳建樓緣簿啓

公啓者本堂前賴同人熱心倡建樓宇於雲埠自八月興工計至今日鳩工始告竣但需財孔亟全籍全人捐輸始能應支伏冀各埠勸捐員不拘捐欵多寡仰早日將簿幷捐欵繳來以資周轉至若邑僑有未及捐者望祈踴躍遵依定例加捐底佳本堂前經定章每名權收底銀五元幸蒙同人爭先努力捐欵數千元方敢舉事至今所欠尙巨是以集議每名再捐三元先給榮旋出口票一條至榮旋日免取仰全人力襄美舉實爲幸甚勸捐員不日出發仰附近各埠職員協同襄辦倘以玩忽視之則雖有會所終成虛設望我全人鼎力以全一邑之體面可也

茲將收來第九期捐欵名列

▲雲埠梁遠可君手收到　唐錫　梁百升　梁秀　梁連鍚
梁連鈴　梁昌響　鄭瑩　龔顯傳　岑作　唐世裕
甄耀立　何茂松　莫耀猷　何纘瑩　黎仁順　馮牛
鄭陳聽　振熙　振烈　炳倅　子顧　華軒　如送
俱五元
▲雲埠廣慶房簿　馮道作十七元　馮懋海　馮昌穠
莫棟蕃　莫益鋈　馮承恩　何白隆　俱〥員
▲域埠馮纘謀　何弼華　劉喜　劉正耀　劉日華
伍時銓　伍尚倫　伍經活　謝活彥　謝添彥　馮悅精
吳棟材　岑權　岑林　各五●
▲卡技利陳文基君簿　陳文基　陳彥概　瑞彥　賢瑩
陳如偉　陳國鈿　鄭林偉　聶正勳　吳仕錦　盧才
陳享　俱〥●
▲云寧鄭澤揚君簿　唐來盛　盧榮泗　鄭厚綱　唐奕簡
各五●　（●代圓）
▲黨近埠鄭郁麟　唐正惠　唐紹　俱五●
▲古尾利市唐秋樂　鄭怡　鄭忠慈　鄭尚璽　各五●
▲吻吆萬昌號簿　馮昌技　纘育　昌芽　昌想　昌浣
昌景　昌根　昌命　昌備　宏瀾　宏波　纘驥　恆羨
何合昌　何貽暹　何燕棣　甄耀立　俱五●
▲吻吆慶利號簿　馮昌瑞　昌桓　道棟　賢愛　宏愛
宏創　纘渠　煥煜　爾昌　賜昌　昌丁　懋舜　昌愛
纘麟　纘栽　景子　德堂　昌燊　昌武　昌津　昌集
纘鏗　纘培　武寬　纘科　纘楠　纘慰　海緒　晃彰
確成　樹琅　倜彰　松女　賢相　自亮　昌瀾　昌德堂
梁欽聲　何明燕　各五●
▲吻吆三昌號　馮昌光　昌遺　纘富　纘庭　纘櫟
錦全　仟進　宏雁　聽廣　溫隼　吳福來　岑元珠
梁齊英　梁齊優　唐自裕　唐正凌　梁五福　陳植
俱〥●
▲蘭頓能立興七●　岑廣佳　鄭遂瑩君簿　侯生
鄭尚昂　鄭瑞芳　俱五●

▲收來加捐欵銀名列

聶習槐‖五●　梁昌攜拾●　聶華五●　陳鈞石
梁石垣　梁則池　鄭尚源　岑永和　吳在約　鄭泗龍
馮昌光　鄭澤揚　何金子　何金爵　唐來盛　黎子旺
黎如球　陳象佐　俱五●　何容習四●

▲謹將同人熱心交榮旋出口票每名來銀三●列

鄭尚聯　吳潤參　龔定祥　龔定昌　龔顯傳　岑作
侯廣賓　黎宗瑞　黎宗積　黎良瑞　鄭子欽　鄭炳倅
梁卢能　梁錫麟　鄭維南　甄耀立　鄭陳聽　馮道作
馮懋海　馮穠舉　莫棟蕃　莫益鋈　何百就　梁連錫
梁連鈴　黎宗愛　馮纘謀　何李華　何弼華　謝偉聖
謝在聖　謝維祚　謝維抱　謝炳聖　謝活彥　謝添彥
陳彥垣　陳國構　梁宏泮　梁修烈　梁遠珏　梁象
吳齊　梁修茂　梁池享　唐奕貴　唐奕樹　岑元祉

九年十月　加拿大雲埠恩邑同福堂　梁遠可　馮昌珠啓

三才號

Sam Choy
87 Pender, St.
Vancouver, B. C.

啓者本店前沽之酥餅每百沽價二圓三毫今減至每百沽價貳圓如蒙賜顧請照上列門牌寄來定必從速付上以應好市

▲電話（詩麼）壹二九壹

（各）（色）（餅）（食）

雲高華　延年堂
三才號同啓

▼◎▲懸賞緝私逃偷關者

啓者日前EL. LOBO輪船在域埠繫纜適有當水手之華人八名竟爾登岸私逃有犯本局規例故本局按照第廿七條規例佈告查緝究辦如中西各國人等有能知該逃犯等下落即報警察拿獲每名賞給花紅銀壹百圓如藏匿不報亦與在逃者同罪本局原定條例拿得該逃犯每名罰款五百元仍監禁或十二閱月然後撥回原籍此佈

域埠移民局啓

茲將私逃者姓名尺寸列後

吳牛

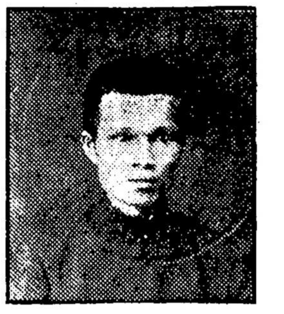

廿八歲高五尺五

尹玲

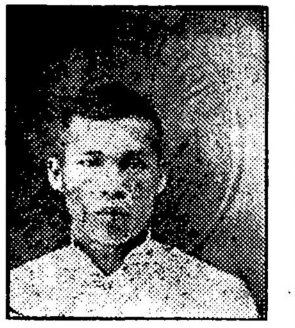

廿四歲高五尺二寸五

謝容

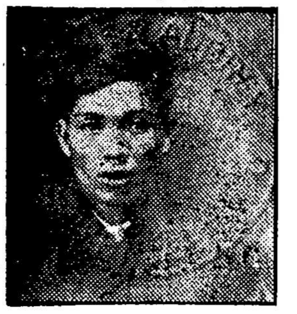

廿六歲高〥尺

李其

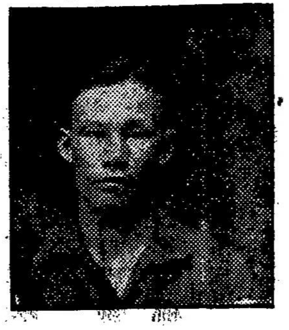

廿貳歲高五尺三寸五

黃根

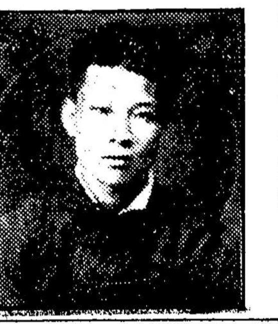

廿壹歲高五尺九寸五

溫富

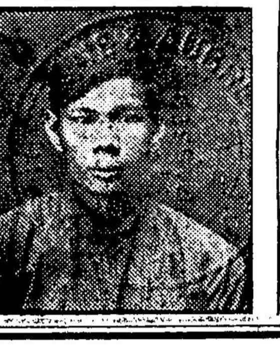

廿七歲高五尺九寸

梁德

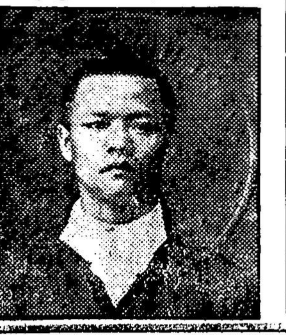

廿四歲高五尺二寸五

黃其昌

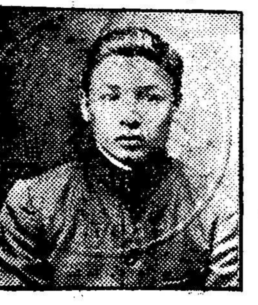

廿二歲高〥尺肆寸