Stock :--: de :--: Banqueroute.

30c. DANS LA PIASTRE.

Nous avons achete hier le Stock de Banqueroute de M. C. O. Dubois, Hull.

30c. DANS LA PIASTRE.

Ce magnifique Stock est rendu dans notre magasin et la vente commence de suite.

Nous n'en disons pas davantage, les prix parleront par eux-memes.

Nous avons reduit en meme temps tout notre Stock regulier.

PIGEON, PIGEON & Cie.

49 & 51 Rue Rideau.

OTTAWA.

"LE JUMBO"

Magasin de Fer

115

RUE RIDEAU

OTTAWA.

Toujours en Vente
Le Stock

Le plus Considerable,
Le Mieux Assorti,
Le Mieux Choisi et a
Meilleur Marche

—QUE—

Partout Ailleurs.

P. S.--On vend aux Marchands de Campagne aux Prix de Montreal.

Thos. BIRKETT

115 Rue Rideau, Ottawa.

—LES—

Portes de l'Ecluse

SONT OUVERTES!

UNE VÉRITABLE VENTE A MOITIÉ PRIX D'ARTICLES DE MODE, CHAPEAUX FOURRURES, ULSTERS, GILETS ET AUTRES ARTICLES, COMMENÇANT AUJOURD'HUI CHEZ

WOODCOCK

"FAMEUX"

MAGASIN DE MODES

318 RUE WELLINGTON.

Derniere Heure

La picote ravage le Texas. Gardons nos frontières.

Le cardinal Siméoni reste à son poste de préfet de la Propagande.

Emma Abbott, la célèbre cantatrice, bien connue à Ottawa, vient de mourir.

Madame C. Beaupré, de St. Raymond (près Québec), dont le mari a 75 ans, vient de mettre au monde deux beaux et forts jumeaux.

La Congrégation des Rites vient de fixer au mois de février la fête solennelle commémorative de l'apparition de la vierge à Lourdes. Cette décision est une confirmation de la reconnaissance de l'apparition.

NOTES DE HULL

—MM. P. et J. Boulianne, du Long Saut, sont en moment à Hull.

—L'ingénieur en chef du gouvernement provincial, M. Cousin, est arrivé à Hull avec les plans et devis pour la construction du palais de justice à Hull. Après une étude des lieux, M. Cousin a décidé de remporter les plans à Québec et de les renvoyer tout complets dans huit jours.

—La nomination des candidats à la charge d'échevin aura lieu lundi prochain, dans les cinq quartiers de la ville. Les échevins dont le terme expire cette année sont M. le Dr Scott, M. Barrette, M. D'Orsonnens, M. Ardouin, et M. L. N. Champagne. M. Scott et M. Ardouin ont définitivement refusé d'accepter une réélection. Quant aux autres les électeurs sont encore instances auprès d'eux pour les faire accepter.

—Voici le nombre des causes inscrites à la cour de circuit de Hull pendant l'année 1890 :

Rochon Champagne & Wright	339
Major & Grondin	208
Talbot & Beaudry	79
C. J. Brooke	42
J. A. Champagne	11
Thos. Roche	7
Joseph Pelletier	1
Taillon & Cie	1
J. E. Beauset	4

—Ce matin a comparu devant M. le recorder Champagne M. Ed. Séguin sous accusation de s'être approprié des effets et meubles appartenant à Madame Bédard, d'Ottawa, maintenant en prison pour avoir tenu une maison de désordre.

La plainte a été portée par les frères de madame Bédard et M. Séguin a été arrêté hier à Hull. L'avocat de la poursuite est M. A. X. Talbot et ceux de la défense MM. Major et Grondin. La cause a été remise à demain, M. Grondin se portant caution dans l'intervalle pour M. Séguin.

—Hier plusieurs des principaux citoyens du quartier 5 sont allés voir M. l'échevin Champagne pour le prier de se présenter de nouveau à la prochaine élection municipale pour les représenter de nouveau au conseil de ville de Hull. M. Champagne a reçu ses amis avec beaucoup de courtoisie et leur a répondu que bien que la charge d'échevin ne fut pas dans ses goûts, il consentira encore à faire le sacrifice d'un terme de 2 ans au conseil dans l'espoir qu'il pourra être utila à la ville et à son quartier. M. Champagne sera probablement élu par acclamation.

—Il y a des boodlers, paraît il, dans les bureaux de l'hôtel de ville, et le conseil de ville a sa dernière séance a nommé un comité composé de MM. les échevins Wright, Viau, Thibault, Aubry et Dumais pour faire une enquête à ce sujet.

L'enquête s'est ouverte hier sous la présidence de M. l'échevin Aubry. On y a décidé de faire comparaître le notaire Tétreau devant lequel, M. Maxime Laviolette a donné un affidavit incriminant M. l'inspecteur Gagnon dans une affaire de boodlage.

M. Tétreau a comparu aujourd'hui devant le comité et a produit l'affidavit de M. Laviolette. M. Laviolette a été aussi examiné lui-même comme témoin.

D'après cet affidavit et d'après le témoignage de M. Laviolette que nous reproduirons demain, M. Michel Larivière avant obtenu un contrat de la cité pour arracher de la pierre dans certaines rues de la ville que l'on voulait ouvrir, et la faire transporter dans d'autres rues à des endroits désignés par l'inspecteur, M. Larivière était payé $3.25 de la toise pour cet ouvrage. Sur cette somme il payait $1.25 pour le charroyage de la pierre à des charretiers de sorte qu'il lui restait $2 pour l'arrachage.

A un moment donné M. Gagnon a demandé M. Maxime Laviolette, un des charretiers qui charroyaient la pierre, s'il ne pourrait pas trouver de la pierre à acheter quelque part à $1 de la toise. M. Laviolette a répondu affirmativement et a acheté 9 toises de pierre de M. Guevremont et de M. Monette au prix stipulé. M. Gagnon avait bien recommandé à M. Laviolette de ne parler de cette tran action à personne, et lorsque la liste de paie a été présentée à M. l'échevin Viau pour être certifiée, celui-ci a fait la remarque que le chiffre de toises de pierre porté sur la liste comme ayant été tirée de la rue Wall, lui paraissait un peu élevé pour la quantité d'ouvrage fait dans cette rue, mais M. Gagnon a répondu alors à M. Viau en présence de M. Laviolette que tout était correct, et M. Viau a signé.

M. Laviolette dit que dans le temps il ne croyait pas mal faire en cachant la transaction qu'il avait faite pour M. Larivière, mais qu'il y a réfléchi depuis et compris que cette transaction était au détriment de la cité. Il ne la pas dévoilée cependant à personne avant d'avoir été appelé chez M le notaire Tétreau, où celui-ci lui ayant posé des questions sur ces faits, il a cru devoir les dévoiler dans un affidavit.

L'enquête se continue et nous tiendrons nos lecteurs au courant.

ELECTION MUNICIPALE

La lutte entre M, Thomas Paget et M. O. A. Rocque pour un siège au conseil municipal du canton de Gloucester, s'est terminée lundi par la victoire de M. Paget.

RÉUNIONS DE COMITÉ

Le comité de la propriété et celui des marchés ont tenu leur dernière séance de l'année cette après-midi. Le comité des travaux et celui de l'aqueduc s'assembleront ce soir. Le comité des finances s'assemblera demain soir.

PERSONNEL

M. George Sylvain, de Moose Jaw, frère de M. L. P. Sylvain, maire de la Pointe Gatineau, est en ce moment de passage à Ottawa, de retour d'un voyage à Rimouski, où il était allé voir son vieux père malade. M. Sylvain est aujourd'hui en bonne santé.

PRONOSTICS SUR LA TEMPÉRATURE

JANVIER—Du 3 au 10, froid et tempêtes. (Vers le 3, pluie en plusieurs endroits et principalement au Sud). Du 10 au 17, (marées extraordinaires,) malgré quelques tempêtes locales, la majeure partie de cette durée sera du beau temps avec alternatives de doux et de froid;—Du 17 au 24, temps doux et pluie, grêle et neige par intervalles; vent très fort. —Du 24 au 31, temps changeant ; neige de temps à autre ; quelques bourrasques.

JUGEMENT POUR $1000

M. Henry Gray, ingénieur civil, de Toronto, a obtenu jugement hier contre la cité d'Ottawa, pour la somme de $1000.

Dans la nuit du 14 mai dernier M. Gray s'est frappé le pied sur la traverse au coin des rues O'Connor et Gloucester et a fait une chute dans laquelle il s'est fracturé le genou. D'après la déclaration des témoins la traverse avait un niveau un peu plus élevé que le trottoir et il y avait entre les deux un espace libre d'environ trois pouces.

Les témoins de la défense ont prouvé que la différence de niveau n'était que de 1 pouce et un quart et que la rue était bien éclairée à cet endroit.

La cour a accordé $1000 de dommages à M. Gray, qui en demandait $10,000.

OUBLI INVOLONTAIRE

Dans notre article d'hier sur le résultat des élections municipales—article fait à la vapeur comme le sont d'ailleurs les articles de journaux quotidiens—nous avons oublié de mentionner les noms de quelques personnes qui se sont dévouées noblement pour notre cause. Nous nous empressons aujourd'hui de les faire connaitre au public, qui tient à savoir où sont les véritables amis.

Ces personnes sont MM. N. Larue, Lefebvre, Marsan, Couillard, Soulière et Léveillé qui étaient chargés de l'organisation dans les quartiers Victoria, Dalhousie et St George. Nous pourrions également, si nous avions assez d'espace, publier une longue liste de personnes influentes qui, sans occuper des postes spéciaux dans l'organisation, ont travaillé sans relâche et avec de bons résultats. Nous offrons à tous, au nom du candidat et de la cause, nos plus sincères remerciements.

Conseil de Ville d'Ottawa

Le chemin de Fer Electrique

DÉPUTATION A TORONTO

LE CONTRAT DE LA PIERRE

Une séance spéciale du conseil de ville d'Ottawa a eu lieu hier soir, sous la présidence du maire Erratt.

Etaient présents : MM. les échevins Henderson, Askwith, Roger, Durocher, Bingham, Hill, Borthwick, Monk, MacLean, Gordon, Crabnell, Hutchison, Scott, Campbell, Stroud, Butterworth, Johnstone, Laverdure, Baptie, Heney, Raphael et Scrim.

Lecture d'une lettre de M. Rae, secrétaire du bureau des écoles pabliques, demandant au nom du bureau que le conseil de ville fasse faire un recensement des écoles cette année.

Lecture d'une lettre de M. Frank O'Rielly demandant que le contrat pour la location du marché By lui soit accordé vu que le plus bas soumissionnaire n'a pas fait le dépot voulu.

M. Durocher demande des explications au président du comité des marchés.

M. Scott répond que M. McVeigh a fait aujourd'hui à onze heures le dépot voulu et que le contrat lui a été accordé.

M. Heney proteste contre la manière trop cavalière dont les membres du comité des marchés ont été traités dans cette circonstance par le président M. Scott.

Lettre de MM. Ahearn et Soper demandant que le conseil prenne une décision immédiate au sujet de la route à suivre pour le chemin de fer électrique.

Lettre de MM. Bruce et McVeigh locataires du marché By, se plaignant de la réduction de taux de marché faite par M. O'Reilly sur le marché Wellington, ce qui cause un tort considérable au marché By et est contraire aux contrats. De plus M. O'Reilly dit aux cultivateurs qui ont payé sur le marché Wellington qu'ils peuvent aller vendre le même jour sur le marché By sans rien payer. Cette lettre est renvoyée au comité des marchés.

M. Hutchison présente le rapport du comité des travaux, recommandant d'accorder le contrat de la pierre à M. Bambrick, et demandant au maire de signer le contrat supplémentaire au sujet du chemin de fer électrique avec MM. Ahearn et Soper.

M. MacLean propose que cette dernière partie du rapport ne soit pas adoptée parceque cette recommandation devrait venir du comité des chemins de fer plutôt que du comité des travaux.

M. Borthwick demande que le rapport soit considéré clause par clause.

M. Bingham et M. Heney défendent le rapport du comité des travaux. M. Scott dit que la question de la route du chemin de fer électrique devrait être réglée par le conseil actuel et que toute la question devrait être déférée de nouveau au comité du chemin de fer.

M. Henderson et M. Gordon demandent aussi que cette partie du rapport soit renvoyée devant le comité du chemin de fer. Cette proposition est adoptée.

Lecture et adoption du rapport du conseil d'hygiène.

Lecture et adoption du rapport du comité spécial nommé pour s'enquérir des embarras causés au trafic par le garage des trains du chemin de fer Atlantique à l'intersection des rues Bank et O'Conner. Ce comité recommande qu'avis soit donné à la compagnie de cesser le garage de ses trains aux dits endroits, et que si elle ne se conforme pas à cet avis, que plainte soit portée auprès du gouvernement.

Lecture et adoption d'un règlement autorisant la vente de viande par moins d'un quartier sur la rue York.

Seconde lecture du règlement autorisant la compagnie électrique "Standard" à placer ses fils dans la ville.

Sur proposition de M. Henderson, M. le maire, l'avocat de la cité, M. MacLean et le moteur sont autorisés à aller à Toronto pour surveiller les intérêts de la cité auprès du secrétaire provincial au sujet du tracé de la route du chemin de fer électrique.

M. l'échevin Borthwick donne avis de motion qu'à la prochaine assemblée du conseil il proposera que demande soit faite d'un acte autorisant le conseil a acheter la ligne de chars urbains en donnant douze mois d'avis.

M. Scott dit qu'il ne pourra pas assister à la séance de lundi prochain. En conséquence il fait ses adieux au conseil où il a siégé en parfait accord avec ses collègues. Il félicite le maire sur l'impartialité de ses décisions.

Après quelques paroles de la part de M. Hill, le conseil s'ajourne.

NOMINATION

Nous apprenons que F. Bélanger, Ber, marchand de la Baie des Pères, vient d'être nommé agent d'une Compagnie minière française pour la partie de cette province qui comprend le lac Témiskamingue.

A L'INSTITUT CANADIEN

Ce soir a lieu la deuxième séance littéraire et musicale de la saison. Le programme promet deux heures de franche gaité et d'intérêt réel. Pour la partie musicale nous voyons des noms bien connus : Mlles Tétu et Bélanger, M. E. Belleau, tenor, M. Senécal, cornettiste et M. Powell, clarinettiste.

Mlle. Géraldine Leprohon récitera quelques vers et remportera certainement un succès analogue à celui de l'an dernier.

Mlles. St Jean et Smith répéteront la gentille opérette ASSAUT DE SOUBRETTES.

Le mets de résistance nous sera servi par le Dr. Valade qui a choisi pour sa conférence deux sujets d'une actualité archiactuelle : *Microbe et Hypnotisme*

Admission seulement 10 centins.

ELECTIONS MUNICIPALES

Les élections municipales dans les environs d'Ottawa ont été contestées avec beaucoup d'activité. Voici le résultat de quelques localités du comté de Russell :

VILLAGE DE CASSELMAN

Conseillers : M. G. Blain, Prosper Prévost, Joseph Coupal, Jules Joannis.

TOWNSHIP DE CAMBRIDGE

Maire Louis Grenier, député maire, Peter Stuart. Conseillers : Joseph Forget, Cyprien Charron, Fabien Bissonnette.

ARRONDISSEMENT SCOLAIRE NO. 10

Commissaire élu : Auguste Bourgeois en remplacement de P. Charette, les autres membres du bureau sont MM. Michel Branchaud et Louis Plante.

M. G. Blain est le secrétaire-trésorier de cet arrondissement.

CONSEIL DU COMTÉ DE CARLETON

Le conseil du comté de Carleton pour l'année 1891 sera composé de 26 membres, un cinquième représentant ayant été accordé cette année au canton de Gloucester.

Voici quelle sera la composition du nouveau conseil :

Gloucester—Reeve, James Spratt ; députés-reeves, D. Gambie, R. Hopkins, P. Cassidy et Thomas Paget.

Osgoode—Reeve, Ira Morgan ; députés-reeves, James Whiteside et A. McDonald.

North Gower—Reeve, J. Craig ; député, Thomas Kerr.

Richmond—Reeve, H. Reilly.

Goulbourn—Reeve, H. Conn ; député, R. H. Grant.

Huntley—Reeve, G. N. Kidd ; député, Thomas Hodgins.

Torbolton—Reeve, Wm Newham.

March—Reeve, W. H. Berry.

Nepean—Reeve, John Boyce ; députés-reeves, R. Nelson et M. Bell.

Ottawa Est—Reeve, Thos. Bellantyne.

Marlborough—Reeve, R. Beckett.

Fitzroy—Reeve, C. Mohr ; député-reeve, M. Dean.

NOUVELLES LOCALES

—M. J. M. McDougall, avocat, d'Aylmer, est de retour de son voyage en Europe.

☞Jolis casques en mouton de Perse pour $3.50 chez J. M. Quinn, 510½ rue Sussex.

—Ce soir a lieu l'ouverture de la glissoire O-kosh Sir John A. Macdonald a été invité à y assister.

☞Une chemise, 2 collets et une paire de poignets pour 65 cts chez J. M. Quinn, 510½ rue Sussex.

M. J. P. Dunne, du département de l'Intérieur, a été nommé à une position dans le département du Revenue de l'Intérieur.

☞Devants de chemises de 2 à 6 points, au dessous du prix coûtant chez J. M. Quinn, 510½ rue Sussex.

—On dit que les amis de M. Mansfield, candidat défait dans le quartier Rideau, ont l'intention de contester l'élection de M Roger.

☞PHOTOGRAPHIE DE L'AN chez S. J. Jarvis, autrefois de Pittawa & Jarvis. Studio 117 rue Sparks.

—M. Rufus Pope, député de Campton, et M. Chs Drinkwater, secrétaire de la compagnie du Pacifique, sont en ce moment à Ottawa.

☞Marchandises pour Habillements complets, Pantalons et Habits à meilleur marche qu'au meilleur marché chez J. M. Quinn, 510½ rue Sussex.

—L'ambulance a transporté, hier soir, à sa demeure, rue Gloucester, un jeune homme qui était tombé d'épilepsie près de l'hôtel Russell.

☞VOYEZ CECI, Photographies à des pris de Fête. Tous genres de cabinets des mieux finis à $2.00 la douzaine, les bébés compris chez Jarvis, Studio 141 rue Sparks. N. B. Remarquez bien le No afin de ne pas être désappointés.

—MM. Rochon et McBride, marchands de nouveautés, ont fait cession de leurs biens à M. P Larmouth pour le bénéfice de leurs créanciers.

☞LE CASINO 516 et 518 Rue Sussex. Vins, Liqueurs et Cigares de choix toujours en main.
ANDY DUBROY, Gérant.

—Un certain nombre d'amis ont présenté une adresse et un plateau en argent à M. le maire Scott de Hull à l'occasion de son prochain départ pour un voyage autour du monde.

☞Ce dont on a longtemps senti le besoin c'est un lit qui puisse ployer et revenir ensuite a sa position première. La Gold Medal Spring Bed company en produit de tels; un lit qui devrait se trouver dans chaque maison, que l'on peut se procurer à bon marché de chaque marchand de meubles de la ville. Il y en a déjà des milliers en usage et partout on en parle en termes très avantageux

—Le journal HOTEL WORLD, de Chicago, publie dans son dernier numéro une notice très élogieuse de notre concitoyen M F X. St. Jacques, propriétaire de l'hôtel Russell.

☞POURLE JOUR DE L'AN allez chez C. NEVILLE 97 RUE RIDEAU pour vins, liqueur et boissons de toutes especes, a des prix defiant toute competition. Importations directes.

Et au No. 56 Rue George, pour epiceries de choix. Oranges, Raisins et Fruits de toute sorte.

Vous serez servis avec courtoisie et promptitude.

Venez a bonne heure afin d'eviter la foule. C. Neville, 97 rue Rideau.

—Lord et Lady Stanley présideront ce soir le souper annuel donné aux enfants de l'école du dimanche de l'église St Bartholémée Il y aura un arbre de Noël chargé de présents.

☞POUR LE JOUR DE L'AN allez chez C. NEVILLE 97 RUE RIDEAU pour vins, liqueurs et boissons de toutes especes, a des prix defiant toute competition. Importations directes.

Et au No. 56 rue George, pour epiceries de choix, oranges, raisins et fruits de toute sorte.

Voue serez servis avec courtoisie et promptitude.

Venez a bonne heure afin d'eviter la foule. C. Neville, 97 rue Rideau.

—Les membres du choeur de Christ Church ont présenté, hier, à M. Dingley Brown, leur organiste, une adresse et une photographie en groupe, à l'occasion de son prochain départ pour Chicago

☞POUR LE JOUR DE L'AN allez chez C. NEVILLE No. 97 RUE RIDEAU pour Vins, Liqueurs et Boissons de toutes especes, a des prix defiant toute competitions. Importations directes.

Et au No. 56 rue George pour epiceries de choix, oranges, raisins et fruit de toute sorte.

Vous serez servis avec courtoisie et promptitude.

Venez a bonne heure afin d'eviter la foule. C. Neville, 97 rue Rideau.

—Hier soir, M. le maire Scott de Hull a invité à un banquet à sa demeure les échevins et les officiers de la ville. Le menu était des plus recherché et les convives y ont fait honneur. Après avoir épuisé la liste des toasts de circonstances les convives se sont retirés en souhaitant un heureux voyage à M. le maire Scott

CONFUSION

Il s'est produit hier une certaine confusion dans la disposition des matières du feuilleton. Nos lecteurs dons l'intelligence nous est connue ont dû remettre tout en ordre et ne rien perdre de ce si joli ouvrage d'Ohnet.

—LE—

Stock de Nouveautes

—DE—

ROCHON & McBRIDE

—SERA—

Vendu a Moitie Prix

Notre magasin a été fermé depuis Samedi dernier et est maintenant ré ouvert avec tous les prix de Nouveautés et des Habits Confectionnés réduits exactement à moitié du prix du marché.

Tout Doit 'Etre Vendu Avant le Premier Janvier,

Car nous devons remettre la possession de notre magasin et alors la balance de nos Marchandises sera vendu par Encan Public. Ceci est notre première vente extensive depuis notre entrée en affaire et ce sera notre dernière.

ROCHON & McBRIDE

Coin des Rues Rideau et Nicholas.

G. PHILBERT,

MPORTATEUR

—DE—

TAPISSERIES

Americaines,

Anglaise

Ecossaises

—Coin des rues—

Dalhousie et Saint-Patrice

OTTAWA,

Peintnres préparées,

Peinture,

Tapisseries,

Vitres,

Mastic,

Pinceau,

Huile,

Etc.

ARTICLES

De Peintre en General

PETITE GAZETTE

On demande une servante générale, canadienne, s'adresser 68 rue de l'Eglise.

DEMANDE D'EMPLOI. — Madamoiselle Emélie Domitille Laverrière diplômée pour écoles élémentaires demande une place pour enseigner la langue française et anglaise dans une municipalité scolaire.

Elle pensionne chez A. Champagne, maitre de pension, Basse Ville d'Ottawa.

DEMANDE D'EMPLOI — Mademoiselle Emilie Domitille Laverrière, diplômée pour écoles élémentaires, demande une place dans une maison privée, pour enseigner la langue française et anglaise. Elle pensionne chez A. Champagne, maitre de pension, Basse ville d'Ottawa.

ON DEMANDE — Des ménagères pour acheter les allumeurs de poêle à charbon ou à bois de Malone & Co. Nouvelle patente et article nouveau sur le marché. Sûr, sans danger, sans mauvaise odeur et à bon marché Agents chez Stalkers, 117 rue Metcalfe.

ON DEMANDE une servante générale. S'adresser au No 30 rue Wellington une fille de campagne sera préférable.

TERRE A VENDRE. 50 acres de terre du lot numéro 20, aboutant à la rivière Ottawa dans le township Gloucester, constituant le front de l'ancienne ferm Shea, à trois milles d'Ottawa, sur le chemin de Montréal.

Il y a sur le lot une très bonne maison en bois très bien située et faisant face à la tête de Kettle Island.

C'est une des meilleures terres dans le comté. Termes de paiement faciles. S'adresser à ROBERT CUMMINGS, Cummings Bridge, Ont.

ON DEMANDE—Un bon agent voyageur pour le commerce de ville. Emploi constant. Avantages particuliers à ceux qui commenceront maintenant. Articles spéciaux. Ne tarder pas. Le salaire commence du premier jour. BROWN BROS., Nurserymen, Toronto, Ont.

AVIS AUX MERES—Le "Sirop Calmant de Mme Winslow" devrait toujours être employé quand les enfants font leur dents. Il soulage immédiatement les souffrances de ces pauvres petits, produisant un sommeil naturel, paisible, en faisant disparaître la douleur, et les jeunes chérubins s'éveillent aussi brillants et frais qu'un bouton de rose." Ce sirop est très agréable au goût. Il apaise l'enfant, amollit ses gencives, enlève toute douleur, fait disparaître les souffrances intestinales en réglant la digestion, et est le meilleur remède connu contre la diarrhée, soit qu'elle provienne de la dentition ou d'autres causes. Vingt cinq cents la bouteille. Ayez confiance et demandez le "Sirop calmant de Mme Winslow" et ne prenez aucune autre préparation.

LANDRY & THOMPSON,

Propriétaires d'Express et Charretiers Généraux

DEMENAGENT PIANOS MEUBLES ET

Voitures de plaisir couvertes et ouvertes.

Résidence : 307 rue Rideau.

Commandes reçues aux No 157 rue Sparks

OTTAWA.

AVIS

Ne manquez pas d'assister à la vente à l'encan d'epiceries variées au No. 177, rue Creighton, New-Edinburg, mardi le 30 courant, à 8 p. m. Sans réserve.

C. LEVEQUE
Encanteur.

Bureau 71 rue George, marché By.

AVIS SPECIAL,

Aux Constructeurs et Entrepreneurs de la Cite d'Ottawa.

Nous les CHARPENTIERS ET MENUISIERS DE L'UNION No. 548 de la "United Brotherhood" des Charpentiers et Menuisiers d'Amérique,

Donnons par la présente avis que le on après le 1er Mai 1891, Neuf Heures contitueront une journée de travail avec une augmentation de paie par heure équivalant au précédent prix des gages par jour.

Signé, SAM CHERRY, Président.

Le Comité { J. TAYLOR, Sec.-Fin. / THOS. ASHE, Trés. / J. B. KERR, Syndic.

MEDAILLE D'OR, PARIS, 1878.

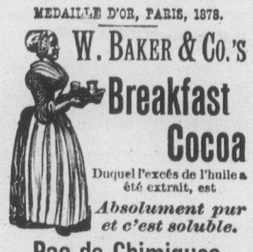

W. BAKER & Co.'s

Breakfast Cocoa

Duquel l'excès de l'huile a été extrait, est

Absolument pur et c'est soluble.

Pas de Chimiques

sont employés en sa préparation. Il est *plus que trois fois plus fort que* le cacao mélangé avec de l'amidon, de l'arrow-root, ou du sucre ; c'est aussi plus économe, *coûtant moins qu'un sou la tasse.* Il est délicieux, nourrissant, et fortifiant, FACILE A DIGÉRER, autant admirable pour les malades que pour ceux qui jouissent d'une bonne santé.

Se vend chez tous les Epiciers.

W. BAKER & CO., Dorchester, Mass.

SUEZ
GEMISSEZ
GROGNEZ

Peut-on attendre autre chose de l'ancien système pour cirer les souliers ? Essayez le nouveau moyen et employez le cirage Acme de Wolff et ce sale ouvrage deviendra un vrai plaisir. Le

Wolff's ACME Blacking

N'EXIGE PAS DE BROSSE

Demandez le PIK-RON *qui*

vendra les meubles vieux et neufs
vendra le verre et la porcelaine
vendra le parquet-cirés
cirera vos vieux souliers
cirera la voiture de bébé

Et Vernit en même temps.

PIK-RON

Vendu partout

Imited 5 Cie Agents généraux pour le Canada 15e rue King W. Toronto, Ont. (7)

MEILLEUR ORIGINAL DISPONIBLE