血花開

司馬洛故事 40

馮嘉 著

雖然也很值錢，但是，對你這種人來說，却應該不算很值錢的！」

司馬洛微笑：「不完全是錢的問題。」

「我們有過不去的地方？」梁虎問。

「是的。」司馬洛說：「你殺了我一位朋友，即使沒有錢，我也要做這件事的！」

梁虎嘆了口氣：「我殺過的人並不少，如果你不說出來我也不知道你是爲了他而對付我。」

「你們在獄裏殺了他！」司馬洛說。

「哦！他！」梁虎嘆了一口氣：「我們是四個人的。」

「我知道。」司馬洛說：「不過現在，祇剩下兩個人了！」

「你準備一個人把我們四個人都捉下來？」梁虎問。

「是，」司馬洛說：「我已經捉了兩個！」

「你這一次是運氣好。」梁虎說：「下一次，你的運氣就沒有那麼好了！」

「我這一次祇是不小心。」司馬洛說：「下一次，我會更小心的！」

梁虎又嘆了一口氣，沉默下來，司馬洛繼續開車，當然不是開向梁虎所說的目的地，而是開向他自己所訂的目的地了。

終於他開到了一座郊外的兩層洋房的面前。這裏沒有花園，祇是屋子周圍有一大片草坪。

司馬洛說：「我們到了！」

梁虎沒有甚麼反應。司馬洛側過頭去瞥了梁虎一眼，發覺梁虎的眼睛睜着，一動也不動。梁虎是已經死掉了。

司馬洛微笑：「我不介意，梁虎，因爲你死還是活，都是一樣價錢的，而且你死了更好。死了，你就不可以再逃走，活着，也許還需要我去再捉你一次！」

梁虎當然不會再有反應。

司馬洛用手掌在方向盤的中心拍，一連拍了五次，發出五聲短短的號角聲。幾秒鐘後，屋中下層就忽然燈光大亮。接着二個人走出來了。他們走到車子旁邊來，其中一個把頭伸進車窗中。

司馬洛開亮了車廂內燈微笑：「貨送來了，你看我多麼守約？我說今晚送來就是今晚。」

「老天。」那人說：「你把他殺死了！」

「怎麼了。」司馬洛說：「你還在埋怨，你以爲是向肉食公司定豬肉嗎？要死就死，要活就活？如果不是太難，你也不會死活都要的！你不是想退貨吧！」

「不！不！」那人搖着頭，「我不是這個意思，我們把他抬下車，拿到裏面去！」

三個人匆匆忙忙把車門打開了。

× × ×

門鈴才响了數秒鐘，茜茜就來開門了。她首先向門外張望一下，然後就迅速把門開大了。她驚喜地叫道：「司馬洛！」然後擁進了司馬洛的懷中，兩臂緊緊地摟着他的頸子。司馬洛也把她抱了起來，轉了一圈，然後才把她放下了。他說：「怎麼了？他們把鮮魚清帶走了沒有。」

路茫茫

嚴沁

可不可能容許他隨時不上班，他一定早回來了！

他却不給她電話，難道他忘了要親自替她補習的話？難道他忘了她這個人？

她每天都是思念着，盼望着，望着樓梯轉角處的電話，她永遠無法平靜，人也變得煩躁。

「哦——小迪，不上街？」聽慶東話的表哥大維出現門邊，那一身奇怪的服裝，那一臉不可一世——也許是不經意的，都使小迪害怕。

「是——表哥！」小迪垂下眼簾。

「看見喜歡嗎？她似乎永遠不在家？」大維很明顯的在找話題。

「沒看見。」小迪回答得又機械又無聊。

「哎！妳在學英文生字？」大維張望一下。「到現在你仍然不能克服英文的差勁？」

「沒有！」小迪臉紅了臉，滿心不是味兒。她知道大維對她並無惡意，大維總是把明明一句好話也說得硬硬梆梆的損人自尊。「也許永遠也克服不了！」

她是有些惱怒的，誰要他來指訓呢？她情願世界上只她一人，也不願對大維這樣的男孩子。

「妳眞麻煩！」他噴噴有聲的搖頭。「妳沒考慮過請一個够水準的補習老師來帮忙？」

「沒想過，也不需要！」小迪眞想關上房門永不看見這樣討厭的臉，她忍耐着，他是表哥。

「妳眞頑固！」大維倚在門上，他今天是認定了小迪，看來是不放過她了。「一個補習老師能花多少錢呢？就算妳不滿意外面的人，我也可以教妳，對不對？」

「我想——不需要！」小迪挺一挺身時，說：「我最終的目的是考上台灣的大學，英文不需要——像你們一樣好！」

「可惜，可惜。」大維還是不肯走。「考什麼台灣的大學呢？女孩子唸那麼多莫名其妙的東西做什麼？只要英文好，還怕找不到高人一等的工作？還怕走不完全世界？」

「我不希望高人一等，也不想走完全世界！」小迪的反感一下子全湧上來。大維狂得那樣，他自己也不過是英文書院，相當台灣的高中畢業，可能英文是好一些，却再怎麼也比不上心筑，家雪，斯廉他們，他目無餘子的狂妄只是修養問題，是他的淺薄吧？

「我不知道台灣的高中教了妳什麼！」大維還不知趣，還在不知天高地厚。「頑固，保守，自以爲是，連普通簡單的英語會話也不懂，妳爲什麼還要回去唸那樣的學校？受那樣的教育？妳不是自討苦吃嗎？」

「我想——作爲一個中國人就算不懂ABCD也不是可恥的事！」小迪實在忍無可忍了。「歷史，地理再沒有用也是記載自己國家的一切，英語會話再好，也變不了白皮膚，藍眼睛！」

「咦？妳在罵人？」大維皺起眉頭。「我告訴妳這些是爲妳好，妳眞是莫名其妙。」

「我是莫名其妙。」小迪心中委屈，眼淚直往上湧。「我不希望誰爲我好！」

「咦——咦——」大維開始知道觸怒了對方，畢竟他不是有心的。「小迪，妳怎麼了？我講錯了話嗎？妳爲什麼——好，我不打擾妳！」

大維轉身就走，他又懊惱又不安，他一直都很努力和小迪建立友誼，怎麼從來都做不好？無論說什麼都惹小迪反感，眞是——無緣無份？

走到樓梯轉角處，電話突然响起來，也好，如果是個女孩找他，他一定出去就一場，他眞是不明白，除了小迪外所有女孩子都喜歡他呢。

高華實業有限公司
Transpacific Realty Ltd.
2857 Cambie St Vancouver, B.C.
電話：(604)873-8591

新盤

梁紹禧 住宅三二四—四七五二
鍾家和 住宅七三一—〇三六四

▲東廿三街夾市勞勤三房飯客廳地大四二乘一百廿呎土庫全完成週日四至四開放

▲東佐治亞街二九三六號八年新三房客飯廳卅三乘一〇六呎土庫完成八萬一千五百元

▲素里市英王佐治公路四三八二號單層三房間地大約八千多呎毗連公路價三萬六千五百

▲接近緬街上下層各兩房間，全部翻新，要價七萬五千元好景

▲西區柏文十三組十八年新取價廿六萬。

▲柏文十二組地下全部商業樓緬街夾東廿街全部租滿投資良機。

▲城市連屋十一單位近享利公園一年新全部租滿有車位十五個取價五十八萬元。

▲列治文頃市路頃市活商場鋪位約一萬呎包括小型超級市場酒吧診所兩間小食店另鋪位四間要價六十七萬五千元。

▲剪草機生意出讓四比街近西十六街剪草機吸塵機租售修理連園務生意讓價七千元生意旺。

▲三連地RT2 ZONING緬街6156號樓上下各兩房五萬三千五百元，6166號樓上一房樓下兩房五萬四千九百元，6176號樓上下各兩房六萬四千九百元，週六下午一至四時開放參觀。

▲四比街，近市政府，西餐館五十九個座位，取價四萬陸千元。

伍太 電話：六七四—六八一五

▲域多利埠賺錢柏文七十三組長期按揭年息九厘約五十餘萬現款便可過戶。

▲東區乃路三六五五號交通方便兩睡房有土庫開價五萬四千九。

李岳楨 電話：二六一—六〇八九

▲西區法國街七九五〇號兩年新三睡房土庫完成最抵買只開價九萬七千五百元。

▲固蘭胡街旺鋪隔鄰旺餐館及銀行招租。

本公司總代理
加國出售加州屋崙
「美國之香港」

實事實業燕梳有限公司
Success Realty Ltd.
REAL ESTATE and INSURANCE
145 KEEFER STREET VANCOUVER
伍澤濂黃秀英事務所
辦事處新電話：687-8899

免費估價房產
歡迎比較保費
大小樓業均保

代理買業投資・汽車保險・房屋燕梳

僑胞房屋出賣
請電話本公司

請給我們一個機會爲
閣下的商業保險報價

勿論你的樓業價值由數
萬元以至一千幾百萬。
本公司均能代理受保。

我們有信心爲閣下取得最平的保費率

本公司服務時間 星期一至星期五：九時至五時半
星期六：九時半至一時

雲市華埠小姐
1977 雲哥華市小姐
加拿大小姐
伍慧芬
恭請僑胞
駕臨本公司購買
汽車保險
Autoplan

伍澤森 327-7842

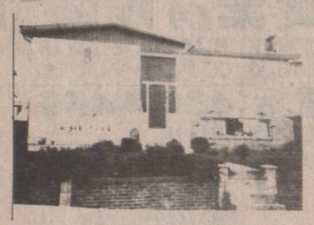

(一)九年新靚屋，二廳三睡房，五十尺闊地，面積一千四百平方尺。土庫完成・附近全部新型靚屋，環境優美，開價十萬零七千，可以還價。

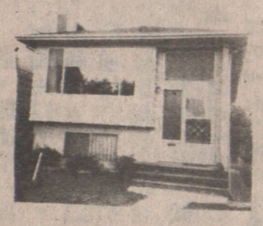

(二)二〇一( )差利街，一廳兩睡房・土庫全部完成。有停車間和洋台，抵買，只開價六萬一千元。

(三)平正地一幅，位於五壹一號第八街東，可代建新屋或上下層孖屋，地價四萬二千，或可買地自建，

(四)堅固大屋，一廳三睡房，土庫有廳房廁所近展覽會，屋主年老退休包部份傢私，平賣五萬二。

伍澤濂 733-5743

雜貨生意連實業
舖面約千二平方尺，連三睡
房住宅一間・開價$127・000

唐餐館位於緬街南，有酒牌，每年生意逾廿萬・下午開四點半，取價九萬五千元。

鍾天賜 876-4575

業主離埠急讓！

平通市——華麗寬暢兩睡房柏文，共有八百五十五平方呎，僅三萬八千五百元！

在京士威——面對中央公園環境十分優美，交通車南達華埠（時價應值四萬餘元）十分抵買！

加拿大 溫哥華
納偉旅行社
3746 MAIN STREET, VANCOUVER, B.C. CANADA. (604)873-4801
185 E. PENDER ST. VANCOUVER, B.C. (604)689-0501 亞洲國樓上
Love & White Travel

東南亞豪華旅遊團
每月均有團體出發，暢遊：
日本，韓國，台灣，菲律賓，香港，泰國，馬來亞星加坡及印尼等地・
（華人領隊，包早晚餐，一流酒店，回程時可停香港及夏威夷多天，並可參加中國旅遊團）

歐洲旅遊團
每月均有團體出發，暢遊歐洲各國・
（華人領隊，包早午晚餐，一流酒店，私人浴室，可提早往倫敦或於倫敦延遲回程日期）

無遠弗屆●無微不至
美國西岸巴士旅遊團
每月均有團體出發，暢遊：
林崙，三藩市，李糯，太浩湖，羅省，迪士尼樂園拉斯維加斯，聖地牙哥，黃石公園，鹽湖，大峽谷墨西哥邊城等地・
（華人領隊・豪華專車・一流酒店・節目豐富）

溫哥華個別或團體旅遊
接送或暢遊溫哥華及域多利之各大名勝地區
（專人機場接送，安排酒店及提供旅遊節目）
歡迎各大旅行社來函或電話查詢

CP Air
特價機票前往香港台灣及東南亞各地

R&R Aluminum Products
2990 E. 22nd Avenue Vancouver, B.C.
承接鋁窗鋁門
ALUMINUM CONVERSION
WINDOWS & DOORS
SINGLE GLAZE 雙或單
DOUBLE GLAZE

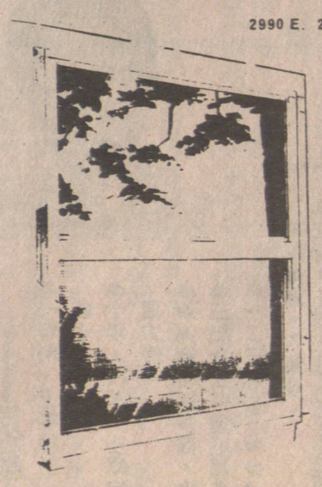

鋁蓬
欄河
CONTINUOUS ALUMINUM GUTTERS
接駁水溝
AWNINGS PATIO COVERS
RAILINGS
ALSO!! 接裝 或 改修
ADDITIONS — REMODELLING
大小工程 NO JOB TOO SMALL
GENERAL REPAIRS~SUNDECKS
SIDING~ROOFING~CARPORTS
REC ROOM~PAINTING~STAIRS
估價電話免費
Call For A Free In Home Estimate
438-4112
BUILT TO LAST
32 YEARS EXPERIENCE
Aluminum Screens
鋁質窗紗
電話估價
R&R ALUMINUM PRODUCTS AFTER HOURS 298-0335

雅安雅 鋁窗專家
叁拾二年老經驗
晚間電話 二九八—零三三五

即日起至七月十五日止
九折優待