▲◎▲白洋樓書莊新到新書

大字中紙縮熙字典上下函五元　袖珍華英字典一元貳五
洋庄中國名人醫學大辭典上下冊拾二元
洋庄世界血戰全書三元　洋庄中華尺牘大全一元二
洋庄英漢合解辭彙三元五　各界適用新分類尺牘大全二元三
洋庄新分類尺牘滙海壹元二　洋庄化學精美四元
洋庄日用百科全書上下冊六元　函庄新分類尺牘錦囊二元三
洋庄日用百科全書補編一厚冊四元　洋庄中國名人大辭典八元
丁種辭源上下冊七元　陳修園七拾二種二元四
足本驗方新編八毛　戊種辭源上下冊五元
陳修園四拾八種二元四　醫宗金鑑二元
洋庄學生字典八毛　仲景全書壹元二　醫門法律八毛
洋庄新字典一元貳　兼代理上海亞美公司製造局藥品
徐氏醫學拾六種一元六　洋庄中華字典壹元五
瘍醫大全貳元　總花香露大樽一元小樽五毛　康熙字典一元
外科金鑑四毛　胭脂香素每樽二元　春閨人夢三毛
紅頰薄命四毛　白話情詩五毛

碧湖氏斷根臭狐散每罐拾元限五天全愈
電話矢磨二八八九
目錄印備函索即奉
Bok Young Low Book Shop
90 Pender St E.
Vancouver B. C.

美盛金鋪鋪
MEE SHING
5 Pender St, E. Vancouver B. C.
Phone Sey. 2162
本號設在雲埠特聘超等雕匠巧造中西時款金器俱用十足金葉素蒙
鑲胞寶漢并常備大帮珠玉寶石外埠如
蒙光顧請照上列門牌付來無悞并售
大小鐘錶
花粧用品
各樣眼鏡
開業五年圓司
代理明報五鄧滿隆啟
理報費毫

義泰公司
結良好感情　留永久紀念　最好送禮品物是本公司
各種絲畫名目價格詳見本公司圖書目錄並有樣張印備函索即奉
實驗演說學壹元　梁任公演說四毛　胡適之白話文鈔七毛
胡適文存三元三梁任公白話文鈔七毛飲冰室叢著特價六元半
最新出版武術叢書國技大觀四元全書二大厚冊有精美圖片數百幅歷代國技精華一覽無遺
國術大全一元武術正宗十八般武藝全書二元四毛
強國強種技擊彙刊七毛　游戲百科全書一元
達摩派拳訣三毛
民國春秋貳元海外迷宮五毛秘密風流案五毛色慾魔術八毛
良友畫報由十壹月一日起至拾二月十五日期由內定閱全年收銀三元五半年一元七五第卅八九期已到了
書籍衣裳
G. High Co. 560 Main & 208 Pender St. E.
Phone Sey. 3729
Vancouver B. C. Can.

▼◎▲台山嶺海銀行廣告
本行於民國十二年集資本額五十萬元開設總行於台城西門城邊年增設分行於江門香港新昌廣州等埠各城鎮市均有代理處
一經營滙兌存欵按揭找換信託及接理外洋書信銀兩不扣帶水祇收回些少帶工定期存欵三個月期週息二釐半年期週息四釐壹年期週息五釐雙毫或港紙任便存貯寄赤用者即發奉存欵券不悞
一暫遊在香港文咸街東五拾三號購置該四層鋼筋三合土樓一座分行遷入營業并預備廳房專招待來往外洋僑胞僑眷戾止備極歡迎
The Bank of Launghoi Ltd.,
Sai Mon City, Toishan District, Canton, China
總司理黃笏南謹啟

廣東各屬新聞

上閘涌發生大火

(香山)函　十月廿四日下午兩點鐘石岐河面之上閘涌有陳勝賣粥艇正在保粥偶因失慎致兆焚如該處附近盡屬蛋寮不轉瞬間已勢成燎原一區署消防隊及各處水車紛到救護但因物燥火頭數起此熄而彼燃燒至五時始行撲滅計共延燒蛋寮百數十間幸無傷斃人命但家畜牲口燒斃甚夥即經第壹區署着該管分署召集烟洲鄉紳民設法安置難民以免流離無依矣

烤製火藥燒斃數命

開平函　潛隄對海余村古廟側有余某等蓋搭蓬寮壹座以製火藥為生昨廿二日有一看三世書婦人經過該寮門首時適有二婦人迎面而來因素與該婦稔識相見之下遂邀在寮側施技此際寮內諸人正在大興爐灶烤製火藥見得婦人在處喁喁而語遂相偕潛往靜聽置火爐于不顧霎時鑊爐中之水已被燃乾忽而轟然一聲鑊破火起頃刻火光熊熊燎原之勢已不可及救全寮盡成焦土斯時寮側諸人走避不及卒被焚傷結果斃命數名而該三婦人亦受傷甚重仍恐有性命之虞

虐婢慘狀

新會)函　荻海田南村余鏡明現在三八墟墟口開設萬國藥房掛起西醫生招牌以廣招徠故村婦抱男帶女登門求診者如蟻附羶余近因富有乃買有一年十二三歲之女為婢供其驅使惟其妻鄧氏險惡性成對于該婢操作稍不稱意輒鞭撻隨之必致體無完膚始行釋手市民已嘖有煩言昨九日晚不知該婢因何觸怒鄧氏氏乃扭婢上樓以布塞其口細綁手足吊於樑間使不能聲張幸市民察覺尚早蜂擁奔至將倒懸之婢解下婢已奄奄一息後以薑湯灌醒否則一命嗚呼矣市民羣起責鄧氏慘無人道擬報區立將該婢起回解放

女士憐才

(恩平)函　北路某村蘇甲年屆一九現肄業于會城某高小校天資穎敏自念先父係綠林飲彈而亡薄有遺資特刻苦讀書欲幹父之蠱親友見其為犁牛之子時加津貼甲得以專心向學故每試輒冠其曹鄰女校有一李女士見蘇翩翩少年與已年華相登且鶴立鷄羣必有出人頭地之日于是將鍾情心事稟告于母求與蘇結婚女母初則嫌其係外邑人且出身寒微欲婉却之繼則見女矢志不貳于是玉成其事昨暑假期中完婚然後帶回里中拜謁家姑見者莫不艷羨其福慧雙修刻經于昨拾八日伊夫婦相率到船角搭車轉回該兩校修業矣

ABBEY'S
The Morning Health Salt
葉備鹽能消滯
洗淨腸胃及令
汝所食之物消
化此鹽各藥肆
均有出售
本醫士啓

廣裕隆　加拿大　雲高華
冬季貨品
靚水仙花
錦盒枝乾
錦盒糖薑
新靚蜜薑
錦盒各茶
男女絲巾
顧繡枕巾
顧繡琴巾
靚手挽袋
日用貨品
應有盡有
發行零沽
一律歡迎
司理陶榮顯啟
參茸藥材
PHONE Sey. 9026
KWONG YEE LUNG CO.
135 PENDER ST. E.
VANCOUVER B.C. CANADA
PHONE Sey. 9026

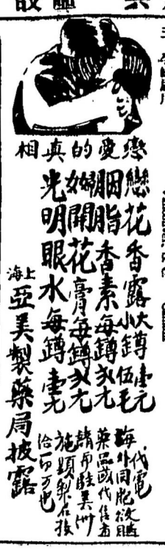

□戀花香露
□胭脂香素
男女愛情。每生於相親交通之中。陰陽交媾。繼出自天然。若不助以人力。仍有莫中不足之憾。本廠主人。鑽研學理所得。不情素質。配製胭脂戀花香露。一種戀花香露。可以久敷。而無毒性。一種胭脂香素。能使容顏。滋潤常新。不結不皺。能令容顏。則堅硬絲粉。可以久敷。而無毒性。一種戀花香露。一種胭脂香素。則使容顏。定規則有天地。效驗如之神。誠能巧奪天功。故自發行以來。深蒙各界稱用。男女同胞。如欲愛情濃厚。請一試之。便知予言之不謬也。
戀花香露用法
一 愛用法。將戀花香露。塗生殖器部。搽均。經過十五分鐘。用溫水洗淨。立即見功。
二 慢用法。保持不用時。經過四十分鐘。能發生三倍効力。
三 能消除一切痕癢。
胭脂香素用法
一 用手指點香素。放入生殖器內部。經過數分鐘之久。即覺滑如麻木。樂不自結。且能消除一切痕癢。尤為特色。
二 女子久年不孕。因男失敗。經過一天。將該香素照法試用。不特快意歡心。且能易於成孕。
三 孕婦忌用。
戀花香露　愛的結晶
胭脂香素　真的結晶
光明眼水　每罐壹元
胭脂香素　每罐叁元
戀花膏　每罐壹元
海上亞美製藥局披露
C. H. ACME P.O. Box 413 Vancouver, B.C. Canada
代理電話 Sey. 9026

工場改良機器攝影

◎各種新製腊味出市列左
白油腸　鴨潤腸　金銀潤　涼肉豉　五花肉　腊猪心　大原鴨　白鴨庄　豉鴨庄　鴨脚包　豉鴨片　腊鴨腎

金然棧唯一臘味
本廠良師普通有別衛生適宜貨眞價實僑界光顧示單指明行情印便
專製腊味欵式齊備著名遐邇童叟無欺歡迎克己付貨依期函索即寄
司理李初披露
(各埠大商均有代售)
埠名開列
金山大埠　域多利埠
舍路埠　雲高華埠
檀香山埠　鳥埠
滿地可埠　砵崙埠

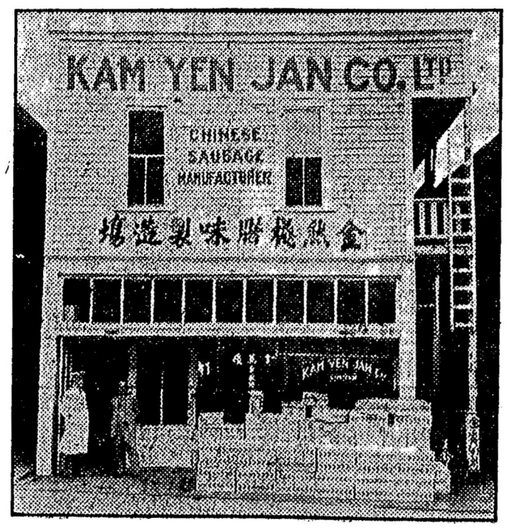

注意　本廠醫官常駐化驗包合衛生
各貨委辦無論何國何省均合法律
Cable Address "Kamyenco"
KAM YEN JAN CO., LTD.
278 Pender St. E. Vancouver B. C
Phone Douglas 5570
通訊處

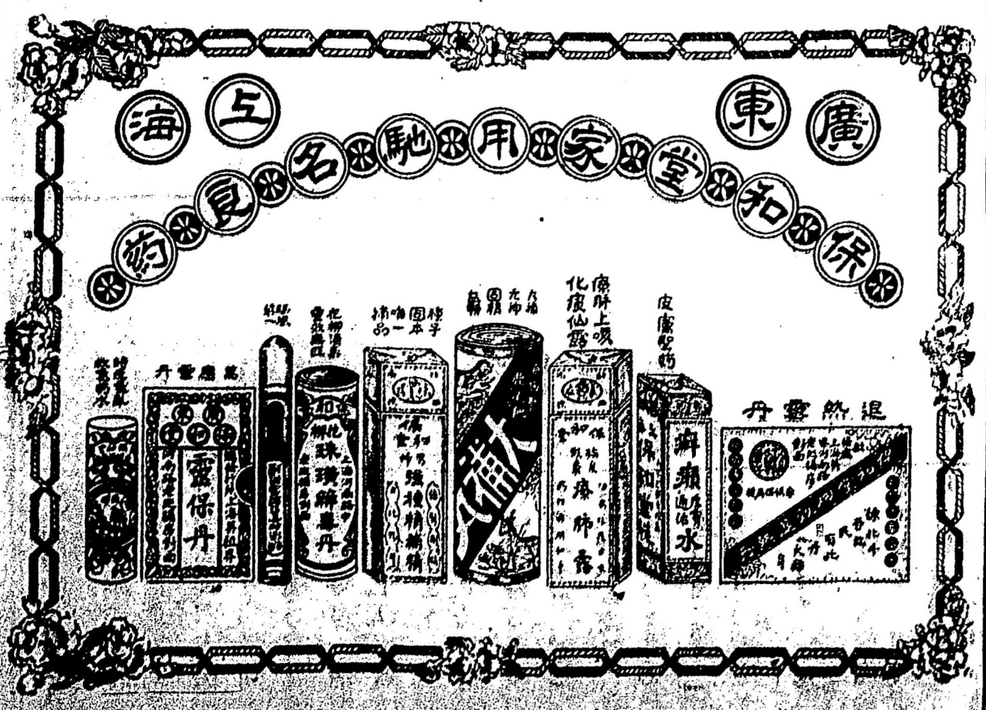

利華　隆昌　英　域多
舞市阻　同益隆　雷振拿　益利隆　自耶自　永同昌
Ying Chong Co. Ltd　P. O. Box 1516　547-9-5 Cormorant St　Phone 1236　Victoria B.C.
分理處　咸水埠　咸水埠　輔行號　活生行

總代理上海九福公司百齡机
補片德國反老還少
補片大埠奇生行丸藥
各正字號丸散
正增城絲苗米
淨玉絲苗白米
二號絲苗白米
新花萱粘白米
油糖雜貨特別相宜