HAF ICKE KATARR!

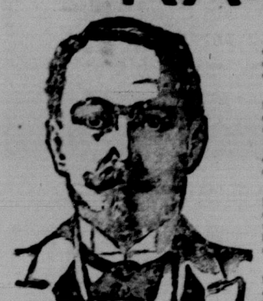

KATARR SPECIALIST SPROULE.

Examinerad i Medicin och Kirurgi vid Dublin universitet, Irland. Först Kirurg i Kungl. Engelska Footballtjänst.

Den är besvärlig, ärklig och farlig!

Börja att bota den förrän den får öfverhanden. Kom ihåg att ju längre ni uppskjuter att sköta om katarr, desto svårare blir den att drifva ut ur systemet.

Låt inte katarren fortfara att fylla näsan, hufvudet och halsen med sin elaka, giftiga afsöndring. — Låt den inte göra er till en fasa, som afskys af edra bästa vänner.

Katarr är ärklig — folket lägger märke till er elaka andedräkt samt ert harklande och spottande mera än ni tror.

Värst är dock att KATARR ÄR FARLIG. Försummad katarr ödelägger oftast lukten, smaken och hörseln, och i många fall leder den till den fasansfulla sjukdomen lungsot. Om ni låter katarr ohämmad är det alltid fara för att den kan gå till lungorna.

Låt inte en katarr fortgå längre. Katarr kan botas — absolut och permanent. Ni kan bota er själf i hemmet, lätt och fullständigt, om ni tar hand om det genast.

Skrif till mig i dag och låt mig säga er hur ni kan bota katarr. Jag skall med nöje gifva eder de bästa och värdefullaste

MEDICINSKA RÅD FRITT.

Jag vill utan ringaste kostnad sända er alla upplysningar ni behöfver om ni vill bli botad för katarr.

Ringakta inte mitt anbud — det är ärligt och uppriktigt. Ni får på begäran förmånen af min tjugofemåriga erfarenhet — min storartade kännedom om katarr och sättet att bota den.

Låt mig visa er hvilka värkliga och hjälpsamma upplysningar jag gifver er utan en cents kostnad. Personer öfver hela nordamerika, som redan fått mitt råd, omtala med nöje hvad jag gjort för dem. Jag vill sända er deras namn och adresser så att ni själf kan fråga dem.

BOTA ER KATARR NU — UPPSKJUT EJ LÄNGRE! Lär genast hur ni kan bli fri därifrån — absolut och permanent.

Besvara endast frågorna med ja eller nej, skrif ert namn och adress på punktlinjerna, klipp ut kupongen för medicinska råd och sänd till mig idag. Adressera Catarrh Specialist Sproule, 130 Trade Building, Boston. Skrif antingen på svenska eller engelska.

KLIPP UR DENNA KUPONG.

Den berättar denna tidnings läsare till fria medicinska råd om bot för Katarr.

Är ni sår i halsen?
Nyser ni ofta?
Har ni elak andedräkt?
Vattnas edra ögon?
Blir ni lätt förkyld?
Är er näsa uppstoppad?
Måste ni spotta ofta?
Kakar det sig i näsan?
Är ni värre i fuktigt väder?
Snyter ni er mycket?
Måste ni klargöra halsen då ni stiger upp
Har ni elak smak i munnen om morgnarna?
Har ni en trög känsla i hufvudet?
Har ni en kittlande känsla i halsen?
Har ni afsöndring från näsan?
Droppar slemmet ned i halsen?

NAMN .....

ADRESS .....

Hvad är LAZAROL och LAZARIN ? ?

Lazarol är ett giftfritt, starkt antiseptiskt preparat i hvilket ingår ej mindre än fyra antiseptiska ämnen däribland ett, som i antiseptisk styrka är jämfördt med sublimat, ehuru icke giftigt och är Lazarol på grund däraf det kraftigaste och mest användbara antisepticum, som hittills utsändts i marknaden.

Lazarol är det verksammaste medel att döda bakterier, att hindra blodförgiftning och infektion, att verka blodstillande, kärlsammandragande, och smärtlindrande samt fördelande vid stötar svullnad och blodstockningar.

Lazarol är tillfölje sin neutraliserande, men kraftigt aromatiska smak det bästa och behagligaste toilettmedel för tändernas, munnens, hudens och hårets vård.

Lazarol lämpar sig på grund af sin flyktighet och antiseptiska kraft särskildt för inandning vid katarrer i näsa, svalg och bröst, samt för desinficering af sjukrum och bostäder.

AGENTER OCH ÅTERFÖRSÄLJARE önskas öfver allt och erhålla hög kommission. Alla order måste medföljas af kontant, och varan sändes frakfritt. Adressera alla ordres till:

AUG. NELSON

Box 3078 Winnipeg, Manitoba

VILL NI HJÄLPA OSS ATT BEFRÄMJA

Den största farmare-rörelse?

13,000 Farmare hafva redan ingått i bolaget.

ORGANISERADT AF FARMARE ÄGES AF FARMARE. FÖRESTÅS AF FARMARE.

Alla andra affärer organiseras och hvarje dag få vi höra talas om nya sammanslagningar. Koncentrering och organisation äro hufvuddragen i den nuvarande tidsandan. Äfven vi måste koncentrera våra sträfvanden. Hvarje farmare skulle vara en delägare i sin egen organisation. Kom in och blif en ny enhet i denna storartade kamp. "LIKA RÄTT FÖR ALLA".

PRIVILEGIERADT GARANTERADT.

The Grain Grower's Grain Company Limited

Uteslutade ett Farmarebolag. — Har existerat i 6 år.

Aktiekapital	$2,000,000.00
Nuvarande tillgångar	1,255,344.29
Inbetaldt kapital	586,472.72
Nuvarande reservfond	260,520.50
Donerat till Associationer i västern för organisation	5,500.00
Donerat för annan undervisning	15,502.25
Nettovinst från fjolårets rörelse	121,614.13
Farmares hvete som omsatts under året	28,000,000 bushels.

SPANMÅL!

Alex Johnson & Co.,

KOMMISSIONSHANDLARE, 242 GRAIN EXCHANGE, WINNIPEG MAN.

Sänd oss er spanmål och få högsta pris, på det säkraste och mest tillfredsställande sätt. Den största noggrannhet iakttages med hvarje vagnslast. Vi lämna liberala förskott mot Bills of Lading. Punktlig remissa då varan sålts.

Rekommendation: Traders Bank.

INTRYCK FRÅN EN TEXASRESA.

Percival, Sask., den 19 nov. 1912.

Herr redaktör:—

Eftersom undertecknad har läst eder tidning nu i många år, så föll det mig in att sända eder en hälsning samt meddela mina intryck från min resa i södern. Det har varit med nöje som jag har följt med edra korta artiklar i eder ärade tidning om södern, och då jag nu själf har haft tillfälle att göra denna resa och se landet och studera förhållandena där nere, tänkte jag att det kunde vara inträssant äfven för andra att få veta huru jag tyckte om det i södern.

Jag har nu bott i Canada i 20 års tid, och jag har inget annat att säga om Canada än hvadt godt är. Canada är bra i många hänseenden för ungt folk särskildt, men då man börjar blifva gammal, så längtar man söder ut på grund af de långa vintrarna här i Saskatchewan.

Jag lämnade Winnipeg den 4de dennes i sällskap med Victor J. Wallin, och ankom till Minneapolis följande morgon. I den staden lär det finnas omkring 80,000 svenskar bosatta, och det berättiades mig att de ha svensk guvernör i Minnesota och en hel del andra framstående platser innehafvas af svenskar. Dock kunde vi icke stanna där länge, ty vårt mål var Lyford, Texas. Vi lämnade Minneapolis tisdag morgon kl. 8 öfver Rock Island järnvägen och fingo komma med i en privat vagn, densamma som redaktör Hofstrand åkte i förliden vinter, nämligen "Isabel" och där hade vi det fritt och angenäm hela vägen ner. Det kostade oss $2.00 per dag för sofvagn och mat, hvilket var mycket billigt. I vårt sällskap voro omkring 15 passagerare, och vi blefvo väl bekanta under det tåget rullade mot Gulfkusten. Vi reste genom en massa stora städer. Jag hade aldrig föreställt mig, att det fanns så många stora städer i Förenta Staterna som vi sågo. Däribland må nämnas Kansas City, som lär vara en af de största kreatursmarknadsplatser i Förenta Staterna. Från Kansas City fortsatte vi till Fort Worth genom Kansas slätter, där en hel del af vårt skandinaviska folk lär bo, och att döma af deras präktiga hem, som vi kunde se från tåget här och där då vi reste genom de svenska kolonierna, så äro de icke allenast välbärgade utan litet smått rika. Från Fort Worth åkte vi öfver en järnväg som kallas Katy Line mot San Antonio, reste igenom Austin, som är Texas hufvudstad. Omkring Austin, berättas det, ha flera tusen landsmän bott i många år. En af dem vid namn Youngquist var med oss vid Lyford för att se på landet i den svenska kolonien, ty i Austin, sade han, kostade landet $125 och $175 per acre. Han sade, då vi kommo fram och sett landet, att det var bättre där nere och hade större framtid för sig än landet omkring Austin. Han sade, att det var bättre bomullsland, och så kunde det odlas flera olika saker i Rio Grande dalen än längre upp i Texas.

(Forts.)

Julstämning, som i många år intagit den främsta platsen bland Sveriges jultidningar häfdar äfven i år det goda rykte den alltid haft.

Redan den första anblicken af de gediga och praktfulla omslagen, praktupplagans måladt af Anders Zorn och folkupplagans af Gunnar Widhelm ger oss det bästa intryck, och då man närmare betraktar de ypperliga och konstnärliga reproduktioner, hvaraf dessa praktverk öfverflöda, kan man ej annat än förvånas öfver deras prisbillighet. Den enda förklaringsgrunden ligger i de oerhörda upplagor i hvilka de utgå. Julstämning tryckes nämligen i år i 300,000 ex., en siffra som hvad Sverige beträffar torde vår alldeles enastående. Enbart praktupplagan innehåller 28 målningar och etsningar af Zorn, hvilka inramade skola pryda hvilket hem som helst.

De litterära bidragen ha lämnats af Sveriges alla större författare. Där återfinna vi namnen August Strindberg, Selma Lagerlöf, Heidenstam, Gustaf Jansson, Daniel Fallström, m. fl. namn som tala för sig själfva. I Julstämnings olika upplagor medarbeta sammanlagt 53 st. af Sveriges författare och konstnärer.

Julstämnings praktupplaga innehåller en ypperlig bildserie från nordliga Sverige, s. k. autokromer eller färgfotografier till ett antal af 8 enligt franssmannen Lumderes system, hvartill Julstämning har ensamrätten.

Vidare åtföljes den af en musikbilaga Röda Rosor som enbart den tyckes vara värd tidningens pris.

I år tryckes äfven Julstämning på engelska språket, hvilket torde hälsas med glädje af många som kanske redan glömt sitt modersmål eller önskar gifva sina vänner någonting på samma gång vackert och värdefullt från Sverige.

Som bekant utgifves Julstämning af Åhlén & Åkerlunds förlag i Göteborg hvilken firma numera har filialer i Chicago och New York där tidningarne kunna erhållas. Vi rekommendera den på det allra lifligaste. Se vidare annoncen i dagens nummer.

MARKNADSBREF.

(Från Hansen Grain Company).

Den 30 november, 1912.

Hvete. Under de sista veckorna har härvarande marknad varit så godt som uteslutande under inflytande af Balkankriget, och våra marknadsbref hafva därför också, som denna tidnings läsare torde hafva observerat, snarare kunnat kallas "krigsrapporter" än något annat. Vi tro och hoppas, och detta med goda skäl, att krigsfrågan ej kommer att vidare upptagas, och att Balkankriget snart endast blir ett historiskt minne. I alla händelser är det alldeles tydligt, att man i Europa anser situationen därstädes synnerligen optimistisk, och under det att för några dagar sedan det pågående kriget var enda samtalsämnet, omnämnes detta ej alls i de telegram, som nyligen erhållits från Liverpool. Det enda som hatt inflytande på Liverpool-marknaden, äro meddelandena från Argentina, hvarest stark regn synes hafva förorsakat betydande skada i vissa distrikt. Dessa meddelanden hade egendomligt nog föga inflytande på härvarande marknad, somt fortfarande är synnerligen svag med alltjämt nedgående priser. Vi tro emellertid, att vår marknad, efter afstängandet af sjöfarten, hvilket officiellt redan egt rum men som i verkligheten ej sker förr än om en vecka, kommer att få en fastare position och blifva mera i tillfälle att reagera mot de "bullish" meddelande, som möjligtvis kunna komma från Argentina eller annorstädes.

Havre. För omedelbar leverans noteras goda priser i denna vara, men priserna för december leverans äro något lägre.

Korn. Marknaden i detta sädesslag är fortfarande svag och efterfrågan ringa, och det finnes ej häller något, som tyder på att priserna komma att gå upp något vidare under den närmaste framtiden. Detsamma kan sägas om

Lin, för hvilket sädesslag fortfarande låga priser noteras. Såvida priserna på amerikanska marknaden ej gå ned betydligt, är det icke sannolikt, att vår marknad kommer att gå ned mycket lägre, då priserna redan nu äro så låga, att lin kan skeppas till Staterna och säljas därstädes, sedan tullafgift erlagts, till nästan samma pris som in store ft. William. Af denna anledning och emedan priserna nu äro alldeles tillräckligt låga, äro vi böjda att tro, att priserna för denna vara, såväl som för de öfriga sädesslagen, komma att gå upp under loppet af vintern.

MARDNADSNOTERING.

No. 1 Northern	78¼@80½
No. 2 Northern	75¼@78
No. 3 Northern	73 @75½
No. 4 Hvete	66 @69
No. 5 Hvete	58 @60½
No. 6 Hvete	54
Foderhvete	50
No. 1 Tough	70½
No. 2 Tough	68½
No. 3 Tough	65½
Kasserad	64½@69½
Minneapolis, dec.	78¾@79⅜
No. 1 Hard	82⅞
No. 1 Northern	80⅞@82¾
No. 2 Northern	78⅞@80⅜
No. 3 Northern	76⅞@78⅜
Chicago, dec.	83⅜@84⅞
Duluth, dec.	79¼@79¾

HAFRE.

Winnipeg—	
No. 2	31¼
No. 3	31
Utfodringshafre	31 @32¼
Minneapolis	26 @29¾

KORN.

Winnipeg, No. 3	44
No. 4	40
Foderkorn	40
Minneapolis	40 @58
Duluth	40 @60

LINFRÖ.

Winnipeg	110
Luluth, okt.	125⅜@126

KREATUR.

Winnipeg. —

Slaktstutar och kvigor	4.50 @ 6.25
Kor och kvigor	3.25 @ 5.25
Tjurar	3.25 @ 4.50
Stockersand feeders	4.25 @ 5.00
Kalfvar	4.50 @ 6.00
Får	4.50 @ 5.00
Lamm	6.00
Svin, prima	8.00
Tunga suggor	6.00 @ 7.00
Galtar	5.00 @ 6.00
Mjölkkor	35.00 @65.00

PRODUCE.

(Priset på färska grönsaker, frukt och ost, är partihandlarens pris till minuthandlarne. Priset på ägg och smör är partihandlarnes pris till producenterna).

Smör, mejeri	32 @ 35
Dairy,	25 @ 29
Koksmör	22 @ 23
Ost, färsk	14 @15¼
Ägg, nyvärpta	35 @ 40
Cold Storage	26

GRÖNSAKER.

Persilja, duss.	25
Lök, hemodlad	35
Lettuce, hemodlad, duss	40
Hufvud, Lettuce, duss	1.00
Washington lök	02
Rödbetor lb.	1½
Kålrötter, bushel	60
Kål, lb.,	01
Amerik. blomkål, duss	2.00@2.50
Morötter, lb.	1½
Manitoba Selleri, duss	1.00
Manitoba Champignoner, lb.	90
Tomater, korg	90
Gurkor, duss.	2.50
Peppar, korg	1.00
Nya potatis, bushel	35@40
Potatis, vagnslast	35
Squash	04
Jersey sötpotatis, lb.	08
Palsternackor, lb.	.02
Sour Krout, lb.	2¼

FÄRSK FRUKT.

Apelsiner, Valencia	5.50
Bananer, bundt	2.50 @ 3.50
Florida Grape Fruit	5.50
Citroner, lemons,	8.00
Limes, box	2.00
Wash. Äpplen, box	1.50 @ 2.50
Snow äpplen	5.00 @ 6.00
Ontario höstäpplen	4.50 @ 5.50
Päron	4.00
Cranberries, tunna	13.00
Vindrufvor, lb. korg,	35
California drufvor, case	3.00
Malåga drufvor	8.00 @ 8.50

FÄRSKT KÖTT.

Bakdelar	12
Framdelar	8½
Svinkött	14
Färkött	12
Lammkött	15½
Kalfkött	13½

SALT OCH RÖKT KÖTT.

Skinka	15 @18
Bacon	19½@22½
Tomateskorf	10
Köttkorf	9
Fläskkorf	10
Rökta bogar	14¾
Long clear	15¼
Bologna	7
Salt fläsk, tunna	26.00
Svinfötter, bundt	1.00
Mincemeat, lb.	08

FJÄDERFÄ.

Prima ankor	10 @ 14
Ontario kalkoner	16
Goda höns	15
Prima fågel	10
Gäss	10

FISK.

Frusen lax	11
Lake Winnipeg	
Whitefish	8½
Färsk pickerel	8½
Torskstek	10
Haddock	6
Vanlig torsk	5
Finnan haddie	8
Jackfish	4
Färska goldeyes	4
Kippers, box	2.00
Lake trout	12
Frusen halibut	9
Rökt sill, box	1.50
Rökta goldeyes, duss.	50
Holland sill, kagge,	71 @ 77
Labrador sill, halftunna	3.80
Salt makrill, kit	2.75
Ostron, gallon	2.75

MJÖL.

Royal Household, 98 lbs	2.80
Purity	2.90
Five Roses	2.80
Rolled Oats, 80 lbs	2.35
Kli, ton	21.00
Shorts	22.00 @ 24.00
Hafre och korn gröpe	26.00

HÖ.

Timotej	14.00 @ 17.00
Vildt hö	12.00 @ 14.00
Majs, No. 3 gul	90
Foderhvete per ton	30.00
Foderhafre	45
Krossad hafre, per ton	26.00

SOCKER.

Granuleradt i säck	5.25
Råsocker, i säcka	4.85
i tunna 5c. högre.	
Bitsocker	6.15
Pulveriseradt socker i tunna	5.10

HUDAR, ULL OCH SKINN.

Gröna, saltade	12 @ 12½
Talg	4 @5½
Klippta färskinn	25 @40
Seneca Root	46 @ 49
Ull	9 @ 11
Badger	50 @ 1.75
Björn, små svarta	2.00 @ 9.00
" medelstora,	6.00 @ 12.00
" stor	9.00 @ 18.00
" brun, små	1.00 @ 6.00
" brun, medelstor	4.00 @ 9.00
" brun, stor	6.00 @ 12.00
Weasel	25 @ 75
Wolverine	4.00 @ 6.00
Fisher	4.00 @ 20.00
Räf, röd	2.00 @ 8.00
" silfver, ljus,	75.00 @ 150.00
" silfver, mörk,	150.00 @ 750.00
Lynx	5.00 @ 18.00
Mink	1.50 @ 6.00
Mård	4.00 @ 25.00
Muskråttor, vår	.35 @ .50
" vinter	15 @ 40
" höst	10 @ 30
Skunk	75 @ 1.75

Det er en god ting for enhver säpebruker at bruke

ROYAL CROWN SOAP

DE FAAR IKKE ALENE SÄPEVÄRDIEN MEN OGSAA VÄRDIFULDE PRÄMIER.

Her er Deres chance til at erholde

EN RUBBER-SET BARBERKOST FRIT.

Enhver börst er fästet i solid gumme. De vil aldrig falde ut. De vil tvertimot blive bedre ved aarenes bruk. Navnet paa kosten garanterer den.

No. 222. Badger haar, pent ben haandtak, frit for 300 Royal Crown säpe omslag.

No. 49. Ordinere Börster med ved haandtak. Frit for 200 Royal Crown omslag.

No. 400. En billig kost, med "rubberset", med et sort trä haandtak, frit for 100 Royal Crown säpe omslag.

En av disse koster vil utgjöre en bra julepresent til far eller bror.

Disse er alle ägte "rubberset" koster, og er absolut garanteret.

Skriv efter en komplet prämieliste over frie prämier.

The Royal Crown Soaps Limited

PREMIUM DEPT., WINNIPEG, MAN.

REEL BEHANDLING. **PROMT LIKVID.**

Svenska Farmare!

Ni kan vara säker på att erhålla högsta pris och bästa betjäning om Ni öfverlämnar försäljningen af Eder spanmål till

HANSEN GRAIN COMPANY,

GRAIN EXCHANGE, WINNIPEG.

Personlig uppmärksamhet ägnas hvarje car, som anförtros åt oss.

LIBERALA FÖRSKOTT **FÖRSÖK BETALAR SIG.**

Uttag edra

Naturalisationspapper

af John B. Mannerstam, 204 Court Street, South, Port Arthur, Ont.

Köpen er

FARMLAND och STADSLOTTER

af John B. Mannerstam, 204 Court Street, South, Port Arthur, Ont.

SKANDINAVISK ADVOKAT

John B. Mannerstam

204 Court Street, South,

Port Arthur, - Ont.

Skandinavisk DANS

å

SCOTT MEMORIAL HALL.

hvarje Lördags afton.

Westins Orkester.

The Walker CANADA'S FINEST THEATRE

Phone Garry 2520.

NOW PLAYING

Matinee Saturday

The Spectacular Success of London, New York, Montreal and Toronto

MAETERLINCK'S EXQUISITE FANTASY

THE BLUE BIRD

100 in Cast Gorgeous Settings

New Theatre Production

Augmented Orchestra

Evgs., $2.00 to 25c. Mat. $1.50 to 25c.

ALL NEXT WEEK

Matinee Daily Except Monday

Kinemacolor

Motion Pictures in Natural Colors

Including Scenes from Constantinople; The Durbar, Winnipeg, and other Interesting Subjects

WEEK OF DEC. 16

The Juvenile Bostonians

IN MUSICAL COMEDY, OPERAS AND OPERETTAS

Undersök Cranbrook Orchards Genast

och anslut er till den

Svenska Kolonien

Som just anlagts.

Innan all egendom är slutsåld.

Vi hafva sålt många acres till svenskar de sista tre veckorna och köparne komma att flytta ut på landet i en snar framtid. — Ni kan få ett idealiskt klimat, ej för hett på sommaren eller för kallt på vintern, och samtidigt kan ni lägga grundvalen till framtida rikedom.

En farmare, bosatt i närheten af Cranbrook, förtjänte i år $3,500 på sju acres i småfrukt. Dalen är välsignad med en sällsynt fruktbar jordmån samt lämpligt klimat för odling af jordgubbar, hallon och alla andra buskfrukter, såväl som för äppleodling. "Wealthy" äpplet är den bäst omtyckta sorten i detta distrikt.

Hemmarknaden är god och kommunikationerna förträffliga. Dalen lämpar sig särskildt för svenska nybyggare, emedan klimatet är mildt och mera likt det i södra Sverige än på någon annan plats i Canada.

Mr. Peter Lund, Wardner, B. C., disponent för Crow's Nest Pass Lumber Co. Ltd., samt ägare af en mängd jordbruksland i detta distrikt, skrifver: "Jag har bott i detta distrikt i tretton år samt haft ett utmärkt tillfälle att iakttaga dess tillväxt och utveckling. Jag anser att såväl klimat som jordmån särskildt lämpas sig för odling af alla slags köksväxter, hö och spannmål, och många af de härdiga slagen af fruktträd trifvas bra här och lämna stor afkastning".

John Bennett, en duglig farmare i St. Mary's Prairie, et farmdistrikt i Craubrooks omgifning, säger: "Jag upptog den sektion land jag nu bearbetar för nio år sedan. Jordmånen är god lermylla samt ovanligt lämplig för blandad farmning. Jag har ett stort område med betesmark, och den långa sommaren gör mäjeriskötseln ytterst vinstgifvande, ty det fins här en ypperlig hemmarknad för mejeriprodukter. Alla sädesslag gifva god afkastning, särskildt vinterhvete och råg. Jag kan erhålla $20 till $30 per ton för min timotej, rätt vid min ladugård. Jag har äfven lyckats bra med småfruktodling. Jag planterade två eller tre rader af vinbärsbuskar för fem år sedan, och har haft väldig skörd hvarje år sedan dess".

För 25 år sedan slog mr. N. Hanson, som just kommit hit från Sverige, sig ned i den dävarande vildmarken, och i dag äger mr Hanson 1,600 acres land där hundratals kreatur beta och där frodiga skördar växa. Mr Hanson har ett modernt hotell i Wasa, med elektrisk belysning, framkalladt af vattenkraften i den förtjusande lilla ström som rinner genom hjärtat af detta fruktbara distrikt. Mr Hanson äger äfven ett general store, som tillgodoser farmarnes behof, ett sågvärk, ett kyllhus och en garage. Han är sin egen chaufför och äger en automobil med hvilken han förliden vinter körde 2,000 mil genom California.

Denna egendom gränsar nästan till staden Cranbrook, en stad med nära 6,000 invånare, som växer mycket fort.

$125 till $200 per Acre

På lätta afbetalningsvilkor.

Campbell Realty Company

741-743-745-746-747-748-749 Somerset Building,

WINNIPEG, - MAN.

Telefoner Main 296-297.

Kontoret är öppet på kvällarna.

eller

A. LARSON

Tel. Main 1555.

Box 222, Norwood Grove.

IFYLL KUPONGEN NU.

Dato .....

Campbell Realty Co., 745 Somerset Bldg., Winnipeg, Man.

Haf godheten sända mig Eder Fria Illustrerade Broschyr med beskrifning öfver edra Cranbrook Orchards.

Namn .....

Adress .....

KODAK SAFETY FILM