

L'Enseignement Primaire

Revue illustrée de l'École et de la Famille

C.-J. MAGNAN Propriétaire et Rédacteur-en-chef

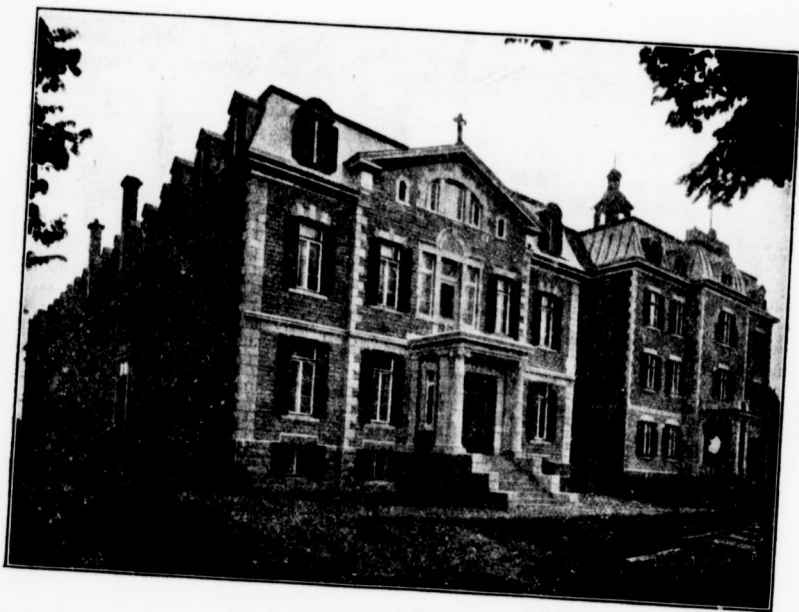

ÉCOLE NORMALE DE JOLIETTE

Etablie à la demande de feu Mgr Archambault en 1911, l'école normale de Joliette est entrée en activité au commencement de septembre 1912. Ce sont les Révérendes Sœurs de la Congrégation Notre-Dame qui ont pris charge de la nouvelle institution, et la direction de la maison a été confiée à M. l'abbé J.-G. Gervais, premier Principal.

Par erreur, dans la livraison de mai, le nom de M. Gervais a été placé au bas de la vignette représentant l'école normale de Saint-Hyacinthe, dont M. l'abbé J.-A. Fontaine est le Principal.