ליעבע, האס און ראכע

און אינטערעסאנטער און שפאנענדער ראמאן

בעארבייט פון ב־ס־ד.

(281־טע פארזעצונג.)

זיין מלאך פערלאזט איהם.

די שרעקליכע נאכריכט, דאס טרענק איז דעם שלאס לעווענוואלד איבערגעפאלען אין דאן ניעדע רגעברענט האט זי שנעל איבער גאנץ עסטרייך־אונגארן פערבייטעט.

פון אלע זייטען האט מען איהם אנגעהויבען צו פערפאלגען, די רעגיערונג האט א פרייז אויסגעשטעלט, פאר דעם וועם וועט איהם כאפען.

דער גראף לעווענוואלד און די גרעפין זיינען אין גאנצען פערשוואונדען גע־וואָרען, וויפיעל מען האט געזוכט, האט מען דאך פון זיי קיין שפור ניט גע־פונען.

זוזאנא איז כלייך ביים פענסטער גע־זעסען, ווען איינער פון די דיענער איז אריינגעקומען און האט געמעלדעט, דאס א ראטע סאלדאטען זיינען געקומען דעם שלאס דורכזוכען, פעלייכט וועלען זיי דא דעם כאראן געפינען.

האסטיג האט איהר דער דיענער דער צעהלט פון דעם, וואס מען הערט וועגען דעם כאראן.

די יונגע פרוי איז אן אויפגעציטערטע געוואָרען.

— א, מיין גאט, האט זי שוידערענד געמורמעלט זא האט ער עס דאך גע־טהאן און זיין ראכע אויסגעפיהרט! א, פראנץ, פראנץ, האט זי געשלוכצט, וואל־סטו דאס בעסער ניט געטהאן, און דיין ראכע וואלט די צייט פאר דיר גענומען, וואלט איך יעצט פיעל רוהיגער געווען!

— מוטער, האט זי אויפגערעגט אויס־גערופען, איך קען דא מעהר ניט אויס־האלטען, לאמיר פאהרען לאמיר געהן, כאר באלד, וואס שנעלער איהם ווידער צו זעהען.

עס האט פיעל נויטיגער ווערט און די ביידע ראמען זיינען אויפ'ן וועג צום גרעסטען ווען געווען.

נאר זעלטען האבען זיי זיך אבגע־שטעלט צו רוהען אום וואס שנעלער צו דייער ציעל צו קומען.

דעם לעצטען טאג פון דער ריזע האט זיך זוזאנא זעהר שלעכט געפיהלט.

די גרעפין האט מיט שרעק איהר טאכטערס שוואכקייט בעאבאכטעט.

פלוצלינג האט זוזאנא מיט שרעק דעם ארם פון איהר מוטער אנגענומען, האט א פירכטערליכען געשריי אויסגע־שטויסען און גליך נאכדעם איז זי אהנ־מעכטיג אין קישען צוריק געזונקען.

מיט א הויכען געשריי איז די גרע־פין אויפגעשפרונגען, האט געהייסען דעם וואגען שטעהן בלייבען און נאכדעם ווי זוזאנא האט זיך איינגעראָ כאסען בערי־הויגט און צו זיך געקומען, האט זי בע־פאהלען, מען זאל צו דעם נאהענסטען דארף פאהרען אום דא״ט אין נאסטהויז דער קראנקער צו בריינגען.

ווען מען איז אין דארף אנגעקומען, האט זוזאנא נאך קיים די טרעפען געפענט אריינגעהן, און האט זיך אויף דער אל־טער מיט דעם דיענער געמוזט אנשפארן.

— מוטער, מיין טהייערע מוטער, שיק צו איהם, רוף איהם אהער, ווארום איך בין זעהר שרעקענדיג, אך דאס הארץ שרעקט מיר אזוי!

די ערפאהרענע פרוי האט מיט איין בליק געזעהן וואס עס איז מיט איהר כאר־טער זי האט דעם דיענער בעפאהלען א שטארקען פערד צו נעהמען, אום אזוי שנעל ווי מעגליך דעם גרענען צו ער־רייכען און דעם בארען צו זיין קראנקע פרוי צו רופען.

די גרעפין האט אלעס אנגעווענדעט, איין ערפאהרענעם דאקטאר צו קריגען, אבער אומזיסט, אין דארף איז קיין דאק־טער געווען און זי האט געמוזט א ריי־טער אין שטאדט שיקען.

דער ווייל איז די יונגע בארענין אהנ־מעכטיג אויף איהר לאגער געלעגען.

די שטונדען האבען זיך ווי יאהרען אויסגעצויגען און די יונגע, בלאסע פרוי האט ניט אויפגעהערט איהר פראגן צו רופען, די גרעפין האט זיך די גרעסטע מיהע געגעבען איהר אויפרעגונג אפצו־שוואכען.

ענדליך, האט דער אוועגד זיינע דונקעלע שאטענס אויף דער ערד אראב־געלאָזען, און אז עס איז שוין רעכט דונ־קעל געווען, האט די גרעפין א רייטער אין א ווילדען גאלאָפּ צושפרינגענדיג דערהערט — דאס האט ער נאר געקענט זיין.

ציטערענדיג מיט אלע גליעדער איז זי איהם ענטגעגען געפלויגען און אונטען אין קאָרידאָר האבען זיי זיך צוזאמען גע־טראָפען.

— א, מיין גאט, — זוזאנא! האט עס הארצרייסענד פון זיין מויל געקלונגען, ווי נעהט עס דער טהייערער — וואו איז זי?

— איבען איז זי, פראנץ, קום שנעל אריף, זי רופט דיר!

אין נעקסטען אויגענבליק איז ער שוין געבען זיין יונגער פרוי אויף די קניע געלעגען און האט זיין ציטערענדען גע־זיכט אין איהרע ווייכע הענד פערבאָר־גען.

— פראנץ, פראנץ! האט עס שוואך פון איהר מויל געקלונגען, — ענדליך ביזט דו דא, איך בין פאסט פערצווייפעלט אום האב שוין קיום געהאבט דיר ווידער צו זעהן!

— זוזאנא!

ער איז דערשראָקען אויפגעשפרונ־גען און האט אויף דאס בלאסע געזיכט פון זיין יונגער פרוי געקוקט.

מיט איין בליק האט ער דערקענט ווי עס שטעהט מיט איהר און שטום האט ער זיך צו איהר אראב געבויגען, אום דאס געליעבטע ווייב צו זיין ברוסט צו ציהען.

— דו מוזט געזונד ווערען, זוזאנא, דו מוזט לעבען פאר מיר און אונזער קינד האט ער געשטאמעלט.

און דער נעקסטער שטונדען איז זי נאר ביי איהר זיינען ניט געווען, עס איז שווע־רע שטונדען פאר דער יונגער פרוי געווען, וועלכע איז ענדליך מיט טויט קינד ענט־בונדען געוואָרען.

בלייך ווי דער טויט, האט מרענק אויף זיין טויט קינד געקוקט.

ער האט געוואוסט, וואס עס האט דיעזע זיסע האפנונג פערניכטעט.

דאס איז אויך דאס ווערק פון זיינע פיינד געווען, וואס ער האט זיין קינד טויט אין זיינע ארמען געהאלטען.

— א, גאט, האט ער אויפגעשריען, האב רחמנות, נעהם פון מיר ניט מיין ווייב, דו האסט פון מיר מיין קינד, נאך אייזדער עס איז געבוירען געוואָרען, צר־נענומען!

דער אונגליקליכער האט מיט זיין שמערץ געקעמפפט, ווערהענד ער האט זיך בעמיהט צו שיין רוהיג צו בליי־בען, אום איהר שמערץ ניט צו פערגרע־סערען.

דעם קאפּ אויפ'ן ברוסט אראָבגעזונ־קען, איז ער נעבען איהר געזעסען און הארצרייסענדע זיפצען האבען זיך פון זיין ברוסט ארויסגעריסען.

די גרעפין באדענהיים איז בלייך ווי דער טויט, בעטויבט פון שמערץ אויף דער אנדערער זייט פון בעט געזעסען און האט דאס געזיכט אין די הענד פערגראָ־בען.

זי האט עס זעהר גוט פערשטאנען, ווי עס שטעהט מיט איהר טאכטער, און איהר הארץ האט איהר געציטערט פאר דעם אונגליקליכען מאן, פון וועלכען עס וועט הייגען, ווי פון איהר אליין, דאס ליעבסטע און טהייערסטע צוגענומען ווע־רען.

אז עס איז טאג געוואָרען, האט זי די אויגען געעפענט, א ווילדער שרעק האט פון זיי ארויס געקוקט, זי האט גע־פיהלט, דאס איהר צייט איז צוענדע.

טרויעריג מיט פולע אויגען טרעה־רען האט זי דעם געליעבטען ארומגענומען און האט זיין קאפּ צו זיך צבוגעצויגען.

— פראנץ, האט עס קוים פון איהר מויל געקלונגען. שטארק זיך, פערטראָ־די אונפערמיידליכע שמערצען מיט גע־דולד און ווען דער שמערץ וועט דיר דראָ־הען דעם פערשטאנד צו רויבען — דער־מאהן זיך דאן, ווי גליקליך מיר זיינען א מאל געווען!

כשרות דירעקטארי

בהשגחה הרב מאיר צוי לעווי

די שטארקישע ועד הכשרות בעט פאטראָניזיזען נור דיעזע בוטשערס וויל זיי קויפען פון די כשרסטע שלאכטהייזער וואס די כשרות איז על צד היותר טוב קיינע סרכות ווערט גענומען, שוחטים מומחים, דער רב איז ביי דער שחיטה ובריקה יעד־ן מאהל.

שלמה גארדי, 65 עליזאבעטה סטריט.
מרדכי זוארל, 30 ארטהור סטריט
משה סילי גרשטיין, 115 ענגעס סטריט
יוסף סקאב, 27 באלדווין
לייבאוויטש 80 קענזינגטאן
חיים ווייסברגט 60 קענזינגטאן
יצחק פילוטרשטיין 147 ענגעס סטריט

אברהם קאהנו
בארדיסטער
נאטארי פאבליק
קאמישענער פיר נעהמען אפידייוויטס
Office, Sun Life Building
60 VICTORIA STREET.
Main 9684
Residence, 7 Salem Ave. JUNCTION-1848

דר. מ. קייטס
דענטיסט
218½ קווין סטריט וועסט
קארנער קווין און טעקעל סטריט
DR. M. KATES, Dentist
218½ Queen St. West
Phone Main 979

מעקלאוד וויל בייסיקלס פיר קעש
ר. דנ. מעקלאוד
181 קינג סט. וו. פאן אד. 1582

צו אלע פאטראניזיערס
פון אויל־בוימס טהעע
די אויל־בוימס טהעע קאמפאניע מאכט בעקאנט דעם נעעהרטען פובליקום, אז אימיצער ניט ארויס א פעקעל טהעע וואס איז עהנליך צו דעם פעקעל

אויל־בוים טהעע
נאר ליידער געפינט זיך דעם פעקעל שמאטע וואס הייסט טהעע, נאר מאנכע נראָסערי לייט נוצען אויס די נעלעגענ־הייט און קויפען יענע שמאטע טהעע ועהר בילינ און ריידען איין די קאסטימער וואס קענען ניט לעזען אז דאס איז

אויל־בוים'ס טהעע
דעריבער ווערען געבעטען אלע די וואס שריגקען אויל־בוים'ס טהעע אכטונג צו געבען אז מען זאל זיי ניט אבנארען.
אויל־בוים'ס טהעע זאלט איהר פער־לאנגען און אויל־בוים'ס טהעע זאל מען אייך געבען. דער נאמען אויל־בוים אין אויף ווערען פעקעל און אויף אין אלע פיער קארנערס אין אויפגעשריבען

אויל־בוים'ס טהעע
ועהמט נעהמט קיין אנדערע וועט איהר זיין צופריעדען. צו בעקומען אין אלע אנ־שטענדיגע אידישע גראָסערים, אויף ביי די אויל־בוים טהעע קאמפאניע

M. OELBAUM
15 Grange Ave. Toronto Ont
Phone College 3919

תלמוד תורה בית יצחק ריינעס
200 יוקליד עוו
מיר האבען יעצט פלאץ נור פאר 30 תלמידים. איינגעטיילט נאך די קלאסען, אין 1טען 8. און 2טען 6, און 4טען 6, און 5־טען און מיטען. 10
דארום קומט גלייך פערשריי־בען איערע קינדער, דען תלמודים וועלען אריינגענומען ביז ראשחדש חשון און ניט שפעטער, דערום קומט אין צייט, כדי עס זאל ניט פאסירען ווי אין פערגאנגענעם זמן דאס מיר האבען זיך ענטהאלטן אויס צונעהמען קינדער אין מיט'ן זמן ווייל דאס וואלט געשטערט דעם סיסטעם פון לערנען ארימע קינדער אומזיסט.
נ. ב. אלע אידען פון די וועסט זיי נען געבעטען צו קומען צום מיטינג וואס וועט געהאלטען ווערען אום זונטאג דעם 22טען אקטאבער אום 4 אויהר שארפ, וואו ס וועט שטאטפינדען נאמיניישאן פיר בע אמטע, און עס וועט אויך געגעבען ווערען א רעפארט פון דער לעצטער צייט.
פאטראניזיזט אונזער קאלעקטאר וואס בעזוכט אידישע הייזער מיט'ן באקס, מיט דרך ארץ די שאלאמאסקי סעק. ה. ווייסטרויב פרעז.
8523—18—22

— מיר האבען פיעל, זעהר פיעל געלי־טען — אין דאך האבען מיר א מאל א גליק ליכע צייט געהאט, אן דיעזער צייט מוזט דו גערעגען, פראנץ, ווען איך — וועל מעהר ביי דיר ניט זיין!
— זוזאנא, האט דער אונגליקליכער מאן פערצווייפעלט אויפגעשריען, דו דארפסט פון מיר ניט געהן, זאג דאס ניט מעהר, געליעבטע, איך וועל דאס ניט איבערטראגען!
מיט א טויט מיערען לאבען איז זי אין קישען צוריק געזונקען, און ווי בליק וועלכען זי האט אויף איהם יעצט געריכט טעט, האט איהם מעהר וו אלע רייד געזאגט — עס איז דער אבשייד פון איר נשמה געווען, וואס איז אין דיעזען שטו־מען, ריהרענדען בליק געלעגען.
(פארזעצונג פאלגט)

ד״ר. ד. א. סיגעל
דענטיסט
קארנער סט. פעטריק סט. און ספע־דיינא עוו. אפיס טעלאפאן קאלידוש 6073, הויז טעלעפאן קאלעדוש 6937

קאנטאר וולאדאווסקי
רופט ביך און איבערציינט אייך קאנטרי לייט קענען מיך אויך אנגאזשי־רען פאר שמחות. מיין וואוהנונג איז 82 בראנזוויק עוועניו, און מיין פאן טעלע איז 1076 קאלעדוש.
פיר ארימע אומזונסט.

אלע זיינען איבערציינט אז דער איינציגער איז

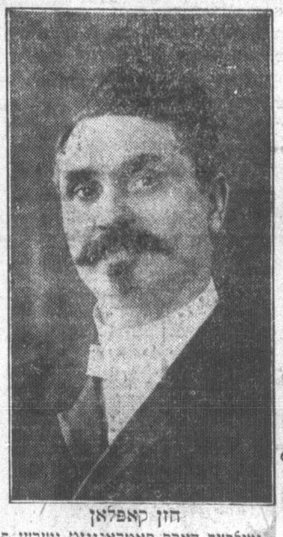

חזן קאפלאן

וועלכער דארף פאטראניזיזט ווערען פון יעדען אויהן. ווער עס פאטראניזיזט חזן קאפלאן דער טהוט זיין מענשליכע פליכט. זייט וויסען דאס קיין אנדערער האט זא פיעל גוטעס אויפגעטהאן פאר די אידען אין טאראנטא די לעצטע 11 יאהר ווי דער בעוואוסטער רעוו. מ. האפלאן פון 166 דזשאהן סטריט.
טעלעפאן אדעלייד 1545. אפיס טעלע פאן אדעלייד 239.
מוהל ומסדר קדושין.

חזן מאנאוויץ
מוהל ומסדר קדושין

אלע זיינען שוין איבערציינט אז אין א פינסטלער א מוהל, און מסדר קדושין רופט איהם און איבערציינט זיך אדרעס 233 בעווערלי סט. אדעלעאן פאלעדוש 8083.

הויפט געביידע פון קעמפ בארדען
גענצליך אבגעברענט

קעמפ בארדען אקט. 17

א פייער וועלכעס האט אויסגעברא כען אין די הויפט געביידען פון קעמפ בארדען זיינען פאלשטענדיג אבגעברענט געוואָרען נעכטען 12.45 פריה.

אין די געביידען האט זיך געפו־נען דער לעזע צימער, פאר די אפיצערען די קיך, אין זייער פערזאָלונגס צימער. אין יענער צייט האבען זיך געפונען דארט פיער אפיצערען וועלכע זיינען געשלאפען, און זיינען קוים ארויס מיט'ן לעבען האלב נאקעטע.

מען דענקט אז די אורזאכע פונ'ם פייער איז געווען אן עקספלאזיאן וועל כע האט פאסירט אין כאלער.

דער שאדען טרעפט אן $15.000

ד״ר. מ. ל. שעכטער
דענטיסט
קארנער סט. פעטריק סט. אויבן אויבערצייגט אויך אויף אנגאזשי־רען פאר שמחות. מיין וואוהנונג איז 82 בראנזוויק עוועניו, אן מיין פאן טעלע איז 1076 קאלעדוש.
פיר ארימע אומזונסט.

שיקט אייערע אלטע קליידער
— צו —
ל. וויהייט אז סאנס
270 קווין סטריט וועסט
די בעסטע אידישע
קליידערס, פארבערס, פרעסערס און ריפיירערס און מיר וועלען מאכען אייערע קליידער ווי נייע.
טעלעפאנירט עדעלייד 2015
מיר רעגטען פולל דרעסס סוטס, פרינץ אלבערטס און סילק העמס פיר חתונות און בעללער.

שיקט געלד
— דורך —
מר. הערי ווייגבערג
פרעזידענט פון „אידישען זשורנאל".
צו אייערע קרובים אין יוראפ
ראיעלע, אנשטענדיגע און פריינדליכע בע־האנדלונג איז מיין מאטא
איך שיק געלד נאך אלע טהיילען פון דער וועלט
און אויב דאס געלד ערייכט ניט דאס פלאץ בעקומט איהר די גאנצע פולע סומע געלד. איך מאך קיינע חשבונות אום אייך זאל נאר ניט בלייבען!
שיקט געלד פון פלאץ ווי אללע שיקען
קאנטרי אידען קענען אויך געלד שיקען דורך מר. ווייגבערג — די געלד מוז צונעשיקט ווערען דורך א מאני ארדער און די אדרעס געשריבען אין רוסיש.
אפיס:
253־251 קווין סטריט וועסט
טעלעפאן אדעלייד 8967

שעכטער'ס
סטאר איז דער איינציגער פלאץ אין האַ־מילטאן וואו אלע אידען, סיי האמילטא־נער סיי פרעמדע קומען זיך צוזאמען. עס איז א פלאץ וואו איהר קריגט פון אלעמען דריי־גודס, קלאטהינג, מענס פוירנישינגס און דאס גלייכען. אויך א גרויסען אויסוואהל פון אידיש נאציאָנאלע, און רעליגיעזע ארטיקלען, ווי: טליתים, סדורים, ציציות, מזוזות, מחזורים, תפלין שנה טובה קארטען, אידישע מוזיק, אי־דישע ליטעראטור, ראמאנען, דיקשאנערס אלע טעגליכע און וועכענטליכע אידישע צייטונגען און זשורנאלען. איך ניב אויך ארויס חתונה לייסענס, סיטיזען פייפערס, שרייב אונטער אפידייוויטס, געזעצליכע דאקומענטען און זא ווייטער. סטאר איז אפען ביז 10 אוהר אבענדס. נעדענקט דעם אדרעס.
שעכטער, קארנער יארק און פארק, איין בלאק פון דעם סיטי האל.
James L. SHEKTER
Justice of the Peace, Issuer of Marriage Licenses and Citizens Papers.

ב. שערמאן
פלאמבער און בלעכער
האט געמאכט 250 טויזענד סטאף פיפ און פורנים פיפ אויף 8 סענט א ליינג.
527 קווין סט. וועסט
טעל. עדלייד 2055
פאן עדלייד 2055.

כשר וואו־שט פעקטארי
איהר בעקומט ביי מונז אימער די נעשמאקסטע, פרישסטע און בעסטע מאסטד־שיס, וואורשט. פאר־לאמא, פאסטראמא, שונגנט שינ אלע סמוק פליישען און פיש.
פערלאנגט איבעראל
מערדימאן'ס כשר פאסטדזש
מיט'ן רוימזן לייבעל.
266 פארלאמענט סטריט
טעלעפאן מיין 808
שרדערס דעליווערט איבעראל.

כשרות דירעקטארי

עטאבלירט פון ועד הכשרות מיט די פעראייניגטע דריי רבנים צו אפשטעל לען די הפקרות אין טאראנטא.

די ועד הכשרות קצבים קויפען פלייש פון שלאכט הייזער וואו די שחיטה ובדיקה ווערט דורכגעפיהרט דורך דריי שוחטים און האלטען ני־אין זייערע שעפער טרפות צוזאמען מיט כשרות.

אונזערע שוחטים זיינען ניט קיין פלייש אנגעטען, זונטאנדיגע בייטא־גיגע מוהלים אדער געוועזענע גע' אסר'טע, זיי זענע גענוג בעקאנט אלס די בעסטע שוחטים און האבען גענוג צייט צו אפהיטען אז די שחיטה זאל זיין בתכלית הכשרות אפילו פאר'ן פרומסטען אידען לכל הדעות.

אלע קצבים און אויך אנדערע וואס האנדלען מיט כשרות, שחיטה עופות פלעצער, רעסטאראנען, וואורשט מאכער און בעקערס וועלכע זוי־לען נאכקומען די רבנישע השגחה פאדערונגען זענען געבעטען צו געבען זייערע נעמען אין דיעזער דירעקטארי. מעלדען זיך צו ס. וועבער 233 סיט־קא סטריט, ח. פאסטערניאק 227 יו ניווערסיטי עוו., ל. ראטשטיין 188 טשעסטנאט סטריט.

בוטשערס

ד. א. קאהען 164 יארק סטריט
מענדעל גאלדמאן, 467 ריטשמאנד
אברהם דזשעקסאן 215 פארלאמענט
אברהם גרובער, 119 ענגעס סטריט
שלמה מענדעלסאן 75 ענגעס סטריט
ליבוש סאלקאוויטש 66 קענזינגטאן
משה בראקער 50 קענזינגטאן
אליעזר זיטזאמער 71 טשעסטנאט
פ. טרגלית 5 סענט פעטריק מארקעט 138 קווין וועסט.
מענדעל איטען 311 קווין איסט.
שמעון קעלמאן 206 אגוסטא עוו.
ל. געלבער 153 מיקאל סטריט
יעקב סאליווי 42 דאנדעס
בנימין קאלכארי 115 סט. פעטריק
ישראל זימראה
121 נרעי־דזש עוועניו

וואורשט

אליהו דאלגינס פון 442 אדעלייד סט. וועסט

רעסטאראנען

ז. גאלדענבערג 63 עליזאבעטה סטריט

עופות צום שעכטען

סט. פעטריק מארקעט 138 קווין וו.
671½ ריטשמאנד וועסט

פאטראניזיט די איינציגע אידישע זיינדא קלייניג פאמפאני

מיר אטענדען צו אלערהאנד הויז, פעקטארי, שפר סטאר קלייניג. בעסטע ארבייט צו די ביליגסטע פרייזען. מיר מאכען קאנ־טראקטען מיט נאטליך אונד יעהרליך. 10 מעראלי סטריט. טעלעפאן אדעלייד 3087.
ביינאכט און זונטאג טעלעפאן נירט קאלעדזש 4319
NEW YORK WINDOW CLEANING COMPANY, - 10 TERAULEY ST

מר. דייוויס
פון 167 ענגעס סטריט
ווינשט בעקאנט צו מאכען. דאס איך מאך באיעס סוטס און גוירלס קויטס האלסייל און רי־טייל קומט און איבערציינט אייך

הודעה מתרב מאיר צבי ווייז 100 באלדווין טעלעפאן קאלעדזש 6903.
איהר געפינט מיך צו יעדער צייט אין הויז צו נעמטערען אלע רבנישע ענינים דהיינו שאלות, דין תורות, עצות, טובות בין איש לאיש, אויך צו טעטלען אלער ליי טראבעלס ביטווין מאן אונד פר'ו נאכ'ן אידישען דין און אויך פדרי קדושין. ווארום זאלט איהר אין אזא שלעכטער צייט אוועק ספענדען אומזיסט געלד אויף אלערליי נארישקייטען, ווע איהר קענט בעקומען חופה וקדושין ב־איר אין הויז מיט די בעסטע צוגערידע זיים, אפילו מערידזש לייסענס וועל אין אייך פערזארגען. נאט וועט אייך געבע א גוטען מזל אין מיין הויז.
קומט אין הויז, אדער טעלעפאנירט אויף דעם אויבענדערמאהנטען אדרעס

ב. שערמאן
פלאמבער און בלעכער
האט געמאכט 250 טויזענד סטאף פיפ און פורנים פיפ אויף 8 סענט א ליינג.
527 קווין סט. וועסט
טעל. עדלייד 2055
פאן עדלייד 2055.

כשר וואו־שט פעקטארי
איהר בעקומט ביי מונז אימער די נעשמאקסטע, פרישסטע און בעסטע מאסטד־שיס, וואורשט, פאר־לאמא, פאסטראמא, שונגנט שינ אלע סמוק פליישען און פיש.
פערלאנגט איבעראל
מערדימאן'ס כשר פאסטדזש
מיט'ן רוימזן לייבעל.
266 פארלאמענט סטריט
טעלעפאן מיין 808
שרדערס דעליווערט איבעראל.

ארבייטער פערלאנגט
פערלאנגט אפעריטארס אונד פר־נישערס ביי פענטס סטעדי אר־בייט א גאנץ יאהר נאכפרעגען סאטאלאנד וואלקען, מינימום 50 ריטשמאנד סטריט וועסט
8556—10—22

פערלאנגט צום שנעלסטען עקספי־ריענסד פינישערס ביי ליידיעס קאוטס ענד סוטס נאכפרעגען ד. ה. ווינטערס קינג ענד ספרייינא עוו.
8557—10—22

פערלאנגט א עקספיריענסד מיידלעס מאן פאר קלאדינג ענד דזשענס פארני־שינג. נאכפרעגען ל. העכטסמאן 300 קווין סט. וועסט.
8566—10—23

פערלאנגט א בושלער מוז זיין א פוירסט קלאס טיילאר. נאכפרעגען סיינט טשארלעס קלוידינג ענד פרעסמינג קא. 1½ בלואר סט. איסט.
858—10—22

פערלאנגט פוירסט קלאס ליידיעס טיילארס אדער סעמפעל מייקערס. א. א. קא. 442 יאנג סט. ניער באנק בילדינג.
8561—10—23

פערלאנגט אפעריטארס, טיילארס, און פינישערס ביי קאוטס סטעדי ארבייט און גוטע ווייזדזשעס. נאכפרעגען 519 קינג סט. וועסט פאנטש ענד באכעל קא.
8555—10—26

פערלאנגט א באוי אויף א פרעסער צו ארבייטען ביי דער וואך גוטע ווייז דזשעס און סטעדי ארבייט. נאכפרעגען מיילער קלינינג און פרעסינג קא. 1½ בלואר סט. וועסט.
8560—10—22

פערלאנגט אפריטארס מיידלאך מיט באיעס צו באיעס פענס סטעדי ארבייט גוטע ווייזדזשעס 107 פראנט סט. איסט
19—10

פערלאנגט א פינישער פאר מענער קאוטס, פרענען 64 וועגאלע סט.
8551—10—22

פערלאנגט פרעסער און סיעם פרע סער.
די ראיאל האלסייל טיילארס 569 קווין סטריט וועסט אויפ'ן ערשטען פלאר.
8552—10—19

פערלאנגט אפרעטארס מיידלאך אדער באיעס סטעדי ארבייט און גוט בע צאהלט. פרענען דענמען און סילווערמאן קא. 73½ ביי סט.
8550—10—18

פערלאנגט עקספיריענסד פאור בלאי־קערס.
פרענען 117 דנשארווים סט.
8529—10—18

פערלאנגט א גוטען אונטער פרעסער און אויך גוטע אפעריטארס צו מיליטער ארבייט. ב. דייוויס 62 דזשאן סט

פערלאנגט זאאארט אן עקספיר־ענסד פינישער ביי ליידיס סוטס. פרע נען טאפלין 458 בלואר סט. וועסט פאן קאלעדזש 2738
8536—10—18

פערלאנגט א פוירסט קלאס אפעריי־טאר צו קאסטאם פענטס אויף א גוטען עדלייד סטריט וועסט.
פרעסער פערלאנגט דזש מאזעס 252
8485—10—22

פערלאנגט ערשטע קלאסע הענד באטעס נייער אויף קאסטום וועסט. נאר גוטע זאלען זיך אפלייען.
גוטע ווייזדזשעס פרענען 166 ניאגרא סטריט.
8496—9—18

פערלאנגט עקספיריענסד שניידער שניידער פאר מענער קאסטום ארבייט און אויף א מיידעל. פרענען 298 יאנג סטריט.
8499—10—18

Real Estate
צו פערענטען

צו פערענטען א פלעט פון 3 רומס אלע קאנווייניענס 4 גלענבייליי סט.
8532—10—18

צו פערענטען 2 רומס פארנישט אדער ניט געפארנישט אלע קאוויניענס גוט פאר א יונגע פאר פאלק. אדער סינגעל רומס פרענען 119 מיידזשאר סט.
8568—10—23

קארפעטנערס
איך נעהם אן אלער־האנד דזשאב ארבייט. קארפעטנעריי און בילדינג רעפארס. אלע סארטען ארבייט גוט געמאכט צו די בילינסטע פרייזען.
דזש. פאסקאל
113 שערבארן סט.
שיקט א פאסט־קארד און איך וועל זאפארט קומען.