加拿大 泰興有限公司
TAI HING COMPANY LTD.
Phone MU4-1028
265 E. Pender St. Vancouver, B.C. Canada

唐山雜貨
樣樣齊備
肉類瓜菜
日日新鮮
精製燒臘
式式味美
僑胞賜顧
位位歡迎

代引見
西名醫
治愈疾病
辦事處
雲埠電話
MU 3-9710

廣珍 首飾鐘錶鋪
Kwong Chin Ho Co. MU1-5816
88 Pender St. E. Vancouver, B.C.

吳氏花鋪
精造花球花圈
441 E. Hastings St. MU.4-9916
司理 吳照光 鋪忠啟

MISS ALLENA CHONG
Insurance Agent
426 Main St.
門牌四二六號顯街
電話MU 4-3526
蔣玉蓮保險事務所
代理人壽保險汽車意外火燭燕梳等
僑胞如有委託竭誠辦理服務週到

廣東麵廠
NIFTY NOODLES LTD.
218 Cordova St. East
Vancouver, B.C. MU1-2856
粗、細、炸麵 中西餐館合用
全蛋干麵
淨干麵
各法發行 歡迎寄購

劍氣珠光 第七

長篇武俠小說

王度廬著 回

雪夜爭持俠女遭毒手
庵堂探慰奇士露眞情

叅壹玖

但頭部仍然是昏沉。眼睛睜開。便覺着酸痛。遂又閉上了。她又呻吟了兩聲。便問說：「師傅們。你們怎麼知道我是姓俞？」旁邊的尼姑就說：「今天還沒亮的時候。就有一位老師傅到我們庵裏來。他說他是江南江心寺的長老。因爲有一個叫俞什麼蓮的姑娘。在城外尋了病。躺在雪地裏快要死了。叫我們趕緊去救。我們的師父才派了我們去救你！」秀蓮一聽。是什麼江心寺的長老。她便十分驚訝。趕緊努力睜開眼睛問說：「那長老現在什麼地方。跟你們怎麼認識的？」旁邊尼姑搖頭說：「並不認識。不過都是出家人。你是一個女人。在城外得病。躺在雪地上。他不便去救你。我們還能坐視不救嗎？那位老和尚是個很瘦的。頗有道行的人。把話告訴了我們。他途後就走了。我們也忘了問他在城內那家廟裏掛單。」秀蓮心中便明白了。知道昨夜所遇的那個瘦小的黑影。一定就是江南的靜玄禪師。他是跟他那徒弟們一起來的。不過在那鎮市上爭鬥時他沒有出頭。後來因爲我把陳鳳鈞殺傷了。他才來用點穴法將我點住。大概事後他又覺得手段下得太狠毒了。所以才通知這裏的尼姑前去救我。想到這裏。心中却越發憤恨。暗道：靜玄禪師。聽說你也是江南第一流的俠客。你爲什麼不跟我一刀一槍的比武藝。却用點穴法來暗傷我。並且把我的雙劍也搶去。這算是俠客的行爲嗎？因此。她憤不得爬起來。再去與靜玄戰鬥。但是她覺得被點傷得太重了。除了左手還能抬起之外。其餘的身上各部分全都不能動彈。並且連眼睛都不能時常睜着。幸是各個尼姑都是十分仁慈。飲水等一切的事。都對她殷勤扶侍。老尼姑並過來問她在本地或隣縣。有什麼親友沒有。秀蓮却說：「都沒有。」並說：「我還並不是什麼病。却是遇見强盜了。將我打的。」老尼姑看了。還不十分相信。因爲見秀蓮的全身並沒有些傷痕。只是她全身却像殘廢了似的。不能夠動作。遂就安慰她說：「大概休養上兩三天你也就好了！」於是秀蓮就在那白雲庵歇一天一夜。到次日。却仍然和昨天一樣。身子還是不能動彈。頭腦仍是昏暈。

固蘭天堂殯儀館
Glenhaven Memorial Chapel
Funeral Directors
1233 E. Hastings St. HA. 6940
殯殮事務經驗豐富
完善妥辦
華友光顧
特別計平
司理人 佐麥吾謹啓

香港明記參茸行
Ming Kee Medicine Co.
127 WING LOK ST. E. HONG KONG
本行專辦
各種名貴參茸
藥品三種大補為
氣滋補外大補為
敬請海外諸親朱主顧
認辦行即安口忠誠為
信為信實童叟無欺為
可信 特此聲明在為
外洋各埠 土木人參
野山野參 清補分參
吉林參茸參 洋春花瓦
北虎茸份 各省長白
長白茸片 長白雪茸
香港永樂東街一百二十七號

NOTARY PUBLIC
Gordon W. Cumyow
501 Main St.
樓孖梳銀行二樓緬街夾
片打街請由正門入可矣
電話MU.1-6513
溫日陞公證人
遺囑 及辦理各種文件
代理實業買賣

喜所活大旅店
HAZELWOOD HOTEL
344 E. Hastings St.,
Vancouver 4. B. C.
電話 MU.3-9552
本大旅店位近華區
喜士定東三四四號
來往利便招呼週到
時代房舍床鋪清潔
媛氣熱水日夜供應
有升降機上落更便
長住暫居價錢相宜
司理朱旺啓

東亞旅社
TUNG AH ROOMS
101 E. PENDER ST.
Vancouver 4. B. C. 電話 MU 1-5(8)
本社在華區
位居適中
床鋪潔淨
媛氣熱水
各界僑胞
時常充足
來往駐宿
長住暫居
携帶行李
上落週安
飛機、船紙、車票
服務代辦
如蒙垂委
竭誠歡迎
司理 關邦健謹啓

雲埠 片打西菜館
PENDER CAFE
168 E. Pender St.
Vancouver B. C.
電話MU.4-2839
麵食點心 精製
美味西菜 歡迎
僑界士女
移玉光顧

緬大藥房
MAIN DRUG LTD.
434 Main St. Vancouver, B.C.
緬街四三四號 電話：MU 4-8634
專配西藥
化粧香品
攝影器材
冲晒啡林
文房用具
畫報雜誌
僑胞光顧
格外歡迎
經理黃永衍啓

gb GENERAL BAKERIES
好麵包的記號。
新華蓮紙料。包
裝最好的麵包。
在你們區食店日
日有新鮮的送到
振那露麵包有限公司

廣濟堂西藥行大拿 華僑
KWONG CHAI TONG CO
122 PENDER ST. EAST MU.1-8213
VANCOUVER 4. B. C
◎林仕宜 專醫
跌打外科
(發明神效)
遵必止藥水，每瓶一元，此水尊能治一切痠病，癖，瘤，瘰，水濕，脚趾腳痕癬，尤爲特效一經施用，快過打針也，照常用機製蓮丸散，快捷妥當如蒙光顧特別歡迎
司理仕宜啓

KWONG SUK CO
國光絲廠公司
DENDER ST. VANCOUVER B.C.
電話 MU3-4929
專辦大宗
中國絲髮男女衣裳
襯褲及水松名
畫宮燈家具蚊帳
雜貨應有盡有目
錄印便函索即奉
精造
各樣小衫褲仔番
襯殘館用衣褲仔
女衫廚衣廚襯裙
身裙布巾巾旅店
床布枕頭毛巾毯
等大量賣廠

強華公司
KENWARD CO.
431 Columbia Ave. Vancouver, 4. B.C.
四三一號哥林比亞街 電話 MU.4-8821
經售及修理名廠傳眞機，收音機及各種電器，承接大小電力工程，服務妥當，價格克己，保証滿意，

加拿大 華僑 金利源興記
GIM LEE YUEN HING KEE
75 PENDER ST. E. VANCOUVER 4, B.C.
PHONE - MA. 9743
船來 國產藥材 麗參北茸 開胃檸檬 青酸梅子 甜仁面醬 桂林馬蹄 南雄生薑
電話 MU. 5-9743

新世界旅館
176 Pender St. E. Vancouver, B.C.
Tel. MU 1-9035
司理 盧福勝 黃國連
◎重新廣告
本旅館新人接手營業大加改良煥然一新房舍通爽汽嚏溫媛床鋪新置清潔水喉冷熱招待妥當來往便利僑胞光顧特別歡迎
NEW WORLD ROOMS

Lux Theatre 院戲斯樂
即日放映
「著名銀幕」
「電影好戲」
兼映該諧時事畫片

伯鰲影相館
Yorkman Studio
617 Main St. MU1-4578
Vancouver, B. C.
本館影家庭相
結婚相護照相
與契據文件等
常備新娘伴娘
禮服

HOTEL SUN AH
華 100 Pender St. E. 雲
埠 Vancouver, B.C. 高
電話 MU 5-9064
新亞旅社 華區適中
出入利便 房舍通爽
床鋪清潔 媛氣熱水
日夜供應 招呼週到
僑胞光顧 格外歡迎
司理 朱旺啓 暨法明

金星美聲南聲長壽唱片公司粵劇名曲大總滙 長壽及普通唱片包羅萬有
專售及修理各種家庭電具各國名
★最新辦到長壽唱片
幸運公司出品
洛水神仙（芳艷芬任劍輝）
一枝紅豔露凝香（任劍輝）
豔陽丹鳳（芳豔芬）
梁祝恨史（任劍輝）
扒手大王（梁醒波李寶瑩）
花都綺夢（鍾雲山陳慧玲）
紅鸞喜（芳豔芬）
六月雪（芳豔芬任劍輝）
牡丹亭（任劍輝）
幸運新歌 第一輯 六閩一套三張 共賣十二元
幸運新歌 第二輯 三閩一套三張 共賣十二元
㊀六國封相（全套）一張
㊁大開門 天姬送子 八仙賀壽 雁落平沙 一張
㊂陌頭柳色 賽龍奪錦 双鳳朝陽 合一張
㊃双飛蝴蝶 早天雷 鳥驚喧
㊄落葉風聲 飲旋 狂歌 盼郎歸 懷舊 三寶佛 合二張
㊅遲遲扣 柳搖金 鐘聲飛黃 到春雷 楊翠喜 月影寒梅 合二張
▲外埠歡迎 C.O.D. 交易 快捷安全▼
馬開錫電器行
Hoy's 450 Main St. Vancouver, B.C. MU1-1813
目錄印備函索即奉 精工接裝各種電火煤氣熱水爐工程 廠影相機錄音機與傳眞機

◇本報承接印英文凸字。各種婚娶請帖，謝帖，印名紙巾，火柴，名片，信牋等工作優良。價錢克己。

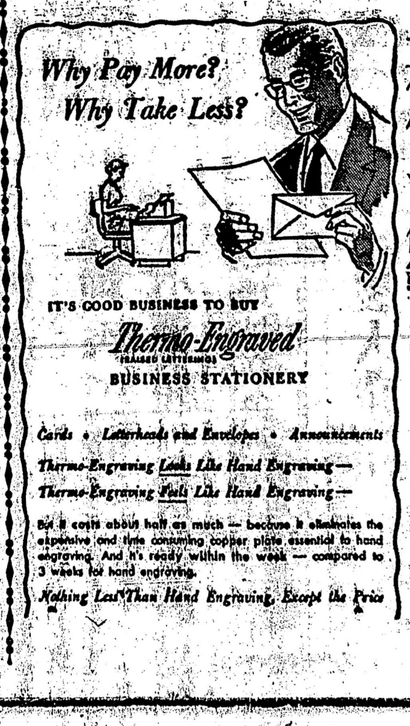

如有皮膚濕毒即用 奇氏止癢膏 大盒二元 細盒一元
如有傷風出痧頭痛肚痛即用 奇氏神仙油 每罐一元
奇氏生髮水生髮露，停止脫髮，新髮隨生，兩者合共五元，
★雲埠分銷處：片打東街一三五號中國公司，跑路街增榮益書局，域埠非士活街五四四號萬育堂，皇家街一六二〇號滙生源，★點問頓廣興公司，益華公司
堅利公司介紹新書：長江大橋鮮細說明整个工程，四角半。長江大橋彩色畫三角。天津攝影大全，上海攝影大全，中國攝影大全，以上精裝，每本二元半，
THE KINLEY CO. 堅利公司總代理 639 E. Hastings St., MU. 3-3933 VANCOUVER, B. C.