Die Bischöfe Oesterreichs.

(Schluß folgt.)

Der Eucharistische Kongreß in Chicago

(Fortsetzung auf Seite 7.)

ST. PETER'S COLLEGE

MUENSTER, SASK.

A Catholic Collge in the Heart of the West

—Conducted by the Fathers of the Order of St. Benedict—

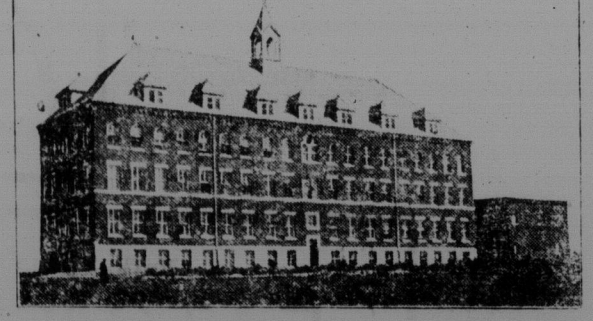

Courses offered:

Preparatory - Commercial - High School

— MUSIC —

Well qualified Staff; Good Buildings and Equipment; Gymnasium; Auditorium; Tennis Courts; Football and Baseball Grounds; Extensive Campus; Science Laboratories; Good Healthful Meals; Desirable Companionship; Thorough Training.

St. Peter's College Re-opened October 1st

For further information address:

THE DIRECTOR.

R. G. Noerger
Arzt und Wundarzt
Office in Phillip's Block
Humboldt, Sask.
Office Telephon 150 — Wohnung 14

Dr. H. H. BRUSER
Arzt und Chirurg.
Spricht Englisch und Deutsch
Sprechzimmer in Phillips Blck, Mainstr.
Tel. 18 Humboldt, Sask.

Dr. G. F. Heidgerken
Zahnarzt
Office: Zimmer 4 u. 5 im Windsor Hotel
Telephon Nr. 101
Humboldt, Sask.

DR. JAMES C. KING
Dentist
OFFICE: Phillips Block, Main Str
Telephone 64
Humboldt, Sask.

CARL NICKELSEN
Photograph
Main-Strasse Humboldt, Sask
Portraits, Gruppen, Vergroesern.
Prämiierte Codak-Film-Entwicklung

I HAVE A FEW GOOD FARMS FOR SALE.
HENRY BRUNING,
MUENSTER, SASK

Licensed Auctioneer
I am ready to call AUCTION SALES anywhere in the Colony Write, phone, or call for terms
A. H. PILLA, MUENSTER

Joseph W. MacDonald, B A
Rechtsanwalt und Notar, Eid-Kommissär
Geld-Anleihen werden vermittelt.
Büro: Frühere Geschäftsstelle des B. J. Fox
BRUNO, SASK.

E. B. Hutcherson, M. A
Crown Prosecutor.
Anwalt, Sachwalter und Notar.
Agent für das C. N. R. Land-Departement.
Geld zu verleihen.
Telephon 35. — Kerrobert, Sask

Dr. Milton E. Webb
Zahnarzt
Cole Block gegenüber Woolworths
Saskatoon, Sask
Haus Telephon 4641, Office Telephon 4647

Abonieren Sie den
„St. Peters Bote"
Ein Familienblatt zur Erbauung und Belehrung für Alt und Jung.
Katholiken unterstützt Euer Blatt!

Telephon: Office 3402, Wohnung 5389.
Sprechstunden: 2 bis 6 Uhr nachmittags oder nach Vereinbarung.
Dr. D. M. Baltzan
Arzt und Wundarzt
217 Canadian Pacific Bldg., Saskatoon
Man spricht deutsch.

Dr. F. L. Eid
M. D. C. M.
Graduate Heidelberg, Postgraduate New York.
Praktischer Arzt und Spezialarzt fuer allgemeine Chirurgie.
Appr. in Deutschland u. Canada.
Macklin, Sask.

B. D. MACDONALD
Rechtsanwalt, Sachwalter u. s. w.
Bureau über C. N. R. City-Ticket-Office
116 Helgerson Block, 2nd Ave.
SASKATOON, SASK.

Alte und abgenützte Kleider
Ausstattungsgegenstände und Pelze
werden aufgefrischt bei Rose's
durch reinigen, färben oder Reparatur.
Man sende Pakete per Post oder Expreß.
Preisliste auf Wunsch.
Arthur Rose, Saskatoon, Sask.
Wenn Rose es reinigt, wird es rein.

Lasst Eure Augen untersuchen
Milo T. Savage
Optometrist und Optician
Kodaks und Kodak Finishings
SASKATOON — SASK.

Eyebright Augentrost
Heilt, reguliert, schützt. Das frische Bad stärkt Auge, Nerven und Gehirn. Ein sanftes, praktisches Stillbad. Harmlos.
Flasche 40c, 3 für $1. Franko.
Elsass Medizin Platz, Brandon, Minn.

Tyrie für korrekte Einrahmungen
Bilder — Bilderrahmen
The Tyrie Art and Picture Framing Co.
Travellers Block, between 20th & 21st.
Aufträgen per Post wird besondere Aufmerksamkeit gewidmet.
240 3. Ave. South, Saskatoon, Sask.

E. S. Wilson
Rechtsanwalt, Sachverwalter,
— Oeffentlicher Notar —
Büro: Main St., Humboldt, Sask.

Dr. H. R. FLEMING, M. A.
Arzt und Chirurg.
Sprechzimmer in Dr. Heringers früherer Wohnung, gegenueber dem Arlington-Hotel.
Telephon 154. — Humboldt, Sask.

E. C. R. Batten, B.A.
Rechtsanwalt, Sachwalter und Notar
P. O. Box 40 — Telephon 19
Watson, Sask.

DR. DONALD McCALLUM
PHYSICIAN AND SURGEON
— WATSON, SASK. —

O. E. RUBLEE
B.A. M.D. C.M.
ALLAN, SASK.

Dr. H. E. Chapin
B.A. M.D. C.M.
Arzt und Wundarzt
Telephon 50
Macklin, Sask.

Uhr-Reparaturen
Wenn Sie erstklassige, fachkundige Arbeit wünschen, bei niedrigen Preisen, senden Sie Ihre reparaturbedürftigen Sachen an mich. Ich gebrauche das beste Material und verwende neue Werkzeuge für alle Reparaturarbeiten.
W. H. Foster, Humboldt,
Uhrmacher und Schmuckwarenhändler
Nachfolger von Herrn M. J. Meyers

ELITE CLEANERS—FURRIERS
Pelzroecke gefüttert (relined) $5.00
Schafpelzroecke überzogen 5.00. Auswaertigen Auftraegen wird volle Aufmerksamkeit geschenkt. Arbeit garantiert. 235 23 ST. E. Phone 5368.
Saskatoon, Sask.

DR. ARTHUR L. LYNCH
Fellow Royal College Surgeons
Specialist in
Surgery and Diseases of Women
Post Graduate of London, Paris and Breslau
Office hours 2 to 6 P. M.
Rooms 213 Canada Building, SASKATOON
Opposite Canadian National Station

J. P. DesRosiers, M.D., C.M.
Physician and Surgeon
Office: C. P. R. Block, SASKATOON.
Phones:
Office 4331 — Residence 4330

Dr. E. B. Nagle
Zahnarzt
105 Bowerman Block — Saskatoon.
Abends nach Vereinbarung. Telephon 2824

The Gordon Marchbank Studios
Photographen
YORKTON - Sask.
Wir besorgen alle mit Photographie verbundenen Arbeiten.

Humboldts Aelteste Apotheke
Arzneien, Patent-Medizinen, Schreibmaterial, Schulbücher, Kodaks, Films, 2c.
COLUMBIA
GRAFANOLAS AND RECORDS
NYALL'S Familien-Heilmittel
Tyson Drug Co.

Haben Sie jemals bemerkt, wie wohlgeformt die Füße Ihrer Kinder sind, und dann Ihre eigenen Füße betrachtet? Wie mißgestaltet sind diese! Märtyrer von schlecht passenden Schuhen! Wir verfertigen den Füßen Ihrer Kinder angepaßte Schuhe für wenig mehr, als Sie für gewöhnliche Schuhe bezahlen. Auch Sie selbst können sich gut passender Schuhe erfreuen, indem Sie bei uns Auftrag geben.
W. Wicken, Watson, Sask.
"We do not cobble shoes, we repair them."

J. Shultis
Uhrmacher und Schmuckwarenhändler
Northern Bldg., Humboldt, Sask.
Der einzige katholische Uhrmacher in Humboldt. Bringen Sie mir Ihre reparaturbedürftigen Uhren, Schmucksachen, Augengläser Zufriedenheit zugesichert.

Gute und schnelle
Druckarbeit
in deutscher und englischer Sprache
vollbringt
„St. Peters Press"
MUENSTER, SASK.