織組子種換交立成
救拯農作物絕種危機

「交換種子拯救者」的創辦人是肯特·惠特利，現時他珍藏的種子品種一共有五千種，其中豆類種子佔了二千二百種，蓍茄有七百種、茄子有四百種、西瓜有一百五十種、粟米有一百種……其餘還有大量罕有品種，如阿富汗紫蘿蔔、暴徒甜粟、老鼠尾小蘿蔔等。

惠特利並非唯一的種子發燒友，通過他成立的非牟利組織「交換種子拯救者」成為會員後，便可以用郵遞方式交換種子，以達致把家傳的種子傳開去，利用大衆的力量令種子到處繁殖後代，務求令一些珍貴的蔬菜瓜菜品種得以生存下去，不致失傳。

他解釋說：「當初一些農夫移民美國時，帶來一些種子，德國人帶椰菜種子、墨西哥人帶辣椒、蘇聯人帶黑麥、意大利人帶蕃茄，但經過多年工業和城市的發展，出現在市場上的蔬菜瓜菜品種越來越少，因為很多擁有家傳珍貴種子的人也許不再耕種了，因此，一些農作物便面臨失傳危機。」

惠特利在一九七一年和妻子戴安妮結婚，搬到愛荷華居住，開始在花園裏種一些農作物，戴安妮的祖父給了他們三種巴伐利亞的種子，在植物長成之後，戴安妮的祖父亦與世長辭了，惠特利感歎這位祖父若非在臨死前把種子交下來，那些農作物將永不能超生。

跟着不久，惠特利又看了一篇有關珍貴農作物失傳影響到遺傳學受破壞的文章，於是，他便在一九七五年成立了「交換種子拯救者」，讓會員交換珍貴種子，他堅持不出售種子，只讓會員交換種子，不過，會員却要交會費支持會務，第一年只有六個發燒友做會員，第三年就增至二十九個，而現在會員人數已達六百三十人，可供交換的種子多至四千種。

惠特利又出版了一本年刊，詳細說明四千多交換種子的出處，和一些他們正在追尋的珍貴種子的通告，希望大家幫手尋找，每年出售年刊和所收會費，淨賺九萬五千美元，可見發燒友對惠特利的支持着實不少。

惠特利的下一步計劃，是要成立一個遺產農場，在二十五畝農地上養飼罕有的家禽家畜和種古老的農作物。□齡

上：惠特利的種子儲藏室中，一共有五千種不同品種的種子。左：他的一家大小收割了四十種不同種粟米。

能是一些美國人的家傳之寶，當他們的祖先從其他國家移民到美國時，帶了一些家鄉的種子一同到美國，不過，工業的發達改變了某些人的生活方式，他們不再務農，結果，一些植物便出現絕種危機。一個「交換種子拯救者」協會成立，希望能拯救這個種子失傳危機。

上圖：無泡牙膏，下圖健身單車。

在嗇佛風氣的影響下，有些人只顧埋頭苦幹，而不知運動也應該有節制，哈佛的一位醫生指出，想知道自己的運動是否過量，是一件十分容易的事，只需可測試到是否過量，正常時候，一邊做運動是能夠應付一邊說話的，如果感覺到沒有足夠氧氣應付說話，那便表示你的運動已經過量了。

測驗運動過量

在運動時說話，就

荷里活紅星聚居地
海邊小鎮地皮有價

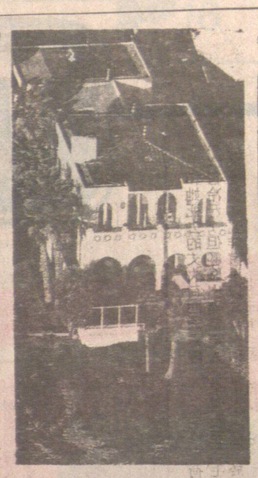

加州海邊小鎮馬利布是最受荷里活紅星歡迎的住宅區，那裏起碼有一百位荷里活名人搭起心愛的個人堡壘，由於該地受歡迎程度的巨大，令那裏的地皮有價，近海邊的地段，一幅三十呎闊一百二十五呎長的地皮就值一百萬美元，如果加上漂亮的房舍，價錢當然就更貴了。

其中在該區叫價最貴的一所住宅，是芭芭拉史翠珊的公館，她已把這所佔地三十畝的樓產推出地產市場售賣，索價一千六百萬美元。

另一歌手鍾尼卡遜的房舍又是另一番景緻，座落在一段懸崖上聽濤聲，樓價也值三百七十萬美元。

附圖分別為鍾尼卡遜(右上)、史泰龍(左上)及芭芭拉史翠珊(下)的住宅。□

天南地北

爲太空而設的產品
陸續加入消費市場

我們日常生活中很多新產品，其實都要拜日新月異的太空科技所賜，科學家精心為太空人鑽研出在太空中應用的科技產品，最初的目的，原只是為應付太空環境所需，而這些科技產品，日後便發展成方便大衆市民的新消費品了。

(一)紅外光掃描器——能繪出任何物體的受熱程度，這套掃描系統，日後將在髮型屋使用，觀察頭髮受熱後的損害程度，務使頭上的髮質能補救至十全十美。

(二)永不磨損的太陽眼鏡——在墨鏡外加一層能防止磨損的薄膜，這是一種對付外太空惡劣天氣的設備。

(三)任擅唔爛的頭盔——這種頭盔原是給太空人戴的。

(四)無泡牙膏——這是給太空人在無重狀態下使用的牙膏，使用時可以不用水，同時還可吞下肚裏，由於味道不錯，其他人亦樂於使用，適宜在旅行時用(見圖上)。

(五)超級尿片——吸水力特强，可以避免令BB生紅疹，這種尿片，原是為太空人在長途旅程而設的。

(六)特種健身單車——兩邊脚踏可調校至不同速度，應付不同需要的協調作用(見圖下)。□榮

華僑金行
WAH KIU
本行增設鐘錶部
●代理名廠鐘錶　●精工修理
專營●黃白金飾●鑽石玉器●紅藍寶石
●結婚金牌●賀壽金座●專人主理
●名師設計●款式新穎●價錢特平
正價收買金銀首飾鑽石玉器
WAH KIU JEWELLERS LTD.
504 MAIN STREET 華埠 VANCOUVER. 電話669-3247

YORKSHIRE TRUST
SAVINGS ACCOUNT
華埠分行：經理：張鑑釗
130 E PENDER STREET,
685·3935
億兆信託銀業
美金存戶最佳消息
只要有存款，就會生利息
日日計息按月付息
利率5½%（三千元以上）
投資儲蓄最佳選擇
（三千元以下，利率4¾%）
服務時間：
星期一至四，上午十時至下午五時
星期五　上午十時至下午六時
星期六　上午十時至下午二時

教授鋼琴
經驗豐富。保送考試及比賽。學生成績卓越。上門或到合下均可。電話：872。1029

本報廣告效力宏大

安全駕駛學校
安全！捷成！
經驗教師。快捷速成
筆試速成班。四、五級路試
全程一百一十八元
梁小姐
電話：327。8602
438。7470

王志龍駕駛學校 PERFECTION DRIVING SCHOOL
7229 Main Street, 近57街
PHONE: 唐達良433-2888
王太 325-7965
經驗豐富　收費公道
並附設考筆試班
歡迎來電查詢

中國大預言家 左筆權 現寓溫哥華
前主講華僑之聲電台命相人生、命理信箱節目
精批命理·標準論相·
龜卜易卦·天星擇日·
精究陰陽風水定向
接批外埠命書
新知舊雨·移玉駕臨
211, 611 MAIN ST., VAN. MANDARIN BDG. B. C. V6A 2V5.
寓溫哥華唐人區緬街611號
文華商業大厦二樓候教(大門口不貼招牌)
電話：(604)681-8008

新新珠寶金行
溫哥華緬街547號
TEL:(604)683-1920
SUN SUN JEWELLERY & ART CO.LTD.
547 MAIN STREET VANCOUVER B.C.
珠寶翠鑽　鑑定估價
千足黃金　純正白金
各國金幣　歡迎選購

通達駕駛學校
T.T.DRIVING SCHOOL
NO.6-246 EAST BROADWAY
(BROADWAY & KINGSWAY)
VANCOUVER,B.C.
電話：433-7214　251-5015
PAGE: 680-3996
自創新法　傳授快捷
易學速成　合格率高
全程八鐘$144元
歡迎補鐘
（免費接送）十足把握筆試班

城市駕駛學校
City Driving School
4522 緬街近廿九街
電話 874-4544
蘇偉勝
師質優良　經驗豐富　耐心教授
筆試路試　精通國粵　客英馬語
收費公平　忠誠服務

京士威駕駛學校
KINGSWAY DRIVING SCHOOL
3355 KINGSWAY VANCOUVER B.C.
歷史悠久　經驗豐富
254·8564（廿四小時）
另設特別班爲不懂英語的僑胞
並指導筆試
全程130元
教師黎美英 MAY LAI
教師楊少棠 SHAO TANG YANG

嘉華駕駛學校
ALPHA DRIVING SCHOOL
#1-2256 KINGSWAY, VANCOUVER, B.C.
歷史悠久　經驗豐富
全程130元，並有筆試班·
馮坤威校長 432-7001 294-1611

HONG KONG DRIVING SCHOOL LTD.
香港駕駛學校
地址：域多利街5869號
電話：321—3722
考取筆試　專人指導　免費接送　收費公平　經驗豐富　師質優良
全程130元
校長：方勵强夫人　電話：321-3722 298-4623

您想得到一張
卑詩省駕駛執照嗎？
您爲學車而煩惱嗎？
我們的中·英·法·越·華語教練會指導您·
從最安全的習慣中得到您想要的駕駛技術·
協助您很容易通過筆試及路試
爲不識英語學員代約考試日期並負責免費接送
請速聯絡
卑詩駕駛學院
4-224 EAST BROADWAY, VANOCUVER B.C.
電話：873-0102
教師馮尚榮 8790319 WAYNE FUNG
校長曾慶芳 3256913 JACQUELINE TANG

聯合駕駛學校
UNITED DRIVING SCHOOL (1977)
電話：253 6888　253 1333
假日照常服務
歷史悠久　經驗豐富　講解詳細　捷法速成
耐心教授　免費接送　日日考取　筆試路試
唐人埠及★P.N.E.區8小時139元
並設中英文筆試班
聘請男女教車師傅多名。
效果保證最好
地址：823號喜士定東街&HAWK（近唐人街）

高級駕駛學校
4677 MAIN STREET ADVANCE DRIVING SCHOOL
專人輔導英語筆試
學自動級棍波車
全程130元
吳志强 872-8717

宇宙駕駛學校
UNIVERSE DRIVING SCHOOL
NO.7-119 W. BROADWAY VANCOUVER B.C.
經驗豐富　教法詳盡
路試筆試　初學補鐘
安全易學　免費接送
收費特平　歡迎查詢
電話：8742524 4379617
全程只收108元

萬國駕駛學校
地址：206東六街及緬街223室
電話：327-9174
872-0058
校長：楊友權
教導經驗豐富　學技容易快捷
全埠收費最平　效果保證最好
十足把握筆試　免費車接送