「馬永貞」今日煞科 演員竟嫌短癮 奈何已成定局

馬永貞在拍完今晚一場全部演員都有份演出的通宵戲之後，就宣告全劇煞科，該劇監製徐小明昨日通知有份演出的藝員，好好合作拍好這場煞科戲，而明早他會請飲早茶，以作鼓勵。

白彪昨日表示，他參加「馬永貞」劇演出以來，劇的下半部他拍得最爲辛苦，由於過往麗的劇集都被人指爲虎頭蛇尾，所以他們今回要做一齣好戲，大家落足心機去演好後半部，希望能夠讓觀衆有一個好印象，「馬永貞」全組人今次都很認眞工作，往往捱更抵夜，所以至爲辛苦。

也可能越拍越出癮吧，「馬永貞」劇有部份演員現時竟嫌該劇唔夠長，要監製將劇由二十集加到三十集長，不過，馬永貞劇將不可能會再延長，因爲下一個新劇「蕩寇誌」，已決定接着於短期內推出了。

白彪自言替麗的拍完這個「馬永貞」劇之後，暫時再不會爲該台演出另一部新劇，他會返回邵氏，償清所欠的片債，另一位「馬永貞」的主角馬敏兒，昨日亦喜孜孜告訴記者「馬永貞」在今日煞科的消息，她說近日已捱了四晚通宵，「馬永貞」拍完之後，她却可以有時間回氣一下了。

三華相聚。左起蔡楓華、林嘉華、黃日華

瀧陽雜技團抵港 姊妹花受人注意

瀧陽雜技藝術團應鄰藝公司之邀，定於本月十八日起，在灣仔伊館演出十天十五場，該團於一九四九年成立，成立以來，先後到過卅多個國家演出，包括有美加，歐洲，日本及星馬等地。而今次則應本港之邀，首次來港表演。

徐洪娥、徐洪艷是該團一對孖生姊妹，十一歲便開始接受雜技訓練，受訓五年，首次被該團派出外表演，據姐姐徐洪娥表示：年幼時便對雜技很有興趣，年前該團招生，便報名投考，經過考試後，獲得加入接受訓練。她說開始學習時非常辛苦，先由底層學起，後來因體質弱，便由其妹徐洪艷轉做底座，受訓期間，每天練習六小時，經過五年的訓練，終於有機會被派出外演出。

她們兩姐妹出世時相差廿分鐘，由於是孖生的關係，心靈相通，合作有默契。

瀧陽雜技團一姊妹花表演軟功

黃日華不願剃頭 被派演天龍八部

黃日華已正式接獲通知，演出「天龍八部」，且是劇中男角中唯一要剃頭的演員，他爲此而極感不滿。

黃日華昨氣憤的表示，公司方面厚此薄彼，目前忙於錄映新劇「不羈少年時」的黃日華，在劇中是扮演修車工人，喜歡「鬥車」，且對戚美珍展開追求攻勢，日前，他便在飛鵝嶺拍攝一場「鬥車」戲，黃日華仍未考取車牌，故拍這劇集時，經常心驚驚，他怕揸大胆車出意外後，會在交通部列入黑名單，則日後考車牌更難了。

黃日華說剃頭爲他帶來好多不便，故他曾言今後不希望再接拍要剃頭之角色。

藝員也有分等級，他未至是亞哥級人馬，當然不能說不剃就不剃，不過，目前仍積極向公司方面爭取，希望能免受剃頭之苦。

自從拍過「英雄出少年」後，

暗市黨殯儀館
ARMSTRONG & CO.
304 Dunlevy Ave. Vancouver, B.C.
TEL. 254-2821

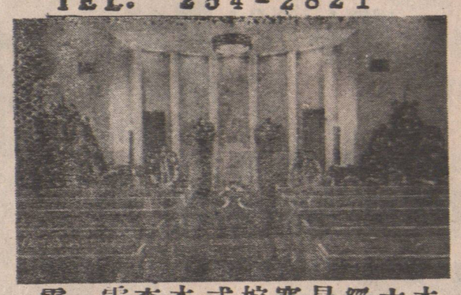

本館創業六十餘年
經驗豐富
最新裝修
寬大禮堂
棺木山地
式式俱全
本館特聘華人經理
李顯理二君爲僑界服務
雲　龍
廿四小時
電話：二一五四—二一八二一
宗教儀式
任君選擇
鄰近華區
交通方便

未雨綢繆

科士蘭墓園及海景墓園聯合誠意向華人家庭提供一項免費服務，由即日起免費贈送「家庭資料紀錄小册」。

這本「家庭資料紀錄小册」乃用爲集中紀錄家庭內各成員之重要資料，可使家人一目了然有備無患，而免臨事慌張。

科士蘭墓園及海景墓園特聘有專人樂意免費向各界人士講解此本「家庭資料紀錄小册」之主要用途，以及解答上述兩墓園之各項疑問。

世事不可逆料，宜作未雨綢繆。「家庭資料紀錄小册」是每一個家庭是最好備有的。有意索取者，請電：

雲龍（WINSTON WAN）。
辦公時間：254-3043或廿四小時電522-3907
傳呼機（PAGER）號碼591-6。

孟碧珊殯儀館
在常情親
今日風光賜後人　往時恩義感親友
Mount Pleasant Chapel
寬大禮堂　多種儀式
收費公道　各式棺木
豐儉隨意
免費車場
供客使用
特聘華人顧問簡君
KELVIN KAN
爲僑胞服務
地址：306 E. 11th Ave.
電話：OFFICE 876-2161
簡君住宅（華語）872-4914

大成產業有限公司
GRAND FORTUNE REALTY LTD　Howe G, Tong
200 E Pender St　Bus:687-2215 Res:325-0527
意生賣買產地房切一營經豪天湯
▲拾跳樓貨，住宅屋，二睡房一廳有士庫，地寬約三分之一畝，政府計劃中改建TOWNHOUSE，投資或投機均有前途。
▲公寓聯房一組，新式建築，近緬街夾七街，有風景，適合單身仕女，開價四萬九千元。
▲好屋近依利沙伯公園，二睡房一廳，士庫裝修有二睡房一廳，地寬33×128。開價十二萬九千
▲商業地皮和電油站廉讓，位本拿比商業區，地寬204×114尺，可建中型商場，僅開價五十九萬元，廉過買住宅屋。「眞抵買」。
▲西式士多舖生意，位華埠好交通地區，每年生意超過卅萬元，壽花生意利潤厚，租約長，僅開價九萬九千元，機會難逢。
★本公司免費代客估價一切物業★

UNITED REALTY LTD.
3879 OAK STREET
VANCOUVER, B.C. V6H 2M6
鄔敏浩 PETER WU
BUS: 736-3831
RES: 261-6890
PAGER: 524-8581 No.1300
▲全新，一睡房，近緬街。七百九十平方尺，開價七萬八千。
▲216-265 E 15街，一睡房，地點好，一切都方便。
▲204-621 E 6街，二睡房，看到城市風景，八萬九千。
▲最高層一睡房柏文。七萬九千。
▲211-1620 E 7街，一睡房，用最好材料。六萬七千。
▲110-222 PRINCE EDWARD，近緬街，新的一睡房，七萬九千。
▲103-1420 E 7，二大睡房，大平台，八萬五千。
▲雪糕生意，位于最繁忙固蘭湖商場，每日生意三百，二萬八千五百。

ALLAN WONG 437-3556
黃國榮
parallax realty corporation
6th floor, 73 water street,
vancouver, b.c. v6b 1a1
tel. (604) 687-7750
華埠唐餐館出賣
唐人埠，近喜士定夾緬街，餐館連實業出賣，樓下可擺三十圍，樓上可擺二十圍。

元昌肉食公司
DOLLAR MEAT STORE LTD.
266 EAST PENDER STREET
PHONE 681-1052
馳名琵琶鴨
掛爐鴨
脆皮大乳豬
爽嫩白切鷄
美味桂花腸
鮮明肉類
承接金猪
逢星期一休息
本公司最近自置設備一流新工場，特製白油腸及特瘦白油腸，鮮鴨干腸，油王臘鷄，鮮蝦肉腸，臘梅肉，臘鴨餅。歡迎僑胞駕臨選購。

Wolstencroft Since 1919
Realty Corporation　Telephone (604) 731-6131
110 - 1665 W. Broadway, Vancouver, B.C. V6J 1X2
地產買賣・物業管理
實業燕梳・免費估價
ROY S.H. LEUNG, 梁紹禧
Res: 324-4752
陳孟東 HORACE CHAN,
Res: 271-4263

商業地產
①本拿比京士威，闊179，街角旺地，有餐館，七十九萬五千。
②喜士寧四千號附近，闊33，卅四萬五
③雲埠購物中心，一百餘萬。
④蘭尼購物中心，有銀行，藥房，超級市場，二白四十萬元。
⑤蘭尼，商業磚樓，一百八十萬元。
⑥蘭尼，商業地四萬多呎，近市中心，宜作酒樓或MOTEL，五十二萬五千。
⑦蘭尼菲沙公路獨立商業館，長批，入息十二厘，地大約一萬尺，四十九萬五。
⑧雲埠旺地意大利薄餅，牛扒屋，74位，十六萬五。

房屋
①菲沙街孖屋地段，三房兩廳，菜仔舖生意，月入七千餘元。前舖後居，物業連生意開價只十五萬七千元。
②49.5×122呎大地。近乃街四十九号，士庫兩房，十二萬五千元。
③京士威及乃街，兩房兩廳，士庫三房兩廳，浴室，廚房。十一萬九千元。
④高尚地區，靚屋大地，50呎寬，士庫廳房，浴室廚房。利息好，十三萬餘。
⑤近乃磨街及一街，三房兩廳，士庫全部完成。急售。十二萬餘。
⑥東百老匯街，33×138，月租六百餘元，急賣八萬九千元。

馬不停蹄爲閣下服務
買賣物業
免費估價
早晚歡迎
葉漢
ANDY IP
中文電話：八七六一六四〇四
▲華埠緬街（即奇化街和片打街之間）樓下唐餐館，生意一流，租約一流，樣樣一流，請快！
▲風景區全新屋，近東喜士定街，一直到唐人街，屋主急賣。
▲好收入唐餐館，京士威近B.C. TEL.
▲貴（即貴族）屋，近UBC，卅萬樓下！
UNITED REALTY LTD.
3879 OAK STREET.
VANCOUVER. B.C. V6H 2M6
876-6404

陳憲明
STEPHEN CHEN, B.S.
電話：325-6075
公司：437-9431
UNITED REALTY LTD.
2443 KINGSWAY, VANCOUVER. B.C. V5R 5G8
▲東區PRINCE EDWARD火東二十八街，土庫完成，近巴士，學校及商場。
▲舒適舊式屋，東二十七近緬街，業主急賣，勿失良機。
▲三年新屋，近緬街，業主離埠，歡迎還價。
▲免費估價各種物業。