▲古巴灣城通訊▼

洪懇大會代表昨開第十四次會議紀聞

九月十五日（星期一）下午二時半，全美洲第二屆洪懇大會開第十四次會議，輪值主席爲秘魯代表周健超，至於議場紀錄一職，照輪值應爲祕魯代表唐莊生同志充任，（第十二次黃憲孫，第十三次李棟偉，第十四次輪值唐莊生）。但唐君昨夜（星期晚）洞房花燭，正是千金一刻，新人如玉，是日何能出席會議，惟事有湊巧，兩位文書股陳醒民君代紀錄黃李兩君均因事告假，迫不得已，乃由第四位文書股陳醒民君代充紀錄之職，幸而陳君是此間航建支會秘書，紀錄老手，尚能應付裕如，至於是日議案爲「派員回國，促進黨務發展」案，此問題最關重要，良以國內洪門弟兄，分佈各省市縣，不知其幾千百處，正宜乘時派員將其組織起來，分別成立支部分部，以適應時勢需要，但國內組黨，每感經濟缺乏，非由海外同志予以佽助，斷不爲功，所以「美金百萬辦黨，十萬辦報」之呼聲，早成口頭禪，甚囂塵上，本來，以千萬黨員籌集美金百萬，平均每人負担一角，本非難事，但頭一注辦黨資本，自不能不仰給於海外，同時欲求鼓舞人心，促進辦黨效率，與乎相擇地點，開辦國內總機關報之民治日報，更有選派幹員國之必要，因此，昨天會議，各代表均主張選派才識兼優，忠實幹練之特派員五名回國，會同國內本黨賢俊之士，切實推進黨務，並決定第一期募集興黨基金美金十萬，辦報基金美金十萬，合共二十萬，以應初期辦黨辦報之需云。

查昨僅開一場會議，通過要案有六宗之多，晚間因楊清白堂歡宴全體代表，暫停會議一次，至今天續開云。

黃仲和 作湛 焯洪三同志歡宴洪懇代表之盛況

全美洲第二屆洪懇大會開於本灣，八國代表，有來自北美，有來自南美，千里長途，不辭跋涉，其一片爲國爲黨之熱誠，端的可敬，各界人士設筵歡宴，幾無虛夕，前日（十三日）星期六晚七時，民治監委主席黃仲和，監委作湛，及副財政焯洪，特在焯洪君創設之廣東西餐館設晚餐招待，預備汽車十餘輛，迎接洪懇大會各代表，席設長桌，餐開西式，席中各代表言笑晏晏，非常歡洽，菜式雖僅五六味，但皆古島精饌，各代表日日在華人餐館宴會，食慣中國菜，到此一嘗古島肴饌，別饒風味，計由六時宴至八時許，復僱汽車送回民治黨總支部云。

●蔣主席飛平授軍機

北平六日合衆社電，共軍在滿洲發動第六次新攻勢，一面騷擾北平通瀋陽之北寧鐵路，一面調兵威脅長春，前頭部隊已迫近外郊十里許，國府主席蔣介石，以東北軍事緊張，昨四日特偕同蔣夫人，俞濟時將軍飛抵北平，親身指示機宜，聞彼擬逗留兩三天後，俟防禦計劃籌措完竣後，始飛回南京云。

●瀋陽當局宣佈戒嚴

北平六日合衆社電，共軍破壞北寧鐵路，在山海關附近，毀路軌三十餘里，瀋陽與中國本部交通除用飛機外，其他全完斷絕，葫蘆島與營口亦被隔絕，瀋陽軍事當局爲預防共軍襲擊，已宣布戒嚴令，晚上由九半時起，不許行人來往街上，市民爭購糧食，物價飛漲。

●俄巨向土政府抗議

土耳其京伊士電傳五日聯合社電，據蘇俄「塔士」報記者報告，蘇俄駐土國大使館，昨日向土國政府提出抗議，反對土國政府徵收意大利及德國之西部蘇俄回教難民及集中營之俄民返回土國，巨哥政府於是日向土政府提出抗議，反對土政府徵收巨哥之僑民云。

●俄工程師在美失踪

美京華盛頓六日聯合社電，據美國上議員坎摩科極臣氏，於昨四日向記者會談，謂自從世界第二次戰爭結束後，蘇俄工程及机器師潛入美國研究机械，及服務於工廠實驗者，其數目實不知多少，現時該等俄民已無形無跡，不知落在美國何處，美政府亦無從偵查，並謂有等蘇俄鋼鉄工程師（人數未詳）得美國務部批發護照，來美國研究，但該等俄民現時已失去踪跡，又據美移民局委員咩拉氏及美國務部助理秘書，約翰波里灰氏報告，美移民部並無存有該等俄民之入口憑據，坎摩上議員痛責美政府負責人，有放棄職權，俄民在美國過於自由行動，美政府應須嚴禁俄民入口，及即速開始調查已在美國境內之俄民去向云。

●環飛全球機抵厦門

上海六日電，合衆社訊，美飛行家杜魯門及伊雲兩氏，駕輕便飛機，環飛全球，昨日由香港飛赴上海，中途遇着每小時吹六十英里之大風，被迫向福建厦門降落，由港至滬之九百里，僅飛越三百里，查彼兩人于八月十日由美國紐者斯州起航，飛行甚慢，據稱，途中最感困難之一事，是在大霧埋曚中，找尋冰島機降落之片刻。

●香港貨船發生爆炸

香港六日電，合衆社訊，中國貨船大埔號（譯音），排水量一千五百噸，昨星期六日在距香港不遠海面，突然發生爆炸，炸死船員搭客三十人，重傷三十人，輕傷三十六人，船尾一部被炸斷，初時該船疑撞着水雷，及後查悉實係船上煤汽油發生爆炸。

●華麗斯將飛赴聖地

紐約六日聯合社電，據美國新共和雜誌是日登載消息，前任商務部長華麗斯氏，將于是月十七日，由美國飛赴巴勒斯坦，作兩星期至三星期之視察，調查聖地之眞實狀況云。

●俄僑陸續離滬返國

上海六日電，合衆社訊，上海俄僑，大部爲白俄，鑑於在上海之生活，不考戰前之容易，現在復得俄政府之許可，得享遣送回俄之權利，是日已有一大批携帶行李，準備搭船回國，估計至十月中旬，將有俄僑六千離開上海。

●俄商務代表須離星

星架坡六日電，路透社訊，海峽時報載稱，蘇俄駐星架坡商務代表波勒軒，代蘇俄政府向馬來亞購買樹膠甚多，是日被馬來亞政府正式通知，決不將彼之護照延長時日，似此，波勒軒必須於護照未期滿以前離開星架坡。

◎馬能俸歸國謝啓

敢者弟此次東渡過美國搭總統輪海燕號十月十日由大埠啟行歸國蒙卡城馬氏公所茶會歡送諸昆仲姊妹嬸姆戚友設筵餞別厚贈隆儀珍品壯我行色拜領之餘銘感五內今因行期在邇未遑一一登堂握別謹綴數行登諸報端藉鳴謝忱並祝

諸位康健

◎女服店出賣

有女服店一間位於最好住家區域開張已有廿五年原一東主月租卅元取價四千五百元因東主抱病迫要發賣請於晚間在電話商量

GLen. 1669 L

◎兩層磚樓出賣

此兩層磚樓位於四十五號喜市定街東即「地塔衣裳店」現目租賃之舖位舖面七十五尺濶訂有三年半批約每百元可賺七元淨利取價九萬元業大商店及旅館生意爲最適富地位此乃大好之投機事業欲知詳情請與：

Mr. Butler 接洽

CHARLIE BROWN LTD.

Ste. 6, 679 Granville St. MA. 3646

◎承頂生意聲明

敢者笠巴愼街壹二〇七號門牌同利衣舖原日係袁章譚興所做因袁章兄回唐愿將股份頂與譚興承受定期十月七日在舖當衆交易清楚如有欠到中西數目輕輒未清者請依時到來理妥逾期不到是爲自悞一經交易後概與譚興無涉

譚興啟

訃告

先考諱牛字持蓁胡公府君痛於中華民國三十六年十月三日寅時壽終寓所距生於前清光緒元年享壽積閏七十有六歲不孝忠信聞耗悲慟親視含殮遵禮成服謹擇於十月十二日午后二時假座參臣殯儀館舉行祭奠出喪扶柩歸土忝屬

宗親戚友黨

聞訃

哀此訃

哀孤子　忠信　泣血稽顙

女適謝門　全章　泣血歛衽

媳　關氏　拭淚歛衽

孫　炎憲　炎勝　泣淚頓首

孫媳　黃氏　拭淚歛衽

曾男孫　祝强　拔淚鞠躬

女孫　愛女　拔淚歛衽

弟婦　黃氏　關氏　拭淚歛衽

侄孫　耀寬　耀祥　拭淚鞠躬

外甥孫　謝國偉　拔淚鞠躬

司書　持英　鞠躬

治喪處 555 Fisguard St. P.O. Box 1145 Victoria, B.C.

△新到祖國水貨

南雄生薑
桂林馬蹄
沙萍粉葛
貨又靚價又平

國信有限公司國貨商場
Kuo Seun Importers Co. Ltd.
89-91 E. Pender PA. 6023
Vancouver, B. C.

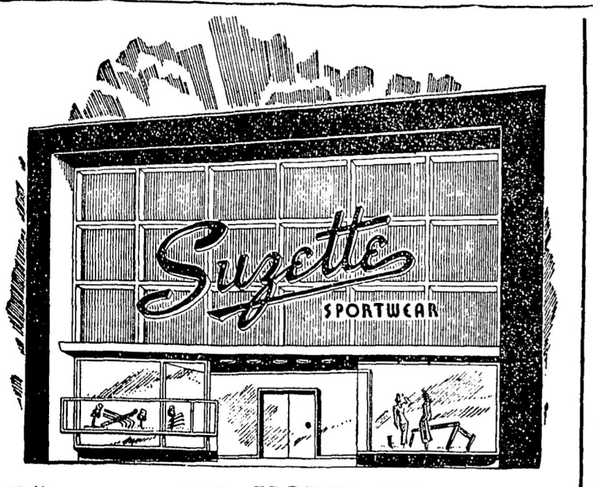

蘇瑟女服店啓
660 HOWE ST.
本公司新張伊始特辦有大帮趨時頂靚夏天女服華婦賜顧格外歡迎

△代柬

本總公所詹十月十二日正午舉行成立第十六週年紀念典禮並設茶會預期敬請　各埠李氏分所李氏通訊處各伯叔兄弟嬸姆姊妹賁臨助慶指示禮儀曷勝榮幸

駐雲高華全坎李氏總公所全人謹訂

LEE'S ASSOCIATION OF CANADA
127A Pender Street East
Vancouver, B.C. Canada

◎請惠秋季報費與告白費

本報向承各界僑胞關照，無任感激，竊思筆墨生涯費用至爲浩繁，賴以維持者，端在報費與告白費耳，茲又援例列單往收秋季報費與告白費，切望單到時，愛顧本報諸君，不吝消埃，慨予依數擲下，以資週轉，則不勝感荷之至。

本報司理部謹啟

◎域埠民治黨五祖紀念鳴謝經費

民國卅六年

寶源館拾元　東方廠　廣東廠　大館　每七元五毛
新世界　大世界　尙利館　每五元　茂盛字花　永利字花
勝利字花　域多利廠　大館牌檯　昌利牌檯　成利牌檯
寶山牌檯　衆興牌檯　華僑牌檯　洞庭牌檯　寶源牌檯
每貳元五
加杭粗，廉問罅市，兩個魚濕昆仲經費共銀六十六元二

京都雷鳴春精補精

京都雷鳴春精補精。乃御醫秘傳。宮幃補品。爲環球未有之生精壯腎良藥。獨家虔製。專售一種。服之者無不相逢恨晚。自民國開元。始公諸世。至今通銷全國。風行寰宇。蓋其效速而廣。真有令人驚奇者一服精補精。不上半刻。即覺着一團煖氣。發自丹田。上冲頭面。由腦後下循脊骨。過腎俞。入尾閭。直達下部。此時精足腎强。渾身和煖。豈不神爽意快乎。精補精於是得世界公認爲保障腎部之泰斗。一服精補精。永遠可免服別種補品矣。請速一試。方知言之不謬也。

精補精主治　腎損精虧　腰痛膝軟　色慾過度　夜尿遺洩　陰虛盜痎　能力欠妥　神頹胃閉　耳鳴眼花　氣衰血弱　癌人經病

雲埠代理　金利源藥行

GENERAL ELECTRIC

修整收音机：接裝電火工程

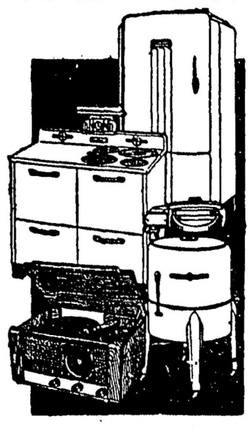

展奴電器公司各種電具
裝置新式燐光燈
燈胆發行及零沽
雲埠華區發售處馬開錫

HOY'S ELECTRONIC RADIO
SALES AND SERVICE
605 E. HASTINGS 442 MAIN ST.
HA. 1660　PA. 1813
VANCOUVER, B. C.

李乾亨事務所

接理一人籍移民
僑胞如有委托定當勉力以副雅望
總經理上海天壇味珍粉

新貨源源到埠味好價廉
上海貿易行
Shanghai Trading Co.
193 E. Hastings St.
Vancouver, B.C.

中國經理有限公司

電話孖連八壹〇五
片打街東式五六號

China Agencies Limited
MA. 8105　Res. PA. 5297
256 E. Pender St.　Vancouver, P. C.