Dans la Capitale

Menus faits.

—Nous avons été gratifiés de nouveau hier soir, vers les 7 heures d'un formidable orage qui a transformé pour un temps les rues en ruisseaux. Pour la campagne cette averse a été un bienfait incalculable; tout en favorisant de beaucoup la végétation, ces récentes pluies ont eu le bon effet de faire cesser les feux de forêts qui ont causé tant de ravages dans le district.

—Hier soir, les membres du corps de musique de Ste Anne ont paradé en voiture, sur les rues de la basse-ville afin de rappeler au public que l'excursion de la société St Vincent de Paul avait lieu ce matin à Besserer Grove. Ce corps de musique fait partie de l'excursion.

—La famille de l'échevin Laverdure partira jeudi pour aller en villégiature dans l'île en face de Papineauville, l'un des endroits les plus champêtres qui se puisse désirer.

Achetez le pain de Turnbull Bro.,s 265, rue Rideau. 4mai la

—Un nombre considérable de citoyens a pris part ce matin à 6.20 h. à l'excursion à Pembroke, les billets étant bon pour trois jours au prix modique de $1.50.

—Le major Général Sir Frédérick Middleton a visité les *Rangers* hier après-midi.

—Plusieurs personnes qui n'ont pu partir ce matin pour Besserer Grove, sont allés en voiture rejoindre les excursionistes cette après-midi.

—Au cas de mauvais temps aujourd'hui où d'un terrain trop humide à Besserer Grove, le capitaine Bowie a bien voulu permettre aux excursionnistes de la St Vincent de Paul de rester à bord du bateau et de faire le trajet jusqu'à Grenville.

—Notre marché était assez approvisionné, ce matin: les patates y étaient en grande quantité de même que les légumes de toutes sortes; les fruits étaient peu abondants.

Drs. Potter & Kidd, 284, rue Wellington. 15j-ja

—La forte pluie d'hier a été cause qu'une profonde excavation s'est produite, sur la rue Clarence, entre Dalhousie et Sussex. Cette ouverture pourra être cause de graves accidents si elle n'est pas comblée bientôt.

—On n'a pu encore découvrir aucune trace de la mère dénaturée qui a abandonné son enfant dans l'église Ste Anne, samedi matin.

—Bon nombre de jeunes voyous semblent avoir choisi l'entrée du Parc Major, sur la rue Rideau pour y passer la soirée et souvent une partie de la nuit, insultant tous ceux qui passent à cet endroit. La police est invitée à faire quelques visites en ce lieu le soir vers les 11 heures.

—L'apparence que présente cette saison le Parc Major est des plus belles et grand nombre de citadins ont choisi ce lieu pour y aller respirer l'air frais surtout par les journées de chaleur comme celles que nous avons eues ces derniers temps.

—Un commencement d'incendie dans un hangar sur la rue Lisgar, hier, a été de suite contrôlé par la brigade arrivée en toute hâte sur les lieux.

Les plus belles photographies chez J. B. Dorion, No. 569, rue Sussex, coin de la rue Rideau. 7m-j-n-o

—Le nouveau vapeur "Kathleen" qui fera le trajet entre Kingston et Montréal passant par la rivière Ottawa et Rideau, est passé pour la première fois lundi. Ce bateau est d'une grande vitesse et promet de dépasser tous ceux qui ont fait ce trajet précédemment. Le capitaine est M. F. J. Jones.

—Bon nombre d'attractions sont à se préparer pour le jour de congé civique, le 16 courant.

—Plusieurs des campeurs ont peu goûté les fortes averses d'hier soir, et de la nuit précédente; dérangés dans leur sommeil par les grondements du tonnerre, ils n'ont pas tardé à s'apercevoir que la pluie passait à travers la toile et plusieurs ont regretté leur lit confortable à la ville en ce moment.

Les plus belles photographies chez J. B. Dorion, No. 569, rue Sussex, coin de la rue Rideau 7m-j n-o

—Une cheminée a pris feu hier matin dans l'un des bureaux de l'Hôtel de Ville, la cause a été produite par une allumette jetée dans une grille où l'on avait accumulé de vieilles paperasses. Le chef de brigade fut rendu sur les lieux avec sa promptitude accoutumée et s'assurait avec calme les progrès du feu qui eurent pour effet de nettoyer complètement la cheminée sans causer aucun dommage.

Une bonne servante trouvera de l'emploi dans une famille canadienne où il n'y a pas d'enfants. S'adresser 201, rue Albert ou à ce bureau

—187 brevets d'inventions ont été accordés par le département de l'agriculture en juillet dernier

—D'après une estimation il a été constaté que les marchands de bois d'Ottawa emploient durant l'été à leurs scieries des Chaudières près de 6,000 et durant l'hiver, dans les chantiers environ 3,800 hommes.

—L'eau de la rivière Ottawa a monté de plusieurs pouces par suite des récentes fortes pluies.

—Il ne faut pas oublier que le pélerinage des catholiques de langue anglaise à Ste Anne de Beaupré partira d'Ottawa le 14 courant.

Pour se procurer un excellent lunch et une pension de première classe on ne pourra mieux s'adresser qu'au No. 30, rue O'Connor, chez Madame Christie Casey. Bons lits; bonne table; comfort général pour tous et prix raisonnable. 4j-3m

—Le bois McKay est de nouveau le rendez-vous de vagabonds qui ne se gênent nullement de se livrer à toutes les orgies possibles dans ce lieu. Les constables de comté auraient beau à surveiller les habitués du bois. Ils trouveraient assurément à cet endroit quelques bonnes prises à faire.

—Le thermomètre à 9.40 hrs a.m. marquait 73°, à 11.10 hrs a.m., il marquait 84°, chez Routh, rue Elgin.

—La fille Picard, assaillie lundi soir, prend beaucoup de mieux de ses blessures et pourra donner sa déposition pour hainement contre son lâche compagnon.

—Le grand bazar de Ste Anne, est le point de mire de tous. Les préparatifs avancent rapidement, et une fois les objets placés, il n'y aura que ceux qui les verront, qui pourront juger de la beauté de ce bazar.

—Un journalier muni d'une faulx a enlevé cette après-midi les longues herbes qui bordaient la rue St Patrice, près de la Basilique.

—Une assez profonde excavation s'est produite en face chez M Howe, rue Rideau et est très dangereuse pour les chevaux.

—Sur diverses rues, il s'est accumulé de l'eau en très grande abondance par suite de l'orage d'hier soir, et les bambins s'en donnent à cœur-joie dans le canotage à l'aide de madriers et bouts de planches.

—Les messieurs qui composent le comité du bureau de poste du grand Bazar de Ste Anne, sont priés de se réunir ce soir à 8½ heures, au magasin de M. S. Gauvreau, tailleur rue Dalhousie.

—Les Révdes Sœurs du couvent du Sacré-Cœur, rue Rideau, sont à faire de grands améliorations à leur institution, qui y gagnera de beaucoup en apparence.

—Un jeune garçon du nom de Martineau, s'est fait courir par un inconnu, sur le Parc Major, lundi soir. Heureusement Martineau était plus habile à la course que son lâche poursuivant et il en a été quitte pour la peur et une promenade un peu échauffante.

—A midi, deux habitués du bloc Gibson, rue Clarence, tapageaient et troublaient la paix publique sur la rue Clarence. Ma heureusement la police était absente

—Trois jeunes gens du nom de Conway, Morin et Laurier ont payé cher les insultes qu'ils ont lancés à deux jeunes garçons respectables, sur la rue Clareuce, dimanche soir. Laurier a été condamné à trois semaines de prison et ses deux confrères à une semaine chacun

—Mde F. Dery, femme de l'entrepreneur de ce nom, de la rue de l'Eglise, est devenue mère de son dix-septième enfant dans la nuit du 6 courant, la dernière arrivée est une fille.

Hôtel-de-Ville.

Il y aura ce soir à 7.30, réunion du Bureau des Travaux au lieu ordinaire.

COURRIER DE HULL.

Ce soir, il y aura assemblée des membres de l'Union St Thomas.

Nous apprenons de source certaine que la ville sera divisée en deux paroisse et qu'il se construira deux églises catholiques.

M John Tweedy de Papineauville était à Hull, aujourd'hui.

Le nom de l'hôtel tenu par M. Côté, à Papineauville, a été omis dans le compte rendu de l'excursion. M Côté s'est montré très affable et les excursionistes ont été bien traités chez lui.

Une cinquantaine de personnes de Hull ont pris part à l'excursion de la Société St Vincent de Paul à Besserer Grove, ce matin, par le vapeur *Empress*.

On nous informe que les MM. MacLaren, riches négociants, ont acheté la propriété des Gilmour, située dans le quartier No 5, connu sous le nom de moulin des Gilmour avec ses dépendances, dans le but d'ériger deux grandes manufactures qui donneraient de l'ouvrage d'une année à l'autre à plus de trois cent familles.

Le constable Dion a arrêté un individu sur la rue Principale, hier après-midi, qui se permettait de gesticuler, causant par sa conduite, du désordre.

Le chef de Police Genest attend l'ordre de M Gagnon pour opérer l'arrestation du cocher de place qui l'a si brutalement assailli, samdi dernier. Le blessé, paraît-il, a toutes les difficultés à parler tant il a failli être étouffé par son brutal agresseur.

Les vastes cours à bois de M E B Eddy, vis-à-vis le quai de la Reine sont à se remplir actuellement avec le produit de la coupe de l'été. Les années dernières la compagnie avait plus de trouble à remplir ces immenses cours vu la longue distance qui la sépare des scieries, mais cette année le nouveau système des chars à vapeur a facilité considérablement la besogne. Les facilités pour le transport du bois par eau ont été de beaucoup améliorées aussi depuis quelques années

Les funérailles de Madame Lebrun ont eu lieu ce matin au milieu d'un grand concours de parents et amis.

MM J Gravel et J N Fortin, sont partis pour Pembroke ce matin.

ON DEMANDE

Deux institutrices diplômées, capables d'enseigner le français et l'anglais, pour le canton Bouchette, province de Québec.

Pour informations s'adresser à
LUC CARLE
Secrétaire-trésorier
Bouchette, Que

DEPARTEMENT DES HARDES-FAITES!

BRYSON, GRAHAM & Cie

$3.75 Nous avons en magasin et à ordre 260 habillements d'hommes en serge bleu "Navy" valant $6.00 pour $3.75

Bryson, Graham & Cie

$5.00 Nous avons en magasin aujourd'hui 128 habillements pour hommes, (toute laine) valant $7.50 que nous nous proposons de vendre à $5.00

Bryson, Graham & Cie

$7.50 Notre assortiment à ce prix est réduit à 58 habillements et comme ils valent $10.00, tous ceux qui désirent s'en procurer feront bien de veiller attentivement.

Bryson, Graham & Cie

$10.00 Nous vendons plus d'habillements à ce prix que qui que ce soit. Ils valent $15.00 ou pas de vente.

Bryson, Graham & Cie

Assortiment d'habillements complets pour enfants, dans tous les prix

BRYSON, GRAHAM & CIE

Nos. 148, 150, 152 et 154, Rue Sparks.

DECES

A Hull, le 7 août, madame Adam Romain, à l'âge de 31 ans.

Les funérailles auront lieu demain matin. Le convoi partira de la résidence de M. Basile Beauchamp No 59 rue Duke à 7.30 a.m. pour se rendre à l'église paroissiale et de là au lieu de la sépulture.

Les dames de la congrégation de Sainte Anne sont invitées à y assister ainsi que les parents et amis.

ATELIERS TYPOGRAPHIQUES

"CANADA."

JOURNAL QUOTIDIEN
ET
HEBDOMADAIRE
BUREAUX
414, 416 RUE SUSSEX,
ATELIERS
116, RUE ST PATRICE
OTTAWA

On exécute à ce bureau
TOUTES SORTES
D'IMPRESSIONS
TELLES QUE
BLANCS POUR AVOCATS

Déclarations sur billet,
Demandes de plaidoyer,
Comparutions,
Subpœnas,
Affidavits,
Obpositions
Fiat,
Inscriptions
Etc., etc., etc

Pour les Greffiers et les Commissaires

Livres,
Têtes de comptes,
Memorandums,
Cartes d'affaires,
Cartes de visite,
Chèques,
Billets,
Traites
Enveloppes

POUR NOTAIRES

Contrats de vente,
Contrats de mariage,
Blancs de billet,
Procurations
Quittances,
Transports,
Protêts,
Obligations, etc
Etc., etc., etc

ET A DES

PRIX TRES BAS

Les ordres envoyés par la Poste reçoivent une attention toute spéciale et sont exécutés sans délai.

ABONNEMENTS:

EDITION QUOTIDIENNE

Un an pour la ville.....$4.00.
" " En dehors de la ville.....$3.00

EDITION HEBDOMADAIRE

Un an.....$1.00.
Invariablement payable d'avance.

Ecurie de louage d'Ottawa.

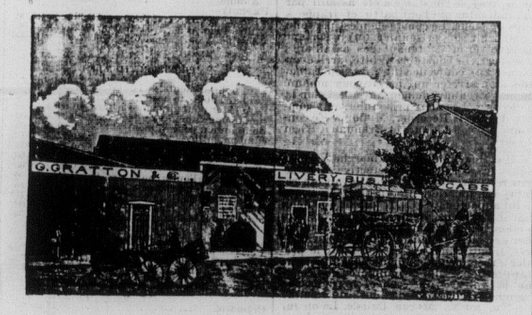

G. GRATTON, - Propriétaire
68, Rue Queen, Ottawa.

P. S.—Communication téléphonique (Wallac. & Bell) Tous ordres exécutés promptement.

TOUTES SORTES
—DE—
Poêles, Meubles, Vaisselles, Verrerie Chinoise, Marchandises de Fantaisie, Meubles en Saute, Argenterie Pinquée, Coutellerie, Miroirs, Barres de Fenêtres, Extensions pour Rideaux, Voitures d'Enfants, Velocipèdes, Charrettes, Tapis, Prelats, Gravures, Etc. Toutes les Maschandises requises pour meubler une maison au complet, à la Salle de Variété.

582 & 584 RUE SUSSEX, JOSEPH BOYDEN

EXHIBITION CENTRALE
—DU CANADA—
GRANDE EXHIBITION
ANNUELLE
Agricole et Industrielle
—A—
OTTAWA
DU 24 AU 29 SEPTEMBRE

Pour les LISTES DE PRIX et autres informations, s'adresser à
R. C. MACDUAIG,
Secrétaire, Ottawa.
CHAS MAGEE,
Président.

A VENDRE

M O. B. Charlebois coin des rues Clarence et Nelson, vendra Jeudi de cette semaine à 2 hrs de l'après-midi, 2 bons chevaux de travail, harnais, voitures d'hiver et d'été, tel que siège, de promenade, et de travail, buggy, express, à magnifique buffalo, et plusieurs autres effets qui seront vendus sans réserve. 3ms

Canadian Bank of Commerce

AFFAIRES GENERALES DE BANQUE.
DEPARTEMENT D'EPARGNES.
Traites sur la Colombie Anglaise et San Francisco.
SCRIPS des Territoires du Nord-Ouest.
R. GILL,
19j-3f Gérant.

AVIS

Je soussigné, donne avis que je ne serai responsable d'aucune dette contractée en mon nom par mon épouse, Mde Louis Riopelle, à date de ce jour, 4 juillet 1888.
LOUIS RIOPELLE.
Eardley Township

Quand vous êtes à Montreal remettez vous à l'hotel Richelieu, le seul hotel de première classe dans le centre de la ville tenu sur le plan European et American. J. L. M. Durocher, Proprietaire.

PROFESSEUR
SIGNOR EMILIO,
LE CELEBRE
CHIROPEDISTE ET CALLOLOGUE
—EST ARRIVE A—
L'HOTEL GRAND UNION
CHAMBRE NO 108
ENTREE sur la rue ELGIN

Il séjournera quelques jours seulement

Aucune charge avant la guérison complète.

Les malades peuvent être soignés à leurs residences s'ils le désirent.

CONSULTATION GRATIS.

E. ACKROYD,
Magasin de Fournitures
POUR DAMES
Demenagera le 1er Aout Prochain,
Au No. 134 Rue Sparks
Ancien post de Elwell, pharmacien.

Le Sedlitz Chanteaud, dont la vogue est universelle, est un purgatif sain, rafraichissant, d'une saveur très douce et d'une efficacité certaine pour combattre la *Constipation*; son emploi journalier est utile aux Goutteux, aux Rhumatisants, aux personnes d'un tempérament sanguin, bilieux, sujettes aux congestions cérébrales, aux vertiges, mi graines, ou sujettes aux hémorrhoïdes, aux embarras gastriques. C'est aussi le purgatif par excellence de femmes et des enfants.

Pour éviter les dangereuses contrefaçons du **Sedlitz** et des médicaments dosimétrique, demandez M **Chanteaud** c'est l'unique préparateur, exigez sur les étiquettes le nom des auteurs

Burggraeve-Chanteaud.

Annie A. Sawyer M.D., C.M. gradué de l'Université Queen's College Kingston. Bureau: 82½ rue Sparks. Residence 122, rue Stewart, Ottawa. Spécialité: maladies des femmes et des enfants.

FEUILLETON DU "CANADA."

LE
CONDAMNE A MORT

DEUXIÈME PARTIE

AMOUR ET HAINE

IX

Elle était bien certaine d'y arriver, avec le temps. La bouchère voyait qu'elle s'était trompée et que les répulsions que lui inspirait la jeune fille n'avaient pas de motifs sérieux. Et Lauriot, lui aussi, allait vivre d'une vie bien calme, tout à sa besogne et sans soucis. C'est qu'elle l'aimait, ce grand garçon.. si doux et si naïf... ah! oui, elle n'avait eu qu'un regret, depuis qu'elle s'était sentie attirée vers lui.... ç'avait été de voir que leur affection semblait éloigner Lauriot de sa mère.... elle avait peur d'être coupable en cela.... elle ne s'en était pas caché à Jacques qui l'avait tranquillisé en disant:

—Oh! vous ne lui faites point tort.... j'ai beau vous aimer, ça ne m'empêche pas d'aimer ma mère....

—Voilà ce qu'elle pensait, tout en marchant sous le bois, pendant que du bout de la lanière courte de son fouet, elle écartait et faisait voltiger les branchettes tortueuses des ronces qui s'allongeaient comme des couleuvres sous ses pieds et lui barraient le chemin.

En général, lorsqu'elle revenait ainsi de ces rendez-vous avec Lauriot, elle évitait, pour gagner la gare, de passer devant la boucherie. Elle prenait une autre rue et de cette façon n'avait pas à craindre de se trouver face à face avec Justine.

Mais, ce soir-là elle ne fit aucun détour.

—A quoi bon se cacher, pensa-t-elle, puisque madame Lauriot consent à notre mariage?.. Jacques est en train de courir après son bœuf, il peut rentrer très tard dans la nuit, et si je préviens sa mère, elle ne sera pas inquiète, tandis qu'au contraire elle croirait peut-être à un accident...

Et quand elle fut à l'entrée du village, elle n'hésita pas et prit la rue des Princes.

De loin elle aperçut la vieille, debout sur le seuil....

Elle eut une émotion bizarre et son cœur battit avec violence.

—C'est drôle, murmura-t-elle, on dirait que j'ai peur....

Et instinctivement elle s'arrêta, prise d'un frisson, et un moment elle eut la pensée de rebrousser chemin....

Mais Justine l'avait aperçue..

Alors elle continua d'avancer et se trouva devant elle.

—Tiens! c'est vous, mam'selle Charlotte, dit Justine, je vous croyais repartie pour Paris.... entrez donc.... vous avez le temps.. vous regagnerez la gare pour le train de neuf heures....

Charlotte un peu rassurée entra.

—Si je ne suis pas partie, dit-elle pour s'excuser, c'est que Jacques m'avait dit de me trouver à Villebon; alors, j'y suis allée et nous avons causé ensemble pendant quelques minutes, puis je suis revenue....

—Sans lui?

—Oui, il faut vous dire que son bœuf s'est échappé de ses mains, s'est jeté dans le bois et que Jacques a été obligé de courir après. Il rentrera un peu tard probablement, à cause de cela.. il m'avait dit de vous tranquilliser en vous racontant ces choses.... Voilà qui est fait.... maintenant je vais partir.... bonsoir, madame Lauriot, à demain matin....

—Mais non, mais non, ne partez donc pas, mam'selle Charlotte, entrez, que je vous dis, est-ce que nous n'avons pas beaucoup de choses à nous raconter? Vous prendrez l'autre train.

Charlotte obéit.

—Puisque Lauriot n'est pas là, vous allez m'aider à fermer la boucherie, n'est ce pas? fit la vieille.

—Volontiers, madame Lauriot.

Les deux femmes mirent les volets sur la devanture, puis les barres de fer destinées à les assujettir.

Quand cela fut fini, elles se retrouvèrent dans la boutique, plongées dans une obscurité complète

Au dehors, du reste, la nuit était tout à fait venue. Il n'y avait pas de lune et les étoiles scintillaient au ciel par milliers.

Un seconde fois Charlotte se sentit envahie par un frisson.

Une peur bizarre la prenait. Elle leva machinalement les yeux du côté où restait la vieille, immobile et silencieuse et ne put retenir un léger cri.

Les yeux de Justine, au milieu des ombres épaisses, flamboyaient comme des charbons ardents.

—Ah! dit Charlotte, comme j'ai eu peur!

La vieille eut un éclat de rire sec et prolongé.

—Peur de moi? dit-elle.. Est-ce que vous croyez par hasard, que j'ai envie de vous assassiner?....

—Oh! non, fit Charlotte qui essayait de rire et ne pouvait pas...

—Tiens! dit Justine, c'est un fouet que vous tenez à la main?

—Celui de Lauriot.... il me l'a donné en partant, pour me défendre si par hasard un ivrogne me cherchait querelle....

—Mais lui, comment fera-t-il pour ramener son bœuf?

—Oh! il n'est pas en peine.... il coupera un bâton, dans le bois....

Il y eut un silence.

—Est-ce que vous n'allumez pas une chandelle? demanda Charlotte.

—Avez vous donc besoin de moi pour ça?

—Non.

Elle posa le fouet dans un coin près de la porte. La vieille, dont les yeux s'étaient habitués à l'obscurité, le saisit aussitôt....

Puis d'une voix basse, que la haine étouffait.

—Alors, c'est vrai, que vous avez si bien enjôlé mon fils qu'il veut vous épouser malgré moi et qu'il me laissera toute seule ici, moi qui suis vieille, pour s'en aller avec vous si je refuse?

Charlotte s'était remise à trembler

—Puisque nous nous aimons, dit-elle, puisque je vous assure que je le rendrai heureux et puisque vous avez fini par donner votre consentement....

Justine s'était approchée d'elle et la regardait avec tant de cruauté dans les yeux qu'une horrible pensée vint à l'enfant:

—Elle va me tuer! Elle m'a attiré ici pour cela!....

Epouvantée elle cria:

—Au secours! Au secours!

Mais il lui sembla qu'elle criait dans un rêve et que sa voix, expirant dans sa gorge, refusait de sortir et n'était pas entendue.... Alors elle se précipita vers la porte, leva le point et frappa de toutes ses forces....

Tout cela se passait dans une obscurité profonde...

Soudain il y eut un coup sourd, suivi d'une sorte de craquement.

Charlotte cessa de frapper... ses deux bras battirent l'air autour de sa tête... elle poussa un gémissement:

—Jacques! Jacques!

Puis elle tomba, de son long, sur les briques et ne bougea plus.

La vieille lui avait cassé le lourd fouet sur la tempe, d'un seul coup, appliqué avec une vigueur d'athlète...

Et en frappant sa haine s'était exhalée en une exclamation:

—Ah! tu as ton affaire, hein? de longtemps on te reverra.

Puis à l'horreur de cette scène un grand silence succéda. Pas un bruit dans la maison. L'horloge s'était arrêtée dans l'après-midi. Justine avait oublié de la remonter et son tic-tac régulier, monotone et triste, ne troublait même pas ce calme du tombeau...

Justine restait là, un peu étonnée de ce qu'elle avait fait...

Soudain elle tressaillit, prêta l'oreille... Elle avait cru entendre des pas dans le jardin... elle savait que le boucher rentrait par là quand il était en retard...

Mais cela avait suffi pour lui rendre sa présence d'esprit...

—S'il revenait tout à coup, pensa-elle, il serait capable de me battre, lui aussi, qui sait? de me tuer peut être...

Elle se baissa, tira Charlotte par la main, mais Charlotte ne se réveilla pas et la main tomba inerte.

—Elle est sans connaissance dit Justine...

Alors troublée, les pensée en désordre, elle alla, tâtonnant, chercher des allumettes... Elle ne les trouva pas à leur place habituelle... Elle se souvint qu'elle avait menacé Charlotte au moment où celle-ci cherchait le chandelier.

—Sans doute elle les a dans sa main, murmura-t-elle...

Elle se baissa, tâta les mains de la jeune fille.... En effet, les allumettes étaient dans la droite.... les doigts crispés autour.... il fallut qu'elle les détendit.... Elle avaitour...

Enfin, il y eut de la lumière... et elle vit...

Charlotte, la tempe fracassée gisait dans une mare de sang et déjà la pâleur de la mort avait envahi son visage...

—Ah! mon Dieu! dit Justine, ah! mon Dieu!...

(A continuer.)