JAN 6 1920
See memo attached
PUBLIC LIBRARY
43330A
ASTOR, LENOX AND TILDEN FOUNDATIONS
N. Y. Public Library 476 Fifth Ave.

A JEWISH CANADIAN DAILY Circulated All Over Canada And Abroad

THE HEBREW JOURNAL

# דער אידישער זשורנאל

CANADA

האט איר שוין א קליינע סיף ביי אייך אין הויז? אויב ניט קומט ארין און נעמט איינע פריי — עפענט אן אקאונט בלויז מיט איין דאלאר

VOLUME VI No 2572 Toronto Thursday January 1 1920 עשרה בטבת פ׳ ויחי תרפ׳ דאנערשטאג 1 טער יאנואר 1920 PRICE TWO CENTS

# שטימט היינט אין ווארד דריי פאר ה. ווינבערג

אידישע מענער און פרויען פון ווארד דריי — שטימט היינט פאר ה. ווינבערג אלס אלדערמאן.

שטימט בלויז פאר איינעם — פאר ווינבערג, און אייער שטימע וועט זיין פונקט אזוי גוט. זוי איהר וואלט געגעבען פאר איהם דריי שטימען.

שטימט נאר ווינבערג און קיינע אנדערע, און איהר וועט העלפען ערוועהלען א אידישען פארטרעטער.

איהר ווייסט דאך ווי נויטיג עס איז צו האבען א אידישען פארטרעטער אין קאנסיל; ווען דארטען וואלט געווען א אידישער פארטרעטער, וואלט מען ניט אויעקגענומען אזוי פיעל לייסענס פון אידען — עס וואלט געווען ווער עס זאל זיך אננעהמען פאר זיי.

דער קאנסיל וואלט קיינמאהל ניט אנגענומען אזוי פיעל אימיגראנטען פיינדליכע געזעצען — ווען דארטען וואלט געווען אן איפריכטיגער אידישער פארטרעטער, וואס זאל עס מוטיג באקעמפען.

איהר האט היינט א געלעגענהייט צו ערוועהלען א ריכטיגען אידישען פארטרעטער — נוצט איס דיעזע געלעגענהייט.

מר. ווינבערג וועט ניט ארומשיקען קיין איטאמאטען, אדער משולחים, וועלכע זאלען איך שלעפען צום שטימקאסטען — יעדער איד, וואס אין פריי, וואס איז נאר א שטימגעבער אין ווארד דריי, וועט זוכער אהין קומען ערפילען זיין אידישע פליכט אין שטימען פאר אן אינגעגעם פאר־מרעטער.

שטימט היינט אלע אין ווארד דריי ה. ווינבערג אלס אלדערמאן.

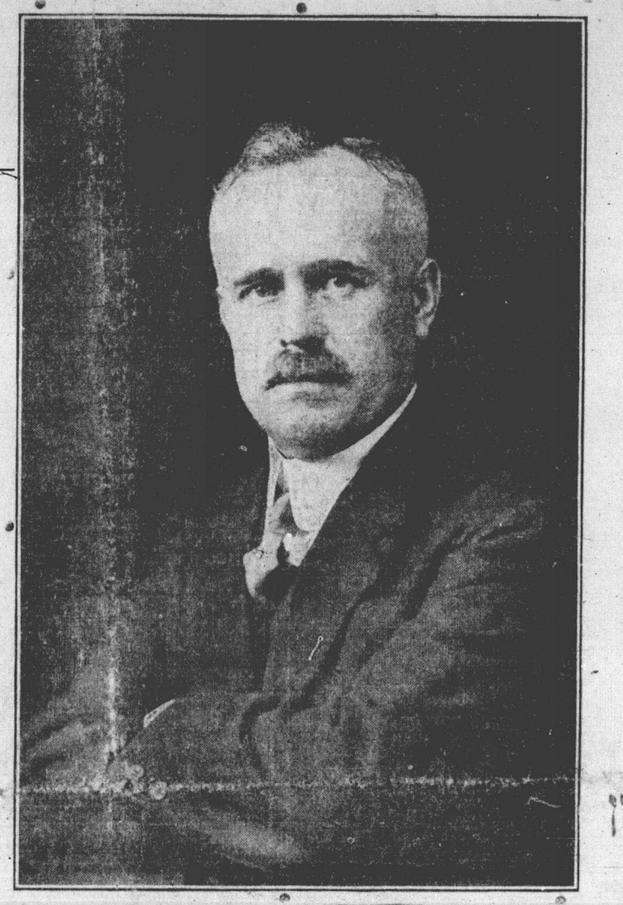

## מר. הערי ווינבערג

## פאלעסטינער טויערען וועלען זיין אפען פאר אידען נאכ׳ן שלום אפשליסען

אידען פון אדעס עמיגרירען נאך פאלעסטינא — טראנספארט קאמפאניע ארגאניזירט צווישען ענגלאנד און פאלעסטינא — אלוועלטליכע רעליעף קאנפערענץ אין מערץ אין צו ריך — אנדערע אויסלענדישע אידישע נייעס.

(אינט. איד. פרעס ביורא)

נייארק דעם. 31

יידישע זאכן זענען דא דערהאלטען געווארען גיכען איבער דאס אין פאר־אנסייארטליכע רעזולטאטס פון דרייזען פון ענגלאנד אין שיין איצט באשטימט צו עפענען די טויערען פון פאלעסטינא און אריינלאזען א גרויסע אידישע אמיגראציע באלד נאכדעם ווי דער שלום וועט אונטערפעשריבען ווערען.

דיזע נייעס ניט איבער דאס א אידישע רעפיוטאציע, פון לאנדאן ענגלאנד האט זיך געווענדעט צו גענעראל בלים, דער גאווערנאר־דזשענעראל פון פאלעסטינא אין האט אים פארגעלייגט די נאכגעלאגע לאגע, גענעראל בלים האט ביים ענדע פון דער אונטערדערונג מיט דער דעפיוטאציע געגעבען זיין פארזיכערונג דאס אזוי שנעל ווי די מלחמה רעגולאציעס ווערען ארלטערגעטומען ווערען וועט, ערלויבט ווערען א מעסיקע אנזאל אייגאנדערונג נאך פאלעסטינא.

א ידיעה מעלדעט דאס א גרויסע צאל אידען פון אדעס וואנדערען אויס פון אדעס נאך פאלעסטינא.

נאך א ידיעה מעלדעט דאס אין לאנדאן, ענגלאנד, זיין געגרינדעט געווארען א טראנספארטאציע אגענטור א טראנספארטאציע־צווישען ענגלאנד און פאלעס־טינא.

### נייעס פון פוילען

א ידיעה ניט איבער דאס די פוילישע רעגירונג האט ערקלערט דאס זי וועט באפרייען אלע אינטערנירטע אידען אהן איסנאהמען.

אין א ברוף וואס דר. מאקס נארדוי האט צוגעשיקט צו דער צייטונג ״די צייט״ פון לאנדאן, וואנט נאהדוי דאס די ציוניסטישע פירער האבען ניט געהאט קיין רעכט צו האלטען ווייטערע עמטער נאכ׳ן יאר 1915.

א ידיעה מעלדעט דאס די מאסקווער אידישע קאמוניסטען האבען אפעלירט צו די אידען פון דער נאכבאר ווילנע ניט צו אינטערשטיצען די ציוניסטישע שטרע־בונגען. ערקלערונגען דאס די האפענונגען אויסצוליגען די אידען לינקס אין דעם עדפאנג פון׳ם סאוויעטען.

פון ווילנא קומט נייעס דאס אין דען ווערען געפיינגען און געפאנגען, די פאלאקען האבען חרום געמאכט די אידי־שע בית הקברות׳ן אין האבען דארטען געמאכט שטאלען פאר די פערד, די אידען האבען שיין אויפגעגעבען אלע האפענונגען צו קאנען עפיס אויסווירקען ביי די מי־ליטערישע קאמאנדירען, ביי פריהערדיגע גרעגענהייטען האבען זיך דעפיטאציעס געווענדעט מיט בקשות אבער עס האט נאר ניט געהאלפען.

עס ווערט געמאלדען דאס אין די לעצ־טע מוניציפאלע וואהלען פון אדעס זענען אויסגעקליבען געווארען אכט אידישע פאר־טרעטער, ווען ציוניסטען, און צוויי בונ־דיסטען.

### פוילישע ציימונגען ראטען אי־דען צו פארלאזען פוילען.

א ידיעה בעטרעפט די נייעס דאס פוי־לישע ציימונגען פרעדיגען ראבע צו צעל־מען פון דער אידישער באפעלקערונג, און אין דערזעלבער צייט ראטען זיי די אי־דען דאס דער איינציגער וועג וויאזוי צו באפרייען זיך פון פוילענס צרות, איז צו פארלאזען פוילען.

די אידישע דעפיטאטען פארב־שטייז אין גרינבוים האבען געהאלטען דע דעם פאר׳ן פארלאמענט און האבען אסאר קירט דאס וונטאג געווען, וואס אידען זע־דען געפעוואנגען אפצוהיטען.

### רומעניש רעגירונג צוטרייבט אידישען נאציאנאל ראט

עס ווערט איבערגעגעבען דאס די רו־מענישע רעגירונג האט באשלאסען אפ־שאפען דעם אידישען נאציאנאל ראט פון בוקאווינא וואס האט דארטען עקזיס־טירט די גאנצע צייט, די רעגירונג בא־הויפטעט דאס די אידען האבען איצט פאר־טרעטער אין רומענישען פארלאמענט, און דאס איז־ענונג, ווי דארפען ניט האבען קיין באזונדערען פארלאמענט.

אין א ברוף וואס דר. מאקס נארדוי האט צוגעשיקט צו דער צייטונג ״די צייט״ פון לאנדאן, וואנט נאהדוי דאס די ציוניסטישע פירער האבען ניט געהאט קיין רעכט צו האלטען ווייטערע עמטער נאכ׳ן יאר 1915.

א ידיעה מעלדעט דאס די מאסקווער אידישע קאמוניסטען האבען אפעלירט צו די אידען פון דער נאכבאר ווילנע ניט צו אינטערשטיצען די ציוניסטישע שטרע־בונגען. ערקלערונגען דאס די האפענונ־גען אויסצוליגען די אידען לינקס אין דעם עדפאנג פון׳ם סאוויעטען.

### אלוועלטליכער רעליף קאנפע־רענץ אין צוריך

א ידיעה צום טאגעבלאט מעלדעט דאס די אידישע דעלעגאציעס פון פאריז האבען באשלאסען איינצורופען אן אל־וועלטליכען קאנפערענץ. וועגען רעליעף ארלייס וואס זאלן אפגעהאלטען ווערען אין דער שטאט צוריך, שווייץ, אין חודש מערץ.

## ה. ווינבערג אין דער לעצטער אויפ׳ן באלאט

WARD 3.

JOHN WILLIAM BEATTY

ALFRED ERNEST BURGESS

CONSTANCE E. HAMILTON

WILLIAM HARPER

F. W. JONISTON

CHARLS W. MOGRIDGE

GEORGE MACLEAN ROSE

WILLIAM STEPHENSON

WINBERG

HERRY WINBERG, of the City of Toronto, Publisher X

שטימט צום ערשטען פאר ה. ווינ־בערג, מר. ווינבערג׳ס נאמען איז דער לעצטער אויף דער ליסטע, זעהט איר זאלט שטימען פאר אים צום ערשטען.

## פארשיעדענע נייעס בקצור

### וועט באלד ווערען א מילד הונגער

עס איז פארהאן א סברא דאס נאר אין גיכען וועט שארנטא האבען א מילד הונגער, פיר הונדערט מילד פרדזיעדער האבען זיך געקשען פארזאמעלט צו א מי־טינג אין פארעסטערס האל צו נעהמען א שטעלונג געגען דעם וואס די בארד אוו טרייד קאמיסיע האט באשלאסען אז פאר אן 8־נאלאנדינער מאן מילד מארען די פארטערס מעהר ניט דרעכענען ווי 310 ווי פאדערען אבער 3.35.

ציימונגס לייט זענען צום מיטינג ניט אריינגעראטען געווארען, אבער עס האט זיך פארשפרייט א גערעד דאס א גרו־סע צאל פארטערס האבען פעסט אפגע־מאכט וועד מיטינג קיין צו פארקויפען מילד, קיין טארנטא.

### עניפטען פארערט אפסאלוטע אונאפהענגיגקייט

קאיראָ דעם. 31

אויף א ערקלערונג וואס איז פון דער מיל־נער, דער עגגלישער שליח אייגצישטילען די אונרוהען אין עגיפטען, האט געבטען אריינגעגעבען אין עגיפטען אז עגיפטען פון דער נאציאנאליסטישער פארטיי וואס באשטעהט אז עגיפטען. פארערט אפסאל־וטע אומאפהענגיגקייט, אין ווילען מעהר ניט האלטען אויף זיך דעם פראטעקטע־ראט פון ענגלאנד. לארד מילנער האט ערקלערט דאס ער וועל אויסהערען די מיינונג פון די עגיפטער אז זוכען אז אויס וועט וויאזוי צו ברענגען צו א רוהיגער לאגע אין לאנד.

### דעניקינס ארמיי אין גאנצען אויסגעראטען

לאנדאן דעם. 31

נייע באשטעטיגונגען וועגען גענע־ראל דעניקינס מפלה זענען דערהאלטען געווארען צו דער ״דיילי טעלעגראף״ עס ווערט געמאלדען דאס א־האלב פון זיין ארמיי איז אויסגעראטען געווארען פון די באלשעוויקעס אין די אנדערע העפטס האט דעוואלטירט אין זיך פאריינטיגט מיט די אוקראיניש רעוואליוציאנערען.

### א מיליאן מיט א־האלבען טויטע

בערלין דעם. 31

אפיציעלע ציפערען וואס זענען היינט פארעפענטליכט געווארען גיבען איבער דאס אין דער מלחמה זענען געשטיטען פע־ווארען אנדערהאלבען מיליאן דייטשען, דאס שליסט ניט אין יענע וואס זענען גע־שטארבען אין די געפענגנישען.

### פארבאטען צו אימפארטירען שנאפס פון אמעריקא

וואשינגטאן דעם. 31

אין אנדרער אין קאנסיל האט פאר־באטען צו אימפארטירען שנאפס פון אמע־ריקא.

## פאר שיעדענע נייעס בקצור

### ווערט באלד ווערען א מילד הונגער

עס איז פארהאן א סברא דאס נאר אין גיכען וועט שארנטא האבען א מילד הונגער, פיר הונדערט מילד פרדזיעדער האבען זיך געקשען פארזאמעלט צו א מי־טינג אין פארעסטערס האל צו נעהמען א שטעלונג געגען דעם וואס די בארד אוו טרייד קאמיסיע האט באשלאסען אז פאר אן 8־נאלאנדינער מאן מילד מארען די פארטערס מעהר ניט רעכענען ווי 310 ווי פאדערען אבער 3.35.

ציימונגס לייט זענען צום מיטינג ניט אריינגעראטען געווארען, אבער עס האט זיך פארשפרייט א גערעד דאס א גרו־סע צאל פארטערס האבען פעסט אפגע־מאכט וועד מיטינג קיין צו פארקויפען מילד, קיין טארנטא.

### עגיפטען פארערט אפסאלוטע אונאפהענגיגקייט

קאיראָ דעם. 31

אויף א ערקלערונג וואס איז פון דער מיל־נער, דער עגגלישער שליח אייגצישטילען די אונרוהען אין עגיפטען, האט געבטען אריינגעגעבען אין עגיפטען אז עגיפטען פון דער נאציאנאליסטישער פארטיי וואס באשטעהט אז עגיפטען. פארערט אפסאל־וטע אומאפהענגיגקייט, אין ווילען מעהר ניט האלטען אויף זיך דעם פראטעקטע־ראט פון ענגלאנד. לארד מילנער האט ערקלערט דאס ער וועל אויסהערען די מיינונג פון די עגיפטער אז זוכען אז אויס וועט וויאזוי צו ברענגען צו א רוהיגער לאגע אין לאנד.

### דעניקינס ארמיי אין גאנצען אויסגעראטען

לאנדאן דעם. 31

נייע באשטעטיגונגען וועגען גענע־ראל דעניקינס מפלה זענען דערהאלטען געווארען צו דער ״דיילי טעלעגראף״ עס ווערט געמאלדען דאס א־האלב פון זיין ארמיי איז אויסגעראטען געווארען פון די באלשעוויקעס אין די אנדערע העפטס האט דעוואלטירט אין זיך פאריינטיגט מיט די אוקראיניש רעוואליוציאנערען.

### א מיליאן מיט א־האלבען טויטע

בערלין דעם. 31

אפיציעלע ציפערען וואס זענען היינט פארעפענטליכט געווארען גיבען איבער דאס אין דער מלחמה זענען געשטיטען פע־ווארען אנדערהאלבען מיליאן דייטשען, דאס שליסט ניט אין יענע וואס זענען גע־שטארבען אין די געפענגנישען.

### פארבאטען צו אימפארטירען שנאפס פון אמעריקא

וואשינגטאן דעם. 31

אין אנדרער אין קאנסיל האט פאר־באטען צו אימפארטירען שנאפס פון אמע־ריקא.

## ד. ראזענבלאט, לייאן קאהען און ה. וואלאוסקי זונטאג אוועגט אין ניישאנאל טעאטער

דר. ראזענבלאט, וועלכער איז ערשט א עטליכע טעג צוריק געקומען פון פויר מיט א ספעציעלער שליחות פון די אמעריקע אידען, וועט זונטאג אויעגט אי־ערגעבען זיין שליחות צו די טארנטאנער אין ניישאנאל טעאטער. דר. ראזענ־בלאט קומט אין טארנטא זונטאג פריה פון דער באלטימור, פון ליאן קאהן פאר־דזעגדער פון קאנאדער אידישע אלגעמע אזן ה. וואלאפסקי.

דער הויפטער פוילישער נאציאנאלער פארבאנד, וועלכער ארגאניזירט די פאר־טאמלונג גרייט זיך צו געבען דר. ראזענ־בלאט א שעהנע אויפנאהמע, ווי איהר קלייר אייפענערמען אין פארווייקליכען דאס, וואס די אידען פון יענער זייט ים בעטען.

דר. ראזענבלאט, וועלכער איז דער ווייצע פארזיצענדער פון׳ם לארדער שטארט פון׳ם פארזיצענדער פון׳ם לארדער שטארט פון׳ם פארזיצענדער פון׳ם לארדער שטארט

## שנייידער יוניאן גיט טויזענט דאלאר צום מלחמה קאנפערענץ

### הונדערטער אידען קומען שיקען געלט דורכ׳ן מלחמה קאנ־פערענץ צו קרובים אין פוילען — גאלדסטיק ערוועהלט צו דער פיפעלס רעליעף.

ביים ארגעמיינעם מיטינג פון׳ם מלחמה קאנפערענץ וואס איז געהאלטען געווארען דינסטאג נאכט האט די סעקרע־טערין מיסעס סילוק באריכטעט דאס די מאראנטער שנייידער יוניאן — די אמאל כאמיטער קלאדינג וואָרקערס — האבען ארויסגעשיקט טויזענט דאלאר וואס זיי האבען צוגעזאגט צו שאפען פאר די מלחמה קרבנות. עס איז באריכטעט גע־וואָרען דאס די געלט וואלונג געהט נאר אן אין עס וועט געשאפען ווערען א פיל גרעסערע סומע ווי די צוגעזאגטע טויז־ענט דאלאר. בזום מיטינג איז אויך אפ־געגעבען געווארען א באריכט וועגען דער אלגעמיינער מעטינגס פון׳ם קאנפע־רענץ.

אלס פארטרעטער צו דער פיפעלס רעליף פון נייוארק איז ערוועהלט געווארען אויפ׳ן יאהר 1920 דער פרעזידענט מר. מאריס גאלדסטיק.

### אים באלאנגט מיט שיקען געלט

פון זייט עס איז געווען אנאנסירט

דאס איז מיטלעיד פון׳ם איצטיגען פוי־לישען פארלאמענט, וועט אויך איבער־געבען אלעס וואס די אידען פון פוילען אין גאליציען האבען איבערגעלעבט אין צייט פון דער מלחמה, און וואס זיי לע־בען אין איבער.

דר. ראזענבלאט וועט אויך אראנ־דזירען זיי אזוי צו קומען אין נאכגעהענדע באציהונגען מיט די קרובים פון פוילען אין גאליציען, אים זיי זאגען באלומען די הילפע וואס ווערט זיי געשיקט.

דר. ראזענבלאט, איז איצט אייגער פון די הויפט פיגורען פון די פוילישע אידען.

די טארנטאנער אידען וועלען דורך אים באקומען ערשטע הנאם אינפאר־מאציעס וועגען דער לאגע פון די אידען אין פוילען, עס איז ניכער דאס קיין אייג־ציגער אויך וועט ניט דורכלאזען די גע־לעגענהייט צו קומען אים הערען אין גע־שאנער טעאטער.

## ד. ווינבערג

## באנדיטען באפאלען א דזשולדעדי סטאר

### פאליסמאן אהן א רעוואלווער האט זיי שיער ניט געכאפט — שטרעגגע באפעהלען צו פאר־ציי — אנדערע ריבערייען.

הפלים אז נגבים האבען ריבער אין נאך ניט געראטען זיין דעם גנבים האבען אויך מיט. די באנדיטען וואס ווען ער וואלט געווען געהאט א רעוואל־האבען אלטינגעווארפען די שטאט טו־ער, ווען ער נעמען אויסגעשאסען אין האנטא אין א אנאנ נעמען נעכטען שיער געכאפט אין געבאפט אייגעם אדער צוויי, עס איז גע־ניט געבאפט געווארען, אבער זיי איז גע־ווען דער רעוואלווער, דער איבערבאל איז גע־לונגען צו אנטוויפען.

פאליס האט עס ווען פלאץ באנדי־טען האבען זיך אפגעשטעלט מיט א גע־גנבה׳טען אויטאמאביל געבען מר. וואס־מאנ׳ס דזשולדי סטאר אין 1506 קיין סטריט צוויי זענען ארויס אין סטאר אין מיט דעלאוועריען, אין האבען געפאדערט מוזיק מר. וואטסאן האט זיך געלאזט לויפען צו א הויכסט טור, די ריבעל האט בען אים געשעשאסען אבער די קוגל האט ניט געטראפען אין קומענדיג אין דרוי פעל האט ער קעגנטען שטרעגן נאך מיהר דערווייל זענען די לויבער ארויס פון סטאר. א פאליסמאן אין גלייך צוגעלאפען אין די ריבער האבען דערלאזען דאס זיי האבען מעהר ניט ארויסשפרינגען אין זייער אויטאמאביל. זיי האבען גענומען לויפען, שפרינגען אויבער פארהאנגס אין דורך קיינס בין זיי אין געלונגען צו אנטלויפען דער פאליסמאן וואס איז אנגעקומען אויף דער מעינע אין געווען א גייער עשטס פיר וואגען אין דעפארטמענט און על דאס וואס איז מיטלעיד פון׳ם איצטיגען פוי־לישען פארלאמענט, וועט אויך איבער־געבען אלעס וואס די אידען פון פוילען אין גאליציען האבען איבערגעלעבט אין צייט פון דער מלחמה, און וואס זיי לע־בען אין איבער.

דר. ראזענבלאט וועט אויך אראנ־דזירען זיי אזוי צו קומען אין נאכגעהענדע באציהונגען מיט די קרובים פון פוילען אין גאליציען, אים זיי זאגען באלומען די הילפע וואס ווערט זיי געשיקט.

דר. ראזענבלאט, איז איצט אייגער פון די הויפט פיגורען פון די פוילישע אידען.

די טארנטאנער אידען וועלען דורך אים באקומען ערשטע הנאם אינפאר־מאציעס וועגען דער לאגע פון די אידען אין פוילען, עס איז ניכער דאס קיין אייג־ציגער אויך וועט ניט דורכלאזען די גע־לעגענהייט צו קומען אים הערען אין גע־שאנער טעאטער.

## געזיכטע פער זאנען

### גרוסען פון פוילען

קרקע, פולאנד פון אפיפאוויטש מינס מאר מוב. ערסטן זיין מאטע אבראהם. אין מיינע ברודער יעקב, מאר אייזיק, אין איבער אין שוועסטער רבקה חנה, אסתר לאה, חנה פיגע זיינען פאליעוס, מוד דע בוד בעל אנא אין א קרוב אין דער גרוס אין צו סעם בוואדקין.

### סטריט אטאווא.

חנה קאן פון אויפ׳ן מאראנטא. ווערט נעגריסט פון אויפ׳ן מאראנטא 27. ער דעם שטעל.

פאר יעדען פון זיי, איז פאראן א ברוף אין דער 55־טער פולסטע עוועניו ווייארק דבקה זילבערמאן ווייאיא פראנא טראנאוא 4. יו. 16 דיבק פסח אפטשע נא קאנאדע.

דניאל מאדשאל האוישעטשע וואהלין ווכט אדאלף מאדשאל האנאדע.

א. מאנדעלבוים, הערעם, כיפאוויטא, זכט־דזשאנטע. ענעריי פארט ווייאם 235־237 קיימבסאן סט. אנטאריא קאנא־דע.

מאנעם ברודקי, אין אלטער ערוג־צוויינ פון 29 לאדענטי עוו. טאראנטא, ווייערנ נעבעטען זיך צו מעלדען צו דער

## ד. ראזענבלאט, לייאן קאהען און ה. וואלאוסקי זונטאג אוועגט אין ניישאנאל טעאטער

דר. ראזענבלאט, וועלכער איז ערשט א עטליכע טעג צוריק געקומען פון פויר מיט א ספעציעלער שליחות פון די אמעריקע אידען, וועט זונטאג אויעגט אי־ערגעבען זיין שליחות צו די טארנטאנער אין ניישאנאל טעאטער. דר. ראזענ־בלאט קומט אין טארנטא זונטאג פריה פון דער באלטימור פון ליאן קאהן פאר־דזעגדער פון קאנאדער אידישע אלגעמע אזן ה. וואלאפסקי.

דער הויפטער פוילישער נאציאנאלער פארבאנד, וועלכער ארגאניזירט די פאר־טאמלונג גרייט זיך צו געבען דר. ראזענ־בלאט א שעהנע אויפנאהמע, ווי איהר קלייר אייפענערמען אין פארווייקליכען דאס, וואס די אידען פון יענער זייט ים בעטען.

דר. ראזענבלאט, וועלכער איז דער ווייצע פארזיצענדער פון׳ם לארדער שטארט

## שנייידער יוניאן גיט טויזענט דאלאר צום מלחמה קאנפערענץ

### הונדערטער אידען קומען שיקען געלט דורכ׳ן מלחמה קאנ־פערענץ צו קרובים אין פוילען — גאלדסטיק ערוועהלט צו דער פיפעלס רעליעף.

ביים ארגעמיינעם מיטינג פון׳ם מלחמה קאנפערענץ וואס איז געהאלטען געווארען דינסטאג נאכט האט די סעקרע־טערין מיסעס סילוק באריכטעט דאס די מאראנטער שנייידער יוניאן — די אמאל כאמיטער קלאדינג וואָרקערס — האבען ארויסגעשיקט טויזענט דאלאר וואס זיי האבען צוגעזאגט צו שאפען פאר די מלחמה קרבנות. עס איז באריכטעט גע־וואָרען דאס די געלט וואלונג געהט נאר אן אין עס וועט געשאפען ווערען א פיל גרעסערע סומע ווי די צוגעזאגטע טויז־ענט דאלאר. בזום מיטינג איז אויך אפ־געגעבען געווארען א באריכט וועגען דער אלגעמיינער מעטינגס פון׳ם קאנפע־רענץ.

אלס פארטרעטער צו דער פיפעלס רעליף פון נייוארק איז ערוועהלט געווארען אויפ׳ן יאהר 1920 דער פרעזידענט מר. מאריס גאלדסטיק.

### אים באלאנגט מיט שיקען געלט

פון זייט עס איז געווען אנאנסירט

דאס איז מיטלעיד פון׳ם איצטיגען פוי־לישען פארלאמענט, וועט אויך איבער־געבען אלעס וואס די אידען פון פוילען אין גאליציען האבען איבערגעלעבט אין צייט פון דער מלחמה, און וואס זיי לע־בען אין איבער.

דר. ראזענבלאט וועט אויך אראנ־דזירען זיי אזוי צו קומען אין נאכגעהענדע באציהונגען מיט די קרובים פון פוילען אין גאליציען, אים זיי זאגען באלומען די הילפע וואס ווערט זיי געשיקט.

דר. ראזענבלאט, איז איצט אייגער פון די הויפט פיגורען פון די פוילישע אידען.

די טארנטאנער אידען וועלען דורך אים באקומען ערשטע הנאם אינפאר־מאציעס וועגען דער לאגע פון די אידען אין פוילען, עס איז ניכער דאס קיין אייג־ציגער אויך וועט ניט דורכלאזען די גע־לעגענהייט צו קומען אים הערען אין גע־שאנער טעאטער.

## סענעדער עפענטליכע מיינונג פא־דערט די באפרייאונג פון לעגיאנערען

דורך דער טעטיגקייט פון די על־טערען פון די פאראיינטיגטע טארנטער לעגיאנערען, שטראנסמאן און קערנער־מאן, און מיט דער הילף פון הינע כא־אנטע ביינפלוסיס וועטאפשה גלינגען צו באאיינפלוסען די סענעדער רעגירונג וויסצואוירקען די באפרייאונג פון די אייגע טארנטער לעגיאנערען צוזאמען מיט די אבריגע פון סענעדע.

די עלטערען האבען אויסגעלאזען א פעטיציע און זאמלען אונטערשריפ־טען בלעטער די רעגירונג אויסצוזייר קען זיין באפרייאונג.

די פעטיציע מאכט אויפמערקזאם די רעגירונג דאס פאר סענעדער סאלדא־טען איז אויסגעגעבען לעווארען א גענע־ראל אמנעסטיע, וואס האט באפרייט די סענעדער סאלדאטען פון אלע זינען גענען די מיליטערישע געזעצען.

די פעטיציע בעט די סענעדער רעגי־רונג דאס טראצדעם וואס די לעגיאנערען זענען סאלדאטען פון דער ענגלישער אר־מיי אלדינגס פון דער קענעדער, האבען דער טון־ד אין אייגע עפיס אויסווירקען ביי די מי־ליטערישע קאמאנדירען, ביי פריהערדיגע גרעגענהייטען האבען זיך דעפיטאציעס געווענדעט מיט בקשות אבער עס האט נאר ניט געהאלפען.

זענען בירגער פון קענעדע, בעטען פאר זיי רחמים ביי דער ענגלישער רעגירונג צו שענקען די זיי גלייך באפרייען.

די טאראנטער ענגלישע ציימונ־גען זענען דאך נאכין פריינדליך אפגערופען אויף דער פעטיציע, אלע אונטערשטיצען די בקשה פון די לעגיאנערען׳ס עלטערען.

### אן אומזיסטער בלבול געגען סי. א. ב. בראון

אין וואך דריי האט עפיס איינער פון די קאנדידאטען פאר דער באדד אוו ערזיוויישען אריינסגעלאזען א הערבעל אויף אידיש באהויפטערדיג דאס מר. סי. א. ב. בראון וועלכער איז אין דער באדד אוו ערזיוויישען פון יענעם דיסטריק שוין א משך־זמן איבער דרייסיג יאהר, איז א געגנער פון אידען חרדים אן מיט די אי־רישע וועהלער ערלויבט מען זיך אלעס צו טון, דער הערבעל איז־א בלבול אין אידען די ענערער רעגירונג, דערפאר מיין דאס.

## פאלעסטינער טויערען וועלען זיין אפען פאר אידען נאכ׳ן שלום אפשליסען

אידען פון אדעס עמיגרירען נאך פאלעסטינא — טראנספארט קאמפאניע ארגאניזירט צווישען ענגלאנד און פאלעסטינא — אלוועלטליכע רעליעף קאנפערענץ אין מערץ אין צו ריך — אנדערע אויסלענדישע אידישע נייעס.

(אינט. איד. פרעס ביורא)

נייארק דעם. 31

יידישע זאכן זענען דא דערהאלטען געווארען גיכען איבער דאס אין פאר־אנסייארטליכע רעזולטאטס פון דרייזען פון ענגלאנד אין שיין איצט באשטימט צו עפענען די טויערען פון פאלעסטינא און אריינלאזען א גרויסע אידישע אמיגראציע באלד נאכדעם ווי דער שלום וועט אונטערפעשריבען ווערען.

דיזע נייעס ניט איבער דאס א אידישע רעפיוטאציע, פון לאנדאן ענגלאנד האט זיך געווענדעט צו גענעראל בלים, דער גאווערנאר־דזשענעראל פון פאלעסטינא אין האט אים פארגעלייגט די נאכגעלאגע לאגע, גענעראל בלים האט ביים ענדע פון דער אונטערדערונג מיט דער דעפיטאציע געגעבען זיין פארזיכערונג דאס אזוי שנעל ווי די מלחמה רעגולאציעס ווערען ארלטערגעטומען ווערען וועט, ערלויבט ווערען א מעסיקע אנזאל אייגאנדערונג נאך פאלעסטינא.

א ידיעה מעלדעט דאס א גרויסע צאל אידען פון אדעס וואנדערען אויס פון אדעס נאך פאלעקסטינא.

נאך א ידיעה מעלדעט דאס אין לאנדאן, ענגלאנד, איז געגרינדעט געווא־רען א טראנספארט אגענטור א טראנספ־ארטאציע־צווישען ענגלאנד און פאלעס־טינא.

### נייעס פון פוילען

א ידיעה ניט איבער דאס די פוילי־שע רעגירונג האט ערקלערט דאס זי וועט באפרייען אלע אינטערנירטע אידען אהן איסנאהמען.

אין א ברוף וואס דר. מאקס נארדוי האט צוגעשיקט צו דער צייטונג ״די צייט״ פון לאנדאן, וואנט נאהדוי דאס די ציוניסטישע פירער האבען ניט געהאט קיין רעכט צו האלטען ווייטערע עמטער נאכ׳ן יאר 1915.

א ידיעה מעלדעט דאס די מאסקווער אידישע קאמוניסטען האבען אפעלירט צו די אידען פון דער נאכבאר ווילנע ניט צו אינטערשטיצען די ציוניסטישע שטרע־בונגען. ערקלערונגען דאס די האפענונ־גען אויסצוליגען די אידען לינקס אין דעם עדפאנג פון׳ם סאוויעטען.

### פוילישע ציימונגען ראטען אי־דען צו פארלאזען פוילען.

א ידיעה בעטרעפט די נייעס דאס פוי־לישע ציימונגען פרעדיגען ראבע צו צעל־מען פון דער אידישער באפעלקערונג, און אין דערזעלבער צייט ראטען זיי די אי־דען דאס דער איינציגער וועג וויאזוי צו באפרייען זיך פון פוילענס צרות, איז צו פארלאזען פוילען.

די אידישע דעפיטאטען פארב־שטייז אין גרינבוים האבען געהאלטען דע דעם פאר׳ן פארלאמענט און האבען אסאר קירט דאס וונטאג געווען, וואס אידען זע־דען געפעוואנגען אפצוהיטען.

### רומעניש רעגירונג צוטרייבט אידישען נאציאנאל ראט

עס ווערט איבערגעגעבען דאס די רו־מענישע רעגירונג האט באשלאסען אפ־שאפען דעם אידישען נאציאנאל ראט פון בוקאווינא וואס האט דארטען עקזיס־טירט די גאנצע צייט, די רעגירונג בא־הויפטעט דאס די אידען האבען איצט פאר־טרעטער אין רומענישען פארלאמענט, און דאס איז־ענונג, ווי דארפען ניט האבען קיין באזונדערען פארלאמענט.

אין א ברוף וואס דר. מאקס נארדוי האט צוגעשיקט צו דער צייטונג ״די צייט״ פון לאנדאן, וואנט נאהדוי דאס די ציוניסטישע פירער האבען ניט געהאט קיין רעכט צו האלטען ווייטערע עמטער נאכ׳ן יאר 1915.

א ידיעה מעלדעט דאס די מאסקווער אידישע קאמוניסטען האבען אפעלירט צו די אידען פון דער נאכבאר ווילנע ניט צו אינטערשטיצען די ציוניסטישע שטרע־בונגען. ערקלערונגען דאס די האפענונ־גען אויסצוליגען די אידען לינקס אין דעם עדפאנג פון׳ם סאוויעטען.

### אלוועלטליכער רעליף קאנפע־רענץ אין צוריך

א ידיעה צום טאגעבלאט מעלדעט דאס די אידישע דעלעגאציעס פון פאריז האבען באשלאסען איינצורופען אן אל־וועלטליכען קאנפערענץ. וועגען רעליעף ארלייס וואס זאלן אפגעהאלטען ווערען אין דער שטאט צוריך, שווייץ, אין חודש מערץ.