社論

蘇聯對柏林之陰謀

冷明

柏林問題。又爲邇來國際矚目之焦點。蘇聯於十月廿七日。分別通牒英。美。法三國及西德與東德。建議英。美。法。蘇四强退出柏林。將柏林設爲非武裝自由區。如西方同意。可使柏林在聯合國監督下實行自主其經濟行政及其他事務。此外。牒文復以威脅之口氣稱。蘇聯予西方以六個月之時間。商洽接納其建議。若逾時雙方尚未達成協議。則蘇聯與東德決採取行動。俾求蘇聯建議之實現云。

至蘇聯在牒文中之建議。其重要者。約有六點：蘇聯將在適宜時期與東德談判。將一切事務交回東德處理。此其一。柏林應予統一。歸東德統治。此其二。柏林應成爲一自由市。政治獨立。不受東方或西方之束縛。此其三。柏林自由市將解除武裝。不許軍隊駐紮。此其四。柏林自由市將自組政府。自理經濟行政及其他一切事務。此其五。六個月內。柏林將無變更。此期內柏林問題應告解決。此其六。

[illegible]就牒文之表面以觀。其重點在達成柏林統一。使成爲一自由城市。不受任何方面之束縛。但其眞意之所在。則在消滅柏林之反共地位。由眼中刺一變而爲[illegible]。蓋西柏林之存在。足使德人對自由與極權得一正確之認識。對正義與暴[illegible]一鮮明之比照。對貧困與豐裕得一清澈之辨別。對恐怖與安全得一切實之區分。是以若干年來。東德人民以不堪暴虐之共黨之統治。紛紛逃入西柏林。而年前東柏林發生饑荒之時。西柏林亦盡其爲西方救濟站之責任。凡此爲蘇聯所恨之入骨者也。

若就其有助於鐵幕人民之逃向自由。以及爲自由世界搜集鐵幕消息之情報站等言。西柏林之作用。實與遠東之香港同。目前西柏林每月有東德逃入之難民五千左右。若香港不施行嚴格之入境限制。則中國大陸人民之冒死來歸。其數日當在東德逃西柏林者之上。至於其爲鐵幕邊情報站之效用。則尚難以數字計算也。

西柏林之現況不能循蘇聯之意變更。此乃自由世界之利益所繫。亦蘇聯暴虐統治之致命傷。故其不得不盡量施展陰謀。使柏林消除反共作用。進而成有利於其本身之工具。果西方同意蘇聯之建議。使西柏林成一自由城市。則惡劣之後果實不堪言。東德人民失一逃亡之出路尚其餘事。最重要者厥爲將此區之統治權交與東德。西德安全所受威脅更大。盟國交涉此類事件。勢非向東德進行不可。是即不啻承認東德政權矣。豈非正中蘇共之下懷乎。

因此。蘇聯對柏林之陰謀。西方絕不能入其彀中。必須予以堅決拒絕。進謀有力之對策。而後西德安全始可保。歐洲之和平亦始有利賴焉！

倫敦清潔街道

倫敦。路透社電。政府決定清潔倫敦街道。使市民注意衛生健康。

家庭事務秘書華達。昨在國會宣稱。決定清潔下埠區各街道。

三盲青年遇險

巴黎。美聯社電。三名盲眼之青年。昨互相手牽手行街。但白橋跌下恩河。其中一人斃命。一人脚斷。另一人差不多被溺斃云。

短篇小說

(妖)(女)(紅)(蓮)

【肆】

故所以。當時此等修道女士。時人目之爲「官妓」焉。話休煩絮。言歸正傳。且說這位紅蓮。自從整了一鏤「破壞高僧戒體」之事。艷名鵲噪。遐邇爭傳。人人說她夠妖冶。夠魅力。床笫之歡。就是迥殊凡俗。柳府尹對她。更是另眼相看。本擬量珠十斗。金屋藏嬌。沒奈何。府尹有季常癖。河東獅吼。心胆茫然。以此。迄難啓齒。祇好把消觀爲「外寓」。紅蓮却做了他的「禁臠」。紅蓮隱發牢騷。也樂得做個「黑市夫人」。不過。柳府尹却要向她練法三章。祇准她接客。行歌侑酒。打金猜拳。却不准她留客過夜。其諸魚水之歡。紅蓮也答應了。不知這柳府尹。雖則賦性風流。無奈妻妾衆多。日子一久。便有雨露不勻。難於兼顧之苦。而紅蓮在初。雖則妖冶。和柳府尹那回事。約是勢均力敵。旗鼓相當。但相持日久。柳府尹就有點吃不消了。同時。也不能晚晚臨幸。一個月。極其量只得十天八天。是有交易。縱或勉强應付。雲雨之情。亦大遜從前也矣。紅蓮雖冶。起初也能遵守諾言。甘於做他禁臠。無如日子一久。難怪紅蓮有苦惱極了之感。

如是者過了半年。紅蓮與柳府尹。幹起那回事來。漸漸有了距離。在相形見拙之下。紅蓮益增苦悶。久渴情懷。如狼似虎。大有飛起來咬之勢。而柳府尹呢。由於虛耗過度。已變成了「正麟軍」。「正麟軍」一上前線。未曾交戰。便告潰不成軍。這一來。柳府尹當堂出醜。紅蓮大發嬌嗔。柳府尹大慚形穢。無話可說。祇好嘆一句。「請纓未遂身先死。未曾首倡已糜人」。此時。柳府尹心中情緒。爲甚他曲其妾。薄婉之私。並不如此。偏偏遇上紅蓮。以消一個照面。無論事高低樣有了準備。也要飲恨國。批白[illegible]了。柳府尹好生詫異。莫明所以。原來。紅蓮在生理上。有點特殊。就是那個東西。若吃不飽。生理就會起了變化。日過心中物。便緊緊的抓住。不肯稍稍放鬆。這一抓。好像具有無限吸力吸住了。什麼也要了。柳府尹正如此。感到苦惱。紅蓮女也因爲這個。感到失望。正欲寒盟背約。私下找尋治味。無如府尹派有心腹老媼。監視甚嚴。於是。紅蓮只有在無辦法中。找尋辦法。卒之。由一個老道士。授她一條秘方。

貸款公司發達

滿地可埠。加拿大社電。根據統計。加拿大每五家人中。有一家人。充銀期購買汽車。傢俬。火爐。及其他家庭用具等。

又有許多人。現仍未明白貸款公司如何經營。

聯邦買賣財政會。已刊出一本小册子。免費贈送給各人。該書能給人解答各項有關買賣及財政之問題。

該書說明。加拿大於一九一九年起。如何實行財政服務事。以應擬購買汽車者之要求。

加拿大買賣財政公司。約共有一百五十間。佔全加拿大貸款總額四分之一。每一百人中。約有五十名技術或半技術人員。十四名爲文書工作人員。十三名爲業主或商店經理。六名爲專門人材。六名爲農人或售貨員或木業工人。五名爲售貨員或四名爲三軍人員。

該小册子謂。財政收費約可分爲。一。收利息。以時間充收。二。手續費等云。

此等公司。業務甚爲發達云。

民航公司飛機已飛莫斯科線

紐約。美聯社電。歐洲民航機公司五間。現已被批准在兩年爲期內。飛往莫斯科。此生意必很暢旺。如不航行該線。公司當局亦不以爲然。因競爭之程度太過劇烈。仍有許多方面。是使人失望。現未有任何國家在蘇聯。未設有民航公司辦事處。售賣機票亦不准。只得向一間蘇聯之民航公司交易。

煤油供給。最成問題。比利時之民航機。要自己載夠樣料。始能來回飛行於該線。雖亦有一些民航機應用蘇聯煤油。但質地很劣。

往印度。巴黎。倫敦等各地之民航班機。現繼續增加云。

津津有味譚六集全到

南來香港八年詩七毫。秦漢名人故事六毫。紅拂傳奇一元。司馬相如九毫。章台柳九毫。貴妃新傳九毫。王昭君一元二。洛神一元二。妖女一元。干將莫邪八毫。白山黑水綠林英雄傳上下集共一元二。蛇龍傳上中下共一元二。青靈八女俠每册五毫。神洲劍侶第一集五毛。歷代名人軼事二輯每輯一元。山城之夢九毛。太太與丈夫四毛五。獨身者的喜劇七毛。電影叢書。小說叢書。每本二毛六本一元。名醫陳存仁著津津有味譚六集全沽二元二五。文壇良友。每四毫。幸福。人民。每三毫五。亞洲。中外。東西。國際。南國。藍皮書。每三毫。銀河。東風。人生漫談。家庭生活。每二毛五。今日世界。春秋。論語。人間世。小說精華。每二毛　電話MU四六六三七

溫哥華跑路街 增羣益書店 J. Q. YICK 374 Powell St. Vancouver 4, B. C.

暗市 JACK WONG P. O. Box 396 ARMSTRONG, B.C.

黃昃園

本園出產瓜菜
靚白大肉召菜
老身大小冬瓜
靚大條蘿白

遠近顧客一律歡迎
所有寄費 買者自理

暗市黨埠 LEE BAK BONG Phone 2216. Box 335 ARMSTRONG, B.C.

李北傍園

本園土產四十週年紀念
特別不賣酬謝貴客
靚紹菜每磅二仙半
老身冬瓜每磅七仙
大條節瓜每磅五仙
白菜每磅五仙
芥菜每磅五仙
蘿白每磅二仙

遠近顧客一律歡迎
所有寄費 買者自理

李家驤園

795 Phone 334[illegible]

老身上灰冬瓜
靚滑蘿白
毛菜

批發零沽 特別計平
所有寄費 買者自理

NOTARY PUBLIC 公證人
Gordon W. Cungow
501 Main St.

張國 代理賣業買賣
銀行貸款 各種保險
對街商由正門入可
電話 MU.1-6513

曹統新藥行

C. T SUN
900 W. Temple St. Los Angeles 12. Cal., U.S.A.

羅省總行 通訊地址
加拿大總行 通訊地址
美國紐約 通訊地址

▲補腎固精丸 腎精不足虛勞損 四兩庄六元 常服此丸可保強
▲鹿茸耳聾丸 腎虛腰破耳聾鳴 四兩庄八元 購服斯丸功效遲
▲牛黃消核丸 鬱憂暴怒核連珠 四兩庄六元 服此劑消勝割除
▲男子七疝丸 小腸疝氣陰囊腫 四兩庄六元 續服此丸便見功
▲消粒解毒丸 婦身粒毒燒瘡癰 四兩庄六元 服食此丸收効快
救急 南沙酷暑入埠覺小便頻數多腹刺水不通不利反成腫開飲水無去路然急驅宵幸賣就新用下病上取法揭穿上藏術出標垢硬如砂灰蓋然蓋藏其幸何如

Hong Tai 唐泰 148 Ord St. L. A. Cal.

達明

承接木工油漆
專做時代化美術家俱傢俬
顧無任歡迎 MU1-7753

百老滙旅店 — 蓮花大旅店

加拿大最高華貴一等人旅業權威

附設服務館
招待僑胞轉送各地
代接各航空公司旅客
解答旅行人事問訊

ABBOTT ST. VANCOUVER 4, B.C. 101 E. HASTINGS ST.
電話 MU1-9541　房租每日二元起碼　電話 MU1-3445

飛往香港東京

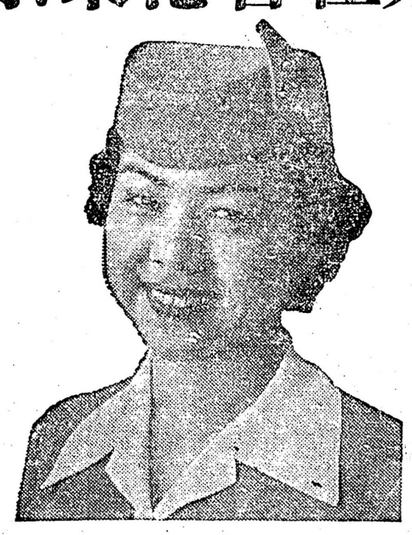

請搭汎美雷達
DC-7C 飛剪號機
或双層飛剪號機
特別舒適—座位寬大舒適
中式膳食—爲優待華客。特備中餐。可於訂票時聲明
航線便利—旅客可選擇經檀香山，東京，小呂宋，等地。
票價低廉—由美國西岸到香港。單程票價美金五百六十元。來回票價美金一千零八元。
詳情請向華埠各旅行社或由電話接洽 汎美世界航空公司

PAN AMERICAN
WORLD'S MOST EXPERIENCED AIRLINE

全世界經驗最豐富的航空公司
Ticket Office: 1055 Alberni Street
VANCOUVER, B. C
PHONE: MUtual 4-2121

堅利 辦到大批國畫賀冬咭！

堅利公司 The KINLEY CO. 639 E. Hastings St. VANCOUVER, B.C. MU 3-3933

玻璃面彩色花草咭，6¾×2¾每百十五元，每張一角半，玻璃面彩色風景咭，5¼×4¼每百十五元，每張一角半，超型織錦咭6¾×3¾每百三十三元，每張三角三仙，彩色水松紙咭，6¾×3¾每百三十一元，每張三角一仙，手寫彩色花草咭，每百二十五元，每張二角半，如印中英文地址另加二元，限定十一月廿五日截稿，彩色故宮咭每百二十元，每張一角半，奇氏牛髮露二元半，兩者俱用，脫髮及光頭者從速購用，太遲難以挽回。

★來函照錄：一堅利公司大賣號元生偉鑒！余數年來在手掌上染了頑癬，屢用各種藥劑無効，因此上星期一貴處購買奇氏止癢膏一盒，搽了數天后已痊癒，特寫數言表示致謝，此種藥膏効力的確天下無比，實是永遠不忘恩德，崇此敬頌。余春蓮敬上

★奇氏止癢膏大盒二元細一盒一元，奇氏牛髮水二元半，奇氏牛髮露二元半，

★介紹簡化字檢字表，包括漢文及拉丁國語拼音，祖國大躍進畫刊五角半，另有各種刊物書報五角，

奇氏 生髮水止癢膏總代理：

電話 MU 4-1754

黃漢經紀

Wong Horne Agencies
Insurance
General Agent
441 Gore Ave.
Vancouver 4, B. C.

代理 老幼人壽燕梳
康健各種保險
買賣營業經紀
接辦 會計文房事務
填報入息稅紙
移民入籍文件

Viaduct Drug Store
Cor Main & Georgia Sts.
Phone MU 1-6436
Vancouver, B. C

壯陽及補身多種維他命丸 (Multiple-Vitamins) 每樽四元五毛
補血及壯陽丸 (Preston's Nerve Food) 此是老字號藥丸每樽壹百粒價銀壹元
補腎藥水 (Leland's Kidney Tonic) 每樽壹元二毫五及貳元五毫
郵單小心配合 洗菲林及晒相
緬爽佐治街懷亞德藥房啓

驗眼兼較眼鏡專家
氏律古屋
A. Gerard Hirsohberg
行醫逾三十年
Toric Optical Co Ltd.
[illegible] Hastings St. W.
MU 1-8829