加華興業有限公司
CATHING COMPANY LTD.
65 E. Pender St. Vancouver 4 B.C.
電話 MU 4-1028

新到
珠江荔枝 生晒菜干
珠江苦瓜 廈門米粉
珠江蓮藕 廈門瀨粉
珠江鯪魚 江門扎粉
豆豉鯪魚 江門河粉
天壇菠蘿 上海年糕

NOTARY PUBLIC 公證人
Gordon W. Cumyow 邁日敏
501 Main St.,
遺囑 及辦理各種文件
代理買賣買賣
集存銀行式樣圖樣夾
打街請由正門入可矣
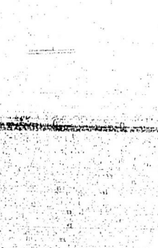
電話 MU. 1-6513

實公司
Paul & Paul Co.
175 E. Pender Street
Vancouver 4, B. C.
Phone: MU. 1-7857
新到大希
ABC 面盤鬧鐘，免費保用一年，自用，送禮，人人歡喜，另辦到大批新唱片，歡迎購買，目錄印備待取

香港九龍黃大仙財帛觀音神廟
照片刊登東七百零十九號門牌歡迎各界善男信女光臨參觀有求必應或外埠來信求簽代求神求簽詳答
電話 255-6674 司理人黃植丞啓
719 E. Pender St. Vancouver 4, B. C.

銀夫人美髮屋
香港名師主理 髮型新顏
各界仕女光顧 無任歡迎
華埠奇化街式一五號
電話六八三一，一九四一一
Silver Lady Beauty Salon
215 Keefer St.,
Vancouver 4, B. C.
Tel. 683-1943

李偉運輸公司
專運遠東辦理香港移民出入月行棧，並家具什物搬運，有大機房代客存貯。
日間電話：684-2141 晚電話：254-3662

梁棋 LEONG KEE
630 ALEXANDER ST.
VANCOUVER 4, B. C.
電話：254-1203
敦煌裝修，內外開佬，新舊屋修，改善屋頂地下室，找正樓梯房間，修理水龍喉通渠疏通疏通喉管工程，經驗豐富，價錢老實，價格合理，價廉招聘。
電話：二五四·三七〇六
夜間電話：六五四·〇三

電話 684-1754
黃漢經紀
Wong Horne Agencies
Insurance
General Agent
441 Gore Ave.
Vancouver 4, B. C
代理 老幼人壽燕梳
各種火燭保險
買賣營業經紀
會計文房事務
填報入息稅紙
中西契約文件

侍天屠龍記
金庸著
（承接土木大小工程）
第二十回 十年爭鬥 【三三〇】

還帶來這麼俊秀的一個小外孫，位反超過師叔。
只聽得張翠山在那邊船上叫道：「殷素素見幾艘船的甲板上都濺滿了鮮血，兩船的甲板上都有幾具屍體躺着，低聲道：「對方是誰？因什麼動式？」李天垣道：「對方是武當派和崑崙派的人，」殷素素見丈夫關到對方船上，和一個人相擁在一起，那個師哥，早知對方有武當派的人在內，還時聽李天垣一說，不由得雙眉緊鎖，說道：「最好先別動手，能化解便化解，」李天垣道：「是！」
要知李天垣是師叔，但在白眉教中，天市堂排名次於紫微堂，居內堂之末，論到師門之誼，李天垣是長輩，但在處理教務之時，殷素素的權位反超過師叔。
只聽得張翠山在那邊船上叫道：「素素，無忌，過來見過我師哥、」殷素素携着無忌的手，向那艘船的甲板走去，李天垣和封程兩位壞主怕她有失，緊隨在後。
到了對向的船上，只見甲板上站着七八個人，一個四十餘歲的高瘦漢子和張翠山手拉手，神態甚是親熱，張翠山道：「素素，這位便是我常常提起的俞二師哥，二哥，這是你弟婦和你姪兒無忌。」
俞蓮舟和李天垣一聽，都是大吃了一驚，白眉教和武當派正在拼命惡鬥，那知雙方的一個重要人物竟會夫婦，不但是夫婦，而且還生了一個孩子，俞蓮舟心知道中間的曲折原委，非片刻間說得清楚，當下先給張翠山引見船上各人，一個矮胖胖的黃冠老道，是崑崙派的西華子，一個中年惡婦，是西華子的師妹，便是武林中名頭很響的閃電手衛四娘，江湖中人背後都稱她「閃電娘娘」，其餘幾人也都是崑崙派的高手，只是名望沒有西華子和衛四娘這般響亮。
郭西華子年紀雖已不小，却是沒半點圓滑功夫，一開口便道：「張五俠，謝遜那惡賊在那裏？你總知道的吧？」
張翠山尚未回歸中土，還在茫茫大海之中，便遇上了兩個難題，第一是本門竟已和白眉教正面衝突，第二是人家一上來便問謝遜在那裏，他一時不知如何回答，向俞蓮舟問道：「二哥，倒底是怎麼一回事？」西華子見張翠山不回答自己的問話，

NOTARY PUBLIC 公證人
Gordon W. Cumyow 邁日敏
501 Main St.,
遺囑 及辦理各種文件
代理買賣買賣
集存銀行式樣圖樣夾
打街請由正門入可矣

電話 MU. 1-6513

KIN KONG SILK CO. 建光絲公司
27 PENDER ST. E. VANCOUVER B.C.
電話 683-4929
專辦大宗中國絲，蘇杭雜貨及男女晨袍，各種婦女絲髮白色綉花衫頭，各色拖鞋應有盡有

綿大藥房
MAIN DRUG LTD.
434 Main St. Vancouver, B.C.
電話 MU 6-8634
專配西藥
化粧香品
各種補丸
冲哂啡林
文房用具
書報雜誌
優惠光顧
格外歡迎
經理黃永衍謹

684-3743 684-4822
桃園
HO INN CHOP SUEY
79 PENDER ST. E.
VANCOUVER 4, B. C.
廚師上等
風味菜館
地方雅潔
招呼安當
大小酒席
隨時應命
優惠光顧
格外歡迎

廣珍
首飾鐘錶
Kwong Chin Ho Co. MU 1-5816
39 Pender St. E. Vancouver 4, B. C.

豐益茶室
YICK FUNG TEA ROOM
137 E. Pender St. Vancouver 4, B. C
Phone: 682-1514

馬君寰
專門修理雪櫃電爐洗衣機乾衣機
商業冷房設計接裝
收費特廉
電話：八七九、弍七八五

本餅家禮聘名師巧製
中秋月餅
歡迎代理
圖樣印備 函索即奉

Sunbeam White Enriched
新美味新鮮餅

新漫新貌
誌里冷氣工程
專科大小商業機房冷氣工程，設計裝置及修理，本號設備齊全，快捷可靠。
電話：八七弍·壹〇三九
757 E. Broadway, Vancouver, B.C.

強華公司
KENWARD CO.
431 Columbia Ave., Vancouver 4, B. C.
四三一號哥林比亞街 電話 684-8821
經售及修理名廠傳眞機，收音機及各種電器，承接大小電力工程，服務妥當，價格克己 保証滿意。

榮記腊味製造廠
榮記腊味專家
精製腊味
批發全球
優良印備
名家師傅
WING WING CO., LTD.
450-460 Hastings St., E.
Vancouver 4, B.C.
電話 254-7241 弍五四一七弍四

中醫余健漢
廣東中醫學校畢業
考試院衛生部註冊
在國內及香港行醫廿餘年
香港五邑工商會執事醫師
由香港抵雲高華埠定居
佐治街東 2242½
余風采堂二樓
電話：六八八·五一八九

昌記油漆修裝公司
承接妮水木工傢私各等大小工程
忠誠為僱服務
工作快捷妥當
電話 弍五四·七五〇三
六八七·四〇九四

達明
承接木工油漆
專做裝修門及時代化傢俬
一切跑光翻新任歡迎
電話 RE 8-3422

建興建築公司
承接裝修
土木工程

劉富
承接木工泥水，油漆大小工程，價錢相宜，保證滿意，銅胎光顧請打電話 253-0544
地址：叁壹壹六佐治街東

驗眼兼較眼鏡
專家
屋古律氏
A. Gerard Hirschberg
年十叁逢賽行
Toric Optical Co. Ltd.
118 Hastings St., W.
681-8829

Harry James Agencies Ltd.
INSURANCE & REAL ESTATE
212 KEEFER ST., MU 4-1377

住屋出賃
有三組住家，月租現收三百元，位在二十二街西，近屋街，取價三萬二千元，先交現銀壹萬元，餘充銀期，有意投資者，請到吳國華辦事處詢問，定然樂意答覆。
吳國華辦事處啟

加拿大資路銀行
The Royal Bank of Canada
Main & Hastings, Vancouver B.C.
Douglas & Pandora, Victoria B.C.
本行特設華務部，專爲僑胞辦理一切關于銀業事務
華務部司理：馬錦華啓

永隆銀行
WING LUNG BANK LTD.
經營一切銀行業務，
設備服務週詳，
港九均設有分行，
歡迎函詢委辦。
香港
辦公時間：上午九時半至下午四時半
星期六：上午九時半至一時

周愛權
驗眼配鏡專家
精較各種近視眼鏡
修整破裂之舊眼鏡
J. K. CHOW
OPTOMETRIST
4 Main St., Vancouver 4, B. C.
電話 685-5938

CHINESE HERBS
126 LORNE ST.,
KAMLOOPS B. C. CANADA
醫治內外 重輕病症
膏丹丸散 藥劑齊備
厚毛陽圍 每只三元
來函問症 先惠弍元
回答詳明 空函不答
錦綠埠謝禮隨白