TAI HON KONG BO LTD.

THE CHINESE TIMES

PUBLISHED DAILY EXCEPT SUNDAY, AT

443-445 CARRALL STREET VANCOUVER, B. C.

Volume 22, No. 63
Twelve Six-column Pages
$9.75 Per Year

ENTERED AT THE POST OFFIC EAT VANCOUVER B. C. AS SECOND CLASS MATTER

Phone Seymour 7092 (FRIDAY.) FEBRUARY 9 1923 P. O. Box 260

本報價目表
本報價目本埠派到每月收銀七毫五若派不到貼郵票寄上每月收銀壹元英屬各埠及美國每年收英金九元七毫五半年五元三個月二元七五一月一元中國及外國每年收英金十五元除禮拜日外皆按日呈閱無論取閱久暫報資均先惠交函定閱恕不奉覆
本報司理部啓

中華民國拾二年二月九號

大漢公報

夏歷歲次壬戌年十二月廿五日

星期(五)廿四號

論說

外報預測本年我國之大局

▲謂制憲與選舉總統兩問題均不易解決……民國前途未可樂觀

大陸報社論云、凡注意中國政局之士、對於今年中國之大局、殊不能抱十分之樂觀、就全部言之、所謂中國之謎、將依然不能解決、殆可預言、除軍閥跋扈、財政混亂、及其他許多老舊弊害之外、今年復有兩重大新問題、即制定憲法與選舉總統是也、此兩問題均爲建設性質、且爲實現中國眞正民主政治之必要步驟、然其進行之形勢、殊不光明、恐因此而國家愈亂、民生愈瘁、未可知耳。

一國根本法律之主要元素、爲秩序與自由、欲得秩序、其道在設中央權力或政府、其能力足以消弭國內之混亂者、欲得自由、其道在限制一種少數政治、使不至壓抑個人之自由、中華民國建立十一年矣、就理論言、在此十一年中、全國受治於一九一一年草擬於南京一九一二年制定於天壇會議臨時之約法、至草擬永久憲法之責任、委諸國會議員所組之憲法委員會、當事者皆全國之領袖人物也。

新憲法之內容、聞將採集瑞士法蘭西及南美諸共和國之憲法之優点、但民國對於臨時約法、且未嘗謹恪遵守、則對於永久憲法之態度、自亦難望其有進步、民國之行政機關、失信於人民已久、今須行新法、欲得人民之同情的贊助、在勢恐有不能。

至於選舉總統副總統、中國係採法國制、由參衆兩院聯席會議共同投票、唯法制當選總統、祇須得絕對多數之同意票、中國選舉法規定、投票時須到國會議員全體三分之二、爲足法定人數、又列席議員須有四分之三投同意票、被選者始當選爲總統、此種規定、在平時情形之下、易致窒碍、唯另一條規定、倘第二次投票尚無結果、應將得票最多之兩人、再行第三次投票、得票較多者、即爲當選、

總統與副總統之任期、均爲五年、可以當選連任、倘總統因犯罪抱病死亡、或離位而不能履行職務時、由副總統代理、至總統什滿爲止、今年之選舉、將又爲一大政潮之中心点、候選總統曹昆之人格、黎黃陂之任期、國會之法律地位、選舉人之資格、曹氏政敵之反對、其他候選員之競爭、及選舉運動之舞弊、凡此種種、均爲困

▲(懸)(壺)(問)(世)

敢者本醫生在雲埠懸壺已歷數載凡有內外各症經本醫生診治者無不立奏奇效至于花柳疳疔白濁癰疽瘰癧等症尤爲本醫生之能手自懸壺問世以來苟非自信不誣斷不敢好爲大言以惑人也

現寓雲埠片打街東華憲客棧五號房

LOH BO TIN
Clo Wah Ying Rooms
105 Pender St. E. Vancouver B.C.

儒醫羅葆天啓

北京酒樓

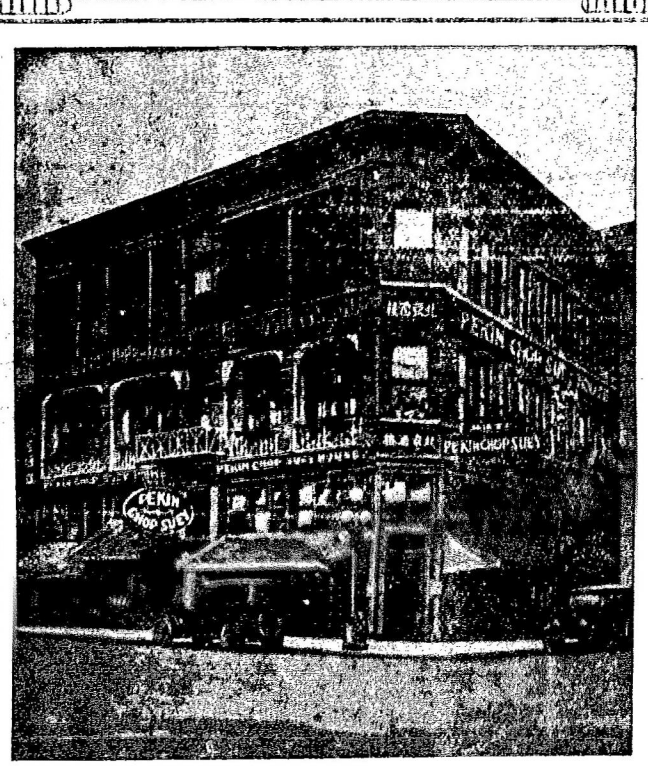

英屬加拿大雲高華埠

片打街西五號門牌

電話詩巫三四六七

PEKIN CHOP SUEY

5 PENDER ST. W. VANCOUVER B. C.

詩巫亞輪船公司

拾七日到香港

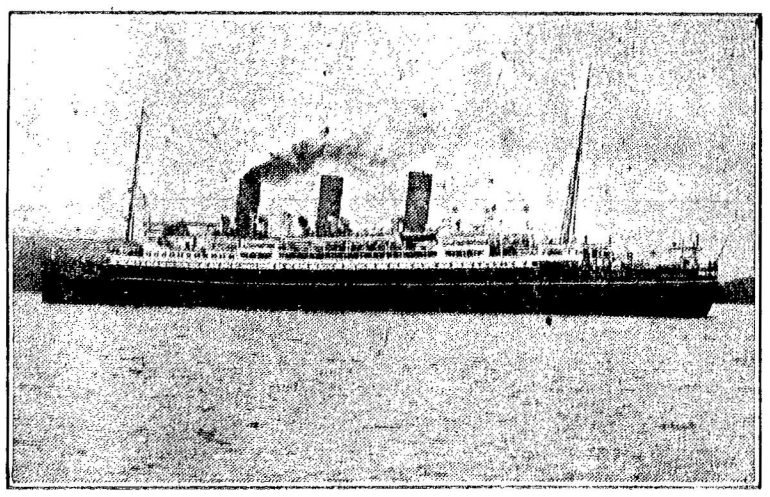

坎拿大皇后

▲特別通告

爲副華友之雅。本公司特將兩號新船。坎拿大皇后。與澳大利皇后。航程更改。自八月以後。由此往日本上海而直至香港。不復往小呂宋矣。所有各皇后船到上海時。本公司備有小輪。以便華友登岸遊覽地方之用。謹此奉告。請爲傳佈。

僑胞旋唐注意

由雲高華啟行日期

亞洲皇后 一月廿二號

坎拿大皇后 三月八日

俄國皇后 三月二十二日

亞洲皇后 四月十九號

東亞務總司理司徒旋謹佈

司徒旋僑通住址
SETO MORE
Asiatic Passenger Agent.
Canadian Pacific Rly.
VANCOUVER, B. C.

客務總司理火士打
J. J. FORSTER
General Agent
Ocean Traffic
VANCOUVER, B. C.

BANK OF MONTREAL
138 Pender St. E. Vancouver B.C.

滿地可銀行
兼人事務所

注意 瑞和興利 選鋪廣告
S. W. Haney Co.
62 HASTING ST. E.
PHONE SEY. 9417

高等洋服店 最新款 最合身 最相宜 僑胞光顧歡迎

店主人 余贊黎庇謹啟

委路愼雙靴鋪

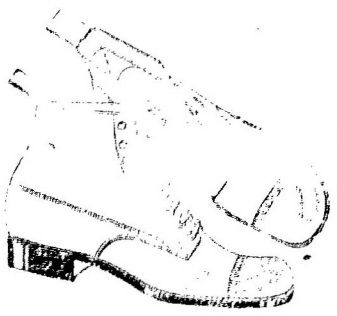

過冬過年可貴之送禮名靴與無跟鞋各色俱備男鞋由一元二毛五至六元女鞋由九毛五至三元五毛小孩鞋由九毛五至二元

WILSONS SHOE STORE
157 159 Hastings Street West
Near Cambie Street,