SYAUKTION OCH DANS

anordnas av

STRINDBERGS SYSTRAR

—å—

Columbus Hall

TORSDAGEN DEN 10 DECEMBER Kl. 8 e. m.

Förfriskningar serveras. Inträde 35c.

KÖKSTRÄDGÅRD, FRUKTTRÄDGÅRD och HÖNSFARM.

5 acre belägen i den beryktade Spokane-dalen. Upparbetad med ett modernt boningshus å fem rum, hönshus, etc., nära till skola, högskola och den stora industridelen av Spokane. Idealistiska somrar och korta milda vintrar. $500 kontant, återstoden betalas med $30 per månad.

NORTHERN PACIFIC LAND EXCHANGE, ZEIGLER BLDG. SPOKANE. WN.

Vi ha mejeri, majs, alfalfa och vetefarmar till salu eller utbyte.

Råa Pälsverk och Hudar

Bered er tidigt för pälssäsongen. Skriv efter fri illustrerad katalog om knaror och tillbehör. Högsta priser betalas för råa pälsverk, hudar, hästhår etc. Skeppa prompt. Om ni har något att sälja tilliskriv oss.

SYDNEY I. ROBINSON, Head Office: Dept. Z. 1709—11 Broad St. REGINA, SASK.

Plågas icke mer

av dålig mage, då äkta Linfröextrakt av Östersunds-magasinets i Stockholm medel botar absolut magsjukdomar, såsom magsyra, magkatarr, magsår, dålig matsmältning, trög avföring och därmed följande svindel, mattighet, tryckande känsla i maggropen, sveda i bröstet, sömnlöshet m. m. Rekommenderas av hrr. läkare. Pris per paket $.120.

Mrs. J. Halverson,

1413 ADAMS ST., N. E. MINNEAPOLIS, MINN

VARMA BAD 25c

Även barberstuga och biljardrum. Cigarrer, cigaretter och läskedrycker.

217 LOGAN AVE., WINNIPEG.

A. L. McDONALD

383 Logan Ave. Tel. N0630

Bästa kött- och specerivaror.

Kvalitet och betjäning.

ETT BRA SÄTT ATT SLIPPA SKATTEN.

I Amerika — där ju som bekant allting händer — finns det en man, som bara behöver flytta sin säng, så slipper han betala någon skatt. Vi skulle gärna springa omkring med sängen hela dagen om vi vunne ett dylikt syfte. Sammanhanget är detta:

Vid en badort i U. S. A. befinner sig ett hus, som ligger på gränsen mellan två stater på så sätt att gränsen går tvärs igenom hela huset. Denna mindre vanliga belägenhet medför stora fördelar för ägaren, i det de bägge staterna äro i strid om vilkendera undersåte han är, och så länge detta pågår, betalar mannen givetvis ingen skatt.

Den ena staten hänler före, att huset ligger med fasaden mot dess huvudstad, medan den andra kommer med ett tyngre vägande argument. Nu är det nämligen så, att gränsen noga räknat går tvärs igenom sängkammaren, ja, t. o .m. tvärs igenom sängen. Den ena statens jurister hävda därför den uppfattningen, att skattdragaren ligger med huvudet i deras land och med sin övriga lekamen i det andra. Och då nu huvudet utan gensägo är det viktigaste (gäller det att smita ifrån skatteuppbördsmannen, så vete sjutton i alla fall om inte benen äro minst lika viktiga!), mena juristerna, att husägaren är skattskyldig i deras land.

Husägaren avvaktar emellertid utgången med fullständigt lugn. Ty när skattejndrivaren en gång kommer, vänder han bara sängen ett tag, så att han får huvudet i det andra landet. Och se'n blir det väl att "cirkulera"!

50 SVENSKA MÄN ÖNSKAS $5 TILL $10 PER DAG

Vi äro i behov av 50 oerfarna svenska män genast. Vi ha en plan varmed ni kan göra god förtjänst under det att Ni kvalificerar för VÄLAVLÖNAD ANSTÄLLNING som automobilexperter, maskinister, förare för last- eller personautomobiler, batterilödning eller elektriska experter i städerna såväl som på landet. Vi ha också plats för män som önska lära sig barberareyrket med en veckoavlöning av från $25 till $50 per vecka, även så män som önska arbete som murare, plastrare etc. Vår fria platsanskaffningsbyrå skall bistå eder att erhålla rätta sortens arbete. Besök oss genast eller efterskriv vår 40-sidiga fria katalog och förteckning över arbeten.

HEMPHILL TRADE SCHOOLS LTD.

580 Main St., Winnipeg.

BRANCHES: — Regina, Saskatoon, Edmonton, Calgary, Vancouver, Toronto och Montreal....Också i U. S. A. städer.

VASA ORDEN

Logen No. 259 "Strindberg" Möter 1:a och 3:e torsdagen i varje månad å Columbus Hall, Graham & Smith Sts., kl. 8.15 e. m. Sekr.: A. W. Hammarstedt, 375 Elgin Ave.

Finanssekreterare: C. H. Nilson, 208 Logan Ave., Tel. A7021. Res. Tel. J8531.

Sjukkomiténs ordf.: Chas. Gustafson, 613 Walker Ave. Tel. F 2932

Vasa Orden har nu över 60.000 medlemmar. Logen "Strindberg" är Winnipegs största svenska förening.

Sjukhjälpsföreningen

NORDEN

Stiftad 1900

möter andra fredagen i varje månad å Scott Memorial Hall kl. 8 e. m. — Sekreterare: J. A. Gustafson, 208 Logan Ave., Tel.: A7021. Sjuk.-Ordf. E. J. Hallonquist, 396 Logan Ave. Tel. A9053 fr. 8 f. m. till 6 e. m.

Finanssekreterare: Alexis Christenson, 186 Scotia St., Winnipeg.

Bliv medlem av Winnipegs älsta och finansiellt starkaste skandinaviska förening.

Alla medlemmar som för längre eller kortare tid ombyta vistelseort uppmanas att omedelbart underrätta Finans.-Sekr. därom.

WINNIPEG

Glöm ej Strindbergs Systrars syauktion och dans å Columbus hall torsdagen den 10 december kl. 8 e. m. Se vidare annonsen.

Canada i ljusbilder blir programmet å logens "Framtidens Hopp"s nästa möte den 10 dec. Alla medlemmar uppmanas närvara.

Herr Axel Johnson anlände förliden fredag till staden från Calgary, Alta. Han ämnar stanna här ifall passande arbete kan erhållas.

Mr. Oscar Landström från Gowan, Sask., har under veckan gjort oss ett par kärkomna besök och bland annat gott meddelade han att skörden varit god i hans hemdistrikt.

Begär 53,000 dollars som arbetslöshetsunderstöd. Winnipegs stadfäder ämna även i år begära 53,000 dollars från regeringen i Ottawa, som Dominionens del av det arbetslöshetsunderstöd som utbetalades från stadskassan åren 1922—23.

Mr. Fred. Wikman från Fort Francis, Ont., befinner sig f. n. i staden. Han inväntar här sin frus ankomst från Sverige, och man kan ju lätt förstå att han nu räknar timmarna och minuterna med den allra största noggrannhet till dess att hans bättre hälft anländer .

"Mottagningstimmen" blir spelad av goodtemplarnas amatörer å Isländska goodtemplarlokalen nyårsafton. Man förbereder ett mycket gediget program och söker att göra det om möjligt ännu bättre än i fjor. "Mottagningstimmen" är en av de genomroligaste pjäser översatta till svenska språket.

Trued Abrahamson från Kimundi, Alta., har under veckan vistats i staden på genomresa till Donaldson, Minn., varest han ämnar stanna en sex månaders tid. Mr. Abrahamson anlände till Förenta Staterna år 1881 och vistades där till 1910, då han bosatte sig i Kimundi, Alta., där han nu äger en välordnad farm på en halv sektion.

Mr. och mrs. Olof Spetz från Kamsack, Sask., har under veckan varit på besök i staden. De återvände i måndags till sitt hem, men mr. Spetz har i betänkande att flytta till Winnipeg, varest på grund av att han förut är anställd vid C. N. R. blivit lovad stadig sysselsättning vid nämnda järnvägs verkstäder i Transcona. Mr. Spetz meddelade att skörden i Kamsack distriktet varit den allra bästa, men trösken blev något försenad på grund av opassande väderlek.

Dahl Steamship Agency. Telegram till Dahl Steamship Agency från New York meddelar att Skandinavian Amerika linjens ångare "United States" som avseglade från New York den 12 nov. lyckligt anlände till Christiansand söndagen den 22 nov. kl. 8 f. m. och att samma linjes ångare "Frederick VIII" lämnade Oslo den 21 nov. med 500 passagerare ombord och väntas anlända till New York tisdagen den 1 dec., varifrån den återvänder till Osla den 9 dec.

"The Bandit Man", som spelas denna vecka å Winnipeg teater är ett melodrama vari den ena spännande händelsen avlöser den andra. För mången kunna en del scener tyckas gå bra långt ifråga om späning, men den som känner Mexiko där dramat är förlagt, lika bra som författaren, skall säkert erkänna att han ej överdrivit skildringen av detta folks temperament. Vem av oss älskar ej att nu och då se ett till hjärtat gående melodrama, med upprörande slagsmål och rörande kärlekksscener, vari mjukröstade "senaritas" tillbedjas vid "caballeras" vibrerande guitarrer i mäntjuset oc hvari desperata rivaler söker sig vägen till den tillbeddas hjärta med skarpslipade knivar? Det är litet av allt detta i "The Bandit Man".

Robert J. Swain har återvalts som borgmästare för St. Boniface. Han erhöll en majoritet av 407 röster över sin närmaste motståndare.

Maurice Desmedt, som förliden sommar förorsakade sin hustrus död genom att kasta frätande syra i ansiktet på henne, har av domare Mathers härstädes dömts till 7 års fängelse.

Vigde av pastor G. A. Quarnström i pastorsbostället den 28 nov. 1925: Mr. Walto Niivivirta och miss Kaisa Lahtiner, båda från Winnipeg, Man.

Nordens julfest. Vi vilja allaredan nu erinra om att föreningen Norden anordnar sin sedvanliga julfest lördagen den 26 december å Columbus hall, kl. 7.30 e. m. Håll detta i minne och förbered eder att närvara.

Uppmärksamheten fästes vid att mr. Thure Danielson, Buffalo, Alta., har ett finare cromatiskt dragspel till salu. Mr. Danielson har tillsänt oss ett fotografi av instrumentet ifråga och spekulanter kunna se detsamma å denna tidnings kontor. Se vidare annonsen i dagens nummer.

Mr. A. J. Hammarbeck å Laura st., vår välkände svenske byggmästare, har nu lyft på vingen och rest till det soliga Florida för att där tillbringa vintermånaderna bland palmer och dadlar, som det så vackert heter i fastighetsmäklares broschyrer. Vi hälsa mr. H. välkommen tillbaka till högan nord.

Ny skand. danslokal öppnas lördagen den 5 dec. å Viking Hotel Annex, 785 Main street eller endast några steg på norrsidan av sub-way. Lokalen är förstklassig och så är ock musiken. Danslokalen förestås av herr Charles Gustafson och Sievertson. Alla som älska god dans böra infinna sig vid denna första kväll.

Dubbel avrättning. Den 9 februari kommer en dubbel avrättning att äga rum här i staden. Den för det s. k. hammarmordet å John Penny anklagade John Stanton kommer då att försona sitt hemska brott med sitt eget liv. Likaså har den för mordet å Louis Landy den 6 sistlidne oktober anklagade Steve Nazar blivit dömd till döden.

"The Young Ladies Society", som bär det betecknade namnet Freja, håller sin årliga bazar eller försäljning tisdagen den 8 december i luth. kyrkans undervåning. Utmärkta saker av alla slag, fina handarbeten, särskilt passande för julpresenter, komma att avyttras till den högstbjudande, förfriskningar komma att serveras och det hela vill bliva en synnerligen trevlig afton. Glöm icke tisdagskvällen, den 8 december. Tag vänner och bekanta med och varen alla innerligt välkomna.

Herr och fru H. P. Vohld från Chauvin, Alta., vistas f. n. i staden. De befinna sig på genomresa till Förenta Staterna, närmare bestämt Chicago, varest de ämna bostätta sig. Herr och fru Vohld anlände hit till landet år 1907 och bosatte sig då på den farm, som de nu arrenderat ut. Mr. Vohld hästammar från Malmberget och deltog där såväl som annorstädes flitigt i arbetarrörelsen. Han tjänstgjorde också i flera år som kassör för en lokalavdelning av Goodtemplarordens sjukkassa. Herrskapet Vohld ha nu dragit sig tillbaka från jordbruket på grund av hög ålder. Mr. Vohld meddelade att han såväl som hans fru blevo föremål för en hjärtlig hyllning av grannarna i Chauvin strax före avresan, då de bl. a. förärades med en kontant gåva och många lyckönskningar. För denna hedersbevisning önskar herrskapet Vohld genom denna tidning frambära ett hjärtligt tack.

Kyrkorna

Sv. Lutherska Zionskyrkan, hörnet av Logan Ave. och Fountain St. Pastor: L. P. Bergström, bostad: 372 Logan Ave. Telefon A7104.

Trustierna möta kl. 8 tisdag kväll.

Kyrkokören samlas till övning fredag kväll kl. 8.

Konfirmanderna sammanträda lördag eftermiddag kl. 2.

Söndagen, den 8 dec., högmässa kl. 10.30. Söndagsskola kl. 12. Aftonsång kl. 7.

Tisdagen den 8 december kl. 8 på kvällen håller föreningen Freja sin försäljning av allehanda nyttiga persedlar och vackra handarbeten, särskilt passande för julpresenter. Föreningen inbjuder vänner och bekanta, ja, alla som kunna komma sagda afton, och hälsar dem hjärtligt välkomna.

Fruntimmersföreningen har ändrat datot för sitt möte till andra torsdagen i december, d. v. s. den 10 dennes, kl. 2 e. m. Föreningen samlas då hos mrs. Nels Pearson, 254 Belvedere St. Man tager Deer Lodge spårvagn till Belvedere-gatan.

Föreningen Freja samlas där på kvällen kl. 8 samma dag och hälsas föreningarnas medlemmar och vänner härmed innerligt välkomna till detta möte.

Extra sockenstämma i och för hållande av prästval hålles den 9 dec., och böra då alla röstberättigade medlemmar närvara.

Missionskyrkan, Logan Ave. och Ellen st. G. A. Quarnström, pastor, 266 Ellen st., tel. A3078.

Mötena förliden söndag voro mycket välbesökta och härliga hela dagen. Kvällsmötet slutade med ett varmt eftermöte, då vi även fingo bedja med en ung man, som var sökt av Gud. Mrs. Wilh. Nelson sjöng ett solo på f. m. På kvällen sjöng kören ett nummer samt miss Esther Lind ett solo. På e. m. vid ungdomsmötet talade pastor Quarnström över: "Rosen i Saron". Miss Dorris Nelson och miss Lucken sjöng en duett.

Onsdag kväll Centralkommitténs konsert i Svenska Baptistkyrkan kl. 8. Torsdag kväll Dorkasföreningens syauktion i kyrkan kl. 8. Inträde 25c. Kaffe med dopp serveras. Varen alla hjärtligt välkomna att både köpa och njuta. Fredag kväll sångkörens övning i pastorsbostället. Lördag kväll ungdomsföreningens affärsmöte i kyrkan kl. 8.

Nästa söndag, den 6 dec., predikan av pastor G. A. Quarnström kl. 10.30 f. m. och 7 på kvällen. På f. m. blir ämnet: "Vaksamhet och bön" och på kvällen: "Då Kristus regerar på jorden." Extra sång. Söndagsskolan möter kl. 12 middag. Vid ungdomsmötet kl. 4 håller pastor J. Jacobsen tal. Ungdomens nästa arbetsmöte hålles hos Otto Nelsons, 185 Hill st., tisdagen den 8 dec. Vi inbjuda på det hjärtligaste en var till dessa möten.

Svenska Baptistkyrkan, hörnet av Logan ave. och Ellen st.

Pastor J. Paul Ericson ,vår missionsföreståndare i Canada, predikade ett kraftigt Herrens evangelium för oss vid förliden söndags möten. Mycket folk var samlat. Förliden söndag var en andlig födelsedag för pastor Gunnerfeldt emedan det då var jämt tolv år sedan han blev omvänd till Gud och det skedde uti denna vår svenska baptistkyrka i Winnipeg.

Vi voro mycket glada att vid vårt bönemöte förliden torsdag afton hava bland oss pastor G. S. Fryklind från Kenora, Ont., samt mr. Oscar Sandström från Gowan, Sask., båda dessa bröder deltogo uti mötet med varma uppbyggliga vittnesbörd.

Följande syskon komma att lämna oss för längre eller kortare tid, under den kommande veckan, och vi önska dem mycken lycka och rik välsignelse på deras resor samt på de platser där de komma att vistas: Broder och syster John Peterson med sina båda söner Eric och Jack resa hem till Sverige för att där fira jul hos nära och kära. De resa med Svenska Amerika linjens julexkursion som lämnar Winnipeg onsdag. Syster Höglund med barnen resa till Chicago, Ill., där mr. Höglund har anställning förut. De ämna att bosätta sig i nämnda stad. Syster Nyquist reser till sitt farmhem i Hilltop, Man. Vi komma att sakna eder mycket, dyra syskon. Välkomna hem till Winnipeg igen!

Följande möten komma att hållas: Onsdag kl. 8 e. m. Centralkommitténs konsert; torsdag kl. 8 bönemöte; fredag kl. 8 församlingens månadsmöte; lördag kl. 8 sångövning. Söndag: morgon gudstjänst kl. 10.30 f. m.; söndagsskola kl. 11.45 f. m.; aftonmöte kl. 7 e. m. Varen varmt välkomna!

Predikoturer. Skandinaviska fria församling, 390 Logan ave.: tisdag kl. 8 e. m. bönemöte; fredag kl. 8 e. m. Guds ords predikan; söndag kl. 4 e. m. bibelklass och söndagsskola, kl. 5.30 e. m. Herrens måltid, kl. 7 e. m. evangeliskt väckelsemöte. Skandinaver innerligt välkomna! — Evang. Nils Carlson.

MARKNADSPRISERNA.

30 november.

	Close
Wheat—	
No. 1 Northern	152
No. 2 Northern	148
No. 3 Northern	145
No. 4	140
No. 1 Durum	145
No. 2 Durum	142
No. 3 Durum	141
No. 1 Tough	146
No. 2 Tough	143
No. 3 Tough	140
No. 1 Rejected	142
No. 2 Rejected	138
No. 1 Kota	139
No. 2 Kota	135
Oats—	
No. 2 C. W.	49
No. 3 C. W.	44
No. 1 Feed	42
No. 2 Feed	39
Flax—	
No. 1 N. W. C.	224
No. 2 C. W.	220
No. 3 C. W.	209
Barley—	
No. 3 C. W.	61
No. 4 C. W.	46
Rejected	54
Rye—	
No. 1 C. W.	89
No. 2 C. W.	89
No. 3 C. W.	82
Rej. 2 C. W.	81

Ett svenskt sjukhus i Winnipeg.

I den händelse Ni skulle besöka Thomas Sanatorium på 175 Mayfair Ave. i Winnipeg, så skulle Ni tro att det vore ett svenskt sjukhus på grund av att så många svenskar vistas där. Denna institutions goda rykte har blivit känt för en stor del genom denna tidning, och alla som söka behandling där kunna alltid räkna den allra bästa skötsel.

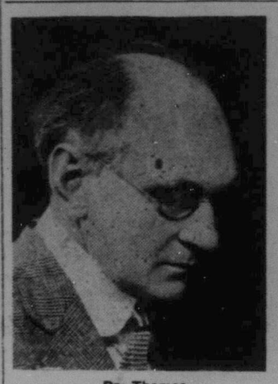

Dr. Thomas.

Institutionen är alltid väl utstyrd för behandling av alla kroniska besvärligheter. Det är en naturens kuranstalt, och resultaten äro i många fall verkligen underbara.

En genomgående undersökning företages alltid med hjälp av Röntgenstrålar, eller med elektriska strömmar för att uppspåra sjuka nerver och utröna sjukdomarnas grundorsaker.

Dr. Thomas är institutionens överläkare och han är alltid villig att undersöka alla komplicerade sjukdomsfall, utan att det kostar den sjuke något.

SCANDINAVIAN-AMERICAN LINIEN

Till SVERIGE via OSLO eller KÖPENHAMN.

FRÅN NEW YORK **JUL-EXKURSION** FREDERIK VIII DEC. 9

Senare Seglingar från New York:
HELLIG OLAV ..... Jan. 7
OSCAR II ..... Mar. 11
HELLIG OLAV ..... Apr. 15

Seglingar från HALIFAX **Direkt till Skandinavien:**
OSCAR II ..... Jan. 30
UNITED STATES ..... Feb. 20
UNITED STATES ..... Apr. 3
OSCAR II ..... Maj 1

Stor besparing genom att köpa tur- och returbiljetter.

RESPASS ICKE LÄNGRE NÖDVÄNDIGT.

BILJETTER från Sverige utfärdas till alla Stationer i Canada. De flesta ångare anlöpa Halifax på västgående.

För biljettpriser till eller från Sverige hänvänd eder till:

Scandinavian-American Line

461 Main St., Winnipeg, Man.
338 St. James St., Montreal, Que.

"FIT-RITE" FÖRFÄRDIGADE

Eleganta Nya

KOSTYMER och ÖVERROCKAR

Till Vårt Speciella Valutagivande Pris

$29.50

Värden sådana som dessa måste ses av er själv, i annat fall skulle Ni tro det vara omöjligt Eleganta importerade Worsteds, Tweeds, Serges och Herringbones, förfärdigade enligt allra senaste mod, och rymliga, varma överrockar att hålla er varm.

Manskläder av Kvalitet.

Vårt urval från världens bästa manufakturfirmor är säkerligen tillfredsställande.

"Våra Värden Äro Oöverträffade."

Stiles & Humphries

261 PORTAGE AVE.

Strax intill Dingwall's. Winnipegs Eleganta Herrars Klädesbutik.

Stadsvalen i Winnipeg.

Webb återvald med stor majoritet.

Borgmästare Col. Ralph H. Webb blev vid stadsvalen förliden fredag återvald med en överväldigande majoritet. Han erhöll nämligen över 10,000 röster mer än motkandidaten Fred. G. Tipping, som var det oberoende arbetarpartiets representant. Denna röstövervikt är den största som någonsin erhållits av någon borgmästarekandidat sedan staden inkorporerades som sådan. Vad åldermännen beträffa så tycks ingen nämnvärd förändring ha ägt rum. I ward 1 har arbetarpartiets kandidat W. A. James blivit besegrad och i hans ställe har invalts J. S. McDiarmid. Slutliga resultatet torde på grund av att det proportionella valsättet begagnats, icke föreligga förrän i slutet av denna vecka.

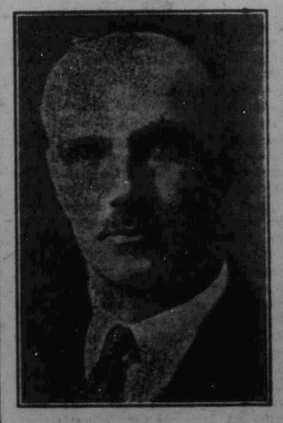

Ralph H. Webb.

— Men hur kunde det falla dig in att fria till henne?

— Jo, vi hade pratat om allt möjligt och mina andra konversationsämnen voro uttömda.

The Viking Hotel

785 MAIN STR. WINNIPEG.

Bästa Skandinaviska Hotell för den resande publiken. 1sta klass rum. Ånguppvärmning. Varmt och kallt vatten. Vänligt bemötande. Pris 75c och en $1.00 per dag.

CHAS. GUSTAFSON, Ägare.

Bestäm Er NU för SVERIGERESAN med

SVENSKA AMERIKA LINIEN

HALIFAX DIREKT SVERIGE PÅ 7—8 DYGN

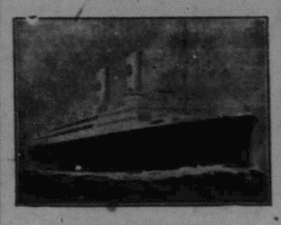

De vänta på Er där hemma!

Glöd Edra kära i Sverige med ett besök och bered Er själv en välgörande semester i gamla landet. Svenska medborgare behöva ej pass om de inneha prästbetyg eller andra papper styrkande svensk medborgarskap.

Canadensiska medborgare, förut svenska, behöva ej pass; de kunna resa på sina medborgarpapper jämte linjens intyg.

Seglingar från New York:
xStockholm Tisdagen 5 Jan.
Gripsholm Onsdagen 20 Jan.
xDrottningholm Lör. 6 Feb.
Gripsholm Lördagen 20 Feb.
xStockholm Tisdagen 2 Mars
xDrottningholm Lör. 13 Mars
Gripsholm Torsdagen 25 Mars
x) Anlöper Halifax östgående.

Speciella gottköpsresor
I Turist Tredje Cabin
Till Sverige och åter till Canada
"Gripsholm" $182
"Drottningholm" "Stockholm" $178
Cabin $147.50, Andra Cabin $152.50; Första Klass $195 min. vardera vägen.
Tredje Cabin, östgående $105.50, västgående $117 min.

Biljetter på Svenska Amerika Linien till salu hos alla stationsagenter för C. P. R. och C. N. R. järnvägar, hos närmaste ångbåtsagenter, eller

SWEDISH AMERICAN LINE

470 Main St., Winnipeg, Man. 518 St. Catherine St. W Montreal, Que.
526 Second Ave., S, Minneapolis, Minn. 73 Monroe St. Detroit, Mich.
115 Cherry St. Seattle, Wash. 71 Upper Water Street Halifax, N. S.

ADOLF BACKMAN.

Norska Amerika-Linjen

erbjuder i år liksom tillförne en

Speciell Julexkursion

denna gång under ledning av den kände skandinaviske redaktören

ADOLF BACKMAN

Vi vilja särskilt påpeka den tur, som skall företagas av den moderna och bekväma ångaren

BERGENSFJORD

som lämnar New York den 8 Dec.

Som sagt—Norska Amerika Linjens speciella jultripp med ångaren Bergensfjord äger rum den 8 December med avgång från New York samt under personlig ledning av Redaktör Adolf Backman.

Bergensfjord är numer endast en så kallad One Cabin Class Steamer, vilket betyder att passagerare å andra klass ha samma rättigheter som första klassens passagerare samt med tillgång till första klassens salonger etc.

Utomordentliga anstalter ha vidtagits för att denna julexkursion skall bliva en verklig lustresa. Ressällskap, musik och mat med särskilda nordiska julrätter äro alla—skandinaviska. En äkta nordisk julstämning kommer att råda hela vägen över.

Över 500 biljetter äro allaredan sålda till denna exkursion.

RESERVERA HYTTPLATS I TID

genom att insända och deponera $20.00 för varje biljett, som krediteras och frånbrages beloppet när biljetten betalas. Pängar för biljett sändas i "Bankdraft" eller "Postmoney Orders" betalbara till oss i Winnipeg. Biljetter utställas till och från alla järnvägsstationer i Canada.

Fri resa med Bergensbanan för dem som så önska.

Priset för en tur och returoceanbiljett från New York till Norge, Sverige och Danmark samt återresa till Halifax tredje kl. är $178

Glöm ej att ni sparar ungefär $44.00 genom att köpa tur- och retur istället för 2 enkla biljetter, om ni tänker att resa fram och tillbaka.

Till Finland är priset $186 plus $5 i krigsskatt tur och retur.

Priset för s. k. cabin class är $152.50 enkel tur. Vare sig det gäller cabix eller tredje klass måste ju priset för järnvägsbiljett plus krigsskatt tilläggas.

BYGDELAGENES NORGESFÄRD
STAVANGERFJORD
5 MAJ 1926.
För närmare upplysningar tillskriv
S. O. OLSTAD eller GUSTAV EIDE, Liniens Kontor, 319 2nd Ave., So., Minneapolis, Minn.

Detaljerade upplysningar av alla slag kunna, som förut påpekats, erhållas av

Dahl Steamship Agency

Generalagent för Norska Amerika Linjen,
325 Logan Ave., Winnipeg, Manitoba.

GALA--ÖPPNING

DANS Å VIKING ANNEX HALL
785 Main Street, Winnipeg.
Endast ett kort stycke norr om Sub-way.
ÖPPNAS LÖRDAGEN DEN 5 December.

Första klassens dansgolv och dito musik.
Inträde: Herre 50 cents Dam 50 cents.
Alla välkomna!
SKANDINAVER BESÖK ER EGEN HALL.

Stirling Hotel Nelson, B. C.

Härligt läge, med en tjusande utsikt över Kootenaysjön. Komfortabelt. En resande svensk skrev i denna tidning: "Jag ger utan vidare Stirling hotell äran av att vara det mest inbjudande skandinaviska hotell jag besökt i Canada". Ett verkligt hem för skandinaver.

P. H. BUSH

TILL SALU

1 Cabinet Grammofon, kostade $147.-50, nästan ny. Säljes för $50.00 En Cabinet symaskin, kostade $65.00, nästan ny. Säljes för $18.00. Hänvänd eder till

Suite 2 Crump Block, Winnipeg.

VÄXELKURSEN.

30 november.

Svenska kronor	26.90
Norska kronor	20.60
Danska kronor	25.12

SCANDIA AND ABINGDON HOTELS

Abingdon Square, 8th Ave., Near 12th Street New York.

Bästa hotell för den resande skandinaviska publiken. Alla modärna anordningar för 2:dra och 3:dje klassens passagerare.

REKOMMENDERAS AV LEDANDE ÅNGBÅTSBOLAG.

Passagerare mötas på järnvägsstationen i New York vid ankomsten.