NEW
Palace Theatre

בעסטע ריידנדיקע בילדער
וועסטערן עלעקטריק סיסטעם

היינט און מאָרגן ווערט געוויזן
(דזשנעראל)
לעט'ס גאָ פלייסעס"
מיט פרענק ריטשארדסאָן, שארון לין
און א וואונדערבארער קעסט.
פארפעלט ניט צו זעען דאס דאזיקע
אמוזירנדיקע בילד — דורכאויס
ריידנדיק און זינגענדיק
אויך
ריידנדיקע קאמעדיע — טארזאן דער
טיגער און "קרייזי קעט"

קומענדיקע וואך, מאנטאג, דינסטאג
און מיטוואך
(דזשענעראל)
אייער ליבלינג, דער גרעסטער אקטיאר
פון דעם ריידנדיקן לייוונט
וואַרנער באַקסטער אין
"אזעלכע מענער זיינען געפערלאך"
אויך
ריידנדיקע קאמעדיע — פאקס נייעס
און פיטשורעטס

באמערקט די נייע פרייז:
דערוואקסענע — **25c**
יעדער סיט צו יעדער צייט
קינדער, 10 און 15 סענט

אין פעלעס טעאטער

"לעט'ס גאָ פלייסעס", איז דער נאמען פון דעם בילד וואס ווערט היינט געוויזן אין פעלעס טעאטער. דאס איז א דורכאויס ריידנדיק בילד, א מוזיקאלישער ראָמאנס וואו עס זוערט אפגעשפּילט דאס נאכט־לעבן פון הא‌ליוואוד. אין דעם בילד ווערן דורכגעפירט פּרעכטיקע באלעט נר מערן מיט טויזנטער געלעכטערס. טענץ, געזאנג און אינטערעסאנטע האנדלונג, מייסטערהאפט דורכגעפירט פון אן ערשט קלאסיקן קעסט. עס ווערט אויך געשפּילט א שיינע ריידנדיקע קאמעדיע. זעט אין הערט עס אין פעלעס טעאטער.

די ערשטע דריי טעג פון קומענדיקער וואך, וועט געוויזן ווערן דאס זייער איינטערעסאנטע בילד "אזעלכע מענער זיינען געפערלאך", א דורכאויס ריידנדיק בילד, מיט דעם באריומטן מואוויי סטאר, וואַרנער באקסטער, אין דער הויפּט ראָל. עס וועט אויך געוויזן ווערן א דורכאויס ריידנדיקע קאמעדיע, פאקס נייעס און פיטשורעטס.

עס איז בלויז א פראגע פון מינוטן

אריינצושטעלן אן "ער" אין
"דאס אידישע וואָרט"

אייער טעלעפאָן וועט אונז דער־
גרייכן אין נעצייטלעך סעקונדן
טעלעפאָנירט

52 213

און אייער "ער" וועט דערשיינען אין דער
זעלביקער אויסגאבע

לערערן "דאר", נער־וועז, געווינט ענערגיע — 14 פונט אין 3 וואָכן

סט. אורעל, פּ. ק. — "בין געווען נער־וועז. ערשעפּט, אזוי דאר, אן איך האב זיך געשעמט", שרייבט מיס אלפאנזין פאר־טיער, לערערן. "איך האב פּרובירט איי־ראנייזד איסט. געוואונען 14 פונט אין 3 וואכן. איצט געווינט, פריילאך".

לערער, ארוואקאטן, דאקטוירים, נויר־סעס, מוטערס, גייסטלאכע, אלע שרייבן ווי זיי האבן געוואונען פון 5 ביז 15 פונט אין 3 וואכן דורך די גוטע איירא‌ניי‌זד איסט. פלעקן פון הויט פארשווינדן. "נערוון", פארשטאפונג, אומפארדייאונג, טראגן זיך אפ איבער נאכט.

איירא‌ניי‌זד איסט איז צוויי גרויסע טאַ־ניקס אין איינעס — וואנ־בויענדע מאלע איסט (הייוון) און קרעפטיקנדע בלוט־געבנדע אייזן. פיל מאל שטארקער ווי ניט מעדיציניש הייוון. רעזולטאטן אין האלב צייט.

זייט ניט "דאר", שוואך, נערוועז. אין געפאר פאר ערנסטע קראנקהייטן. נעמט די דאזיקע אנגענעמע טאבלעטס. קיין הייוונדיקער טעם, קיין נאז. אויב ניט צו־פריידן מיט די שנעלע רעזולטאטן, וועט איר קריגן אייער געלט צוריק. קריגט היינט איירא‌ניי‌זד איסט פון אייער דראַ־ניסט. פילט גוט מארגן. נאד שנעל.

די פאמיליע אין דער היים

א גרויס ארטיקע כר מצוה: ארום $250 געשאפן פאר'ן בית יתומים

שבת נחמו, איז געפייערט געווארן די בר מצוה פון נחמן יצחק דזשייקאב, זון פון מר. און מרס. ב. דזשייקאב, 132 מע־טעסאן עוועניו. דער בר מצוה, וועלכער איז אליין געווען דער בעל קורא האט אי־בערראשט אלע אנוועזנדע מיט זיין קרי־אה און אויך מיט זיין מפטיר. דערביי האבן די עלטערן און פריינט אויך ניט פארגעסן זייערע פליכטן צום בית יתומים און א הכנסה פון קרוב $250 פאר'ן בית יתומים האבן די אנוועזנדע מנדר געווען. שחרית האט געדאוונט חזן דזשייקאב, אן אנקל צום בר מצוה, און מוסף האט גע־דאוונט חזן אסטראוו מיט'ן בית יתומים כאר.

נאכ'ן דאוונען האט דער עולם זיך פיין אונטערהאלטן ביי שיין געדעקטע טישן מיט כל טוב. א שיינער בוקעט בלומען איז צוגעשיקט געווארן צום בר מצוה פון די ארבעטער פון דזשייקאב און קראלי פעקטאָרי מיט בעסטע וואונשן.

דער פּאָרזיצער איז געווען מר. מ. דזשייקאב, וועלכער האט אליין אויסגע־דריקט אייניקע זייער איינדרוקספולע ווערטער מעינא דיומא און האט געגעבן די געלעגנהייט צו פיקע אנוועזנדע, וועל־כע האבן ווארים באגריסט און געוואונשן דעם בר מצוה און די עלטערן די בעס־טע וואונשן. טעלעגראמעס זיינען דער־האלטן געווארן פון פיקע קרובים און פריינט אין קאנאדע און די שטאטן צו דער געלעגנהייט. די עלטערן דאנקען אלע אנוועזנדע און ווינשן זיי פיל שמחות.

* * *

אן איבעררא‌שושנג איז געמאכט געווארן צו מרס. פּראסאן פאר איר געבורטס־טאג, 10טן אווגוסט, ביי אירע קינדער מר. און מרס. זעלטשען. ביי שיין געדעק־טע טישן, מיט כל טוב, באפוצט מיט לע־בעדיקע בלומען האט זיך דער עולם פיין אמוזירט. פּאָרזיצערן איז געווען מרס. סי־גאל. יעדער איינער האט געהאט די גע־לעגנהייט צו באגריסן די יובילירן. עס איז געווען א פיינער אוונט. מר. פּלאטקין האט פארשאפן א סך פארגעניגן מיט זיין זינגען און אנעקדאטן. די קינדער האבן געגעבן דער מוטער פיל מתנות. די יו־בילירטן האט געגעבן 5 דאל. אויף צדקה. די פאלגנדיקע זיינען אנוועזנד געווען:

מרס. פּראסאוו, מרס. זלאטניקאוו, מרס. גאלדין, מרס. סוכאראוו, מרס. גרינבערג, מרס. עלקין, מרס. לאפשין, מרס. סיגאל, מרס. דאדין, מרס. קעלער, מרס. א. פאמין, מרס. מייזעל, מרס. פּראַ־סאוו, מרס. א. קאהען, מרס. סימקין, מרס. בוכהאלטער, מר. און מרס. פּלאט־קין, מר. און מרס. זעלטשען, מר. און מרס. ד. פּלאטקין, מר. און מרס. ז. פּראַ־סאוו, און מרס. דאשטייז.

**

מרס. מ. קאנגא מיט אירע צוויי קינדער פון עדמאנטאן, זיינען צו נאסט אין ווי־ניפּעג ביי איר מוטער מרס. ד. ספּיוואק.

מעדיסין העט, אלטא.

מר. און מרס. א. פּאלאנסקי און פאמי־ליע האבן געמאכט א רייזע אין קאר קיין ווינניפּעג, וואו זיי האבן פאַרבראַכט 3 וואכן צייט, און זיינען געווען די געסט פון מרס. פּאלאנסקיס פאמער, ברידער און שוועסטער. גלייכצייטיק האבן זיי געפּראַ־וועט די בר־מצוה פון זייער זון, ישעיה, אין דעם גרויסן תלמוד תורה זאל, שבת, דעם 12טן יולי. נאכ'ן דאוונען זיינען די געסט איינגעלאדן געווארן צום זיידן פון'ם בר־מצוה, מר. ג. רייבער פון 444 מאני־טאבא עווע. ביי שיין געדעקטע טישן האבן די געסט פארבראכט. שיינע רעדעס ווינ־שנדיק דעם בר־מצוה מיט זיינע עלטערן פיל גליק און נחת, זיינען געהאלטן גע־ווארן פון מר. גארפינקל, מר. קושניר, מר. קאוולסאן און מר. אהרן רייבער. די פאל־גנדיקע געסט זיינען אנוועזנד געווען:

ישעה פּאלאנסקי, מר. ג. רייבער, מר. און מרס. א. פּאלאנסקי, מר. מ. פּאלאנ־סקי, מיס מ. רייבער מיס א. רייבער, מר. און מרס. א. רייבער, מר. קלי־שיאנסקי, מר. און מרס. וו. רייבער, מר. און מרס. מ. פּאגעל, מר. און מרס. סי־נייסקי, מר. קאוולסאן, מר. גארפינקל, מר. און מרס. קושניר, מר. און מרס. נאוויק, מר. און מרס. י. פּארטנאי, מר. בליי, מר. און מרס. מ. ריטשמאן, מרס. ד. בליי, מר. און מרס. פּאלאק, מר. און מרס. א. גלעס, מר. ארל רייבער.

מר. און מרס. פּאלאנסקי האבן באַ־דאנקט די פרויען פון מוטער פאראיין פון תלמוד־תורה פאר דער גוט־ווינשנדיקער טעלעגראמע וואס זיי האבן געשיקט. ווי אויך צו אלע געסט וואס זיינען געווען אנוועזנד און האבן באשיינט זייער שמחה

אלע געסט האבן זייער שיין פארבראכט און ווינשנדיק פיל גליק צו מר. און מרס. פּאלאנסקי און זייערע קינדער, זיינען זיי זיך צענאנגען אין א פריילאכער שטימונג.

—(::)—

בריוו אין רעדאקציע

וועגן "חסד של אמת"

חשוב'ער רעדאקטאר: —

דערלויבט מיר צו זאגן א פאר ווערטער וועגן "חסד של אמת" און מר. אב. כהן. לעצטן דאנערשטאג איז אין דזשענעראל האספּיטאל געשטארבן אן אלטע פרוי. ארים, עלנע, די קינדער זיינען צעזייט און צעשפּרייט, עס וואלט געווען אויסגעקר־מען דער אלטער פרוי צו ליגן ביז איבער שבת אין מארג. האב איך זיך דערמאנט אן אב. כהן מיט זיין סאסייטי. איך האב אים גלייך אפּגעטעלעפאָנירט און אים אי־בערגעגעבן וועגן דער לאגע. איך האב באַ־קומען פון אים אן ענטפער אז די לויה וועט זיין פרייטאג נאכמיטאג אום צוויי אויזיגער. פופצן מינוט צו צוויי בין איך צוגעפאָרן צום פּלאץ וואו די לויה האט געראַרפט פאַרקומען. איך האב דאַרט גע־טראָפן מר. אב. כהן און אלעס איז געווען אראנזשירט. דער גרויסער טויטער וואגן פון דער היברו סיק בעג. איז צוגעפאָרן. מר. כהן האט אויף אראנזשירט א מנין צו פאָרן צום הייליקן אָרט ווי אויך קאַרס.

איך וויל אויסדריקן מיין הארצלאכן דאנק צו דער "חסד של אמת" סאסייטי און צו מר. אב. כהן.

איך דאנק אייך, ווערטער רעדאקטאר, פאר דעם שטיקל פּלאץ.

מיט דרך־ארץ,
דוד ספּיוואק,
291 מאניטאבא עווע.

אפּגעפאָרן קיין לאס־אנדזשעלעס

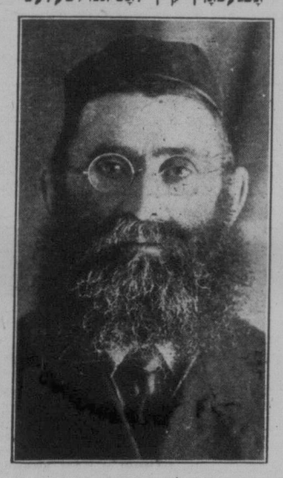

ר' משה קאהם

ר' משה קאהם, גוט באקאנטער ווי־ניפּעגער תושב, איז אפּגעפאָרן מיטוואך קיין לאס־אנדזשעלעס וואו ער וועט פאר־ברייגנען דעם ווינטער ביז פעברואר מאַ־נאט, ווען ער וועט זיך צוריקקערן קיין ווינ‌יפּעג, אנצופירן מיט זיין מצה מסחר, ווי יעדן פריערדיקן יאר.

—(::)—

ליפּטאָן, מאסס.

זונטאג, תשעה באב, איז אויף דעם הי־גען בית עולם אויפגעפנט געווארן א מצ־בה אויפ'ן קבר פון אברהם מאיזע, וועל־כער איז דא געשטארבן מיט א יאר צו־ריק.

ווי געוויינלאך, אין אזוינע פאלן, זיי־נען געמאכט געווארן "מלא"ס אויפ'ן דא־זיקן קבר, ווי אויך ביי אנדערע קברים. לויט'ן פארשלאג פון'ם שרייבער פון די דאזיקע שורות, וועלכער האט אויך גע־מאכט די מלא'ס איז אנגענומען געווא־רען, אז דאס געלט פאר די מלא'ס זאל גיין פאר דעם מערב קאנאדער בית יתו־מים. עס איז געוואמלט געווארן די סומע פון $9.50. ביילגנד וועט איר געפינען א מאני אָרדער און פּאוסטאל־נאט אויף דער אויבנדערמאנטער סומע. וועלכע איר זייט געבעטן איבערצוגעבן צום בית יתו־מים. פאלגנדע האבן ביינעשטייערט: מרס. א. מאיזע, $1. מרס. א. בייער, $1. מר. מ. בייער, $1. מר. וו. רייכמאן, $1. מר. פ. רייכמאן, 50c. מר. א. סינקלער, $1. מר. מ. פּאסאני, $1. מר. ס. ניומאן, $1. מרס. בערקאוויץ, $1. און מרס. ב. בינים, $1.

אהרן צייטלין.

געזעלשאפטלאכע נאָ־טיצן פון קאלנארי

מר. מאיערבאלד פון מאנטרעאל איז דא אין שטאט נעשעפטלאך.

* * *

די הינע קאנסערוואטיווע פּארטיי מאכט גרויסע הכנות פאר דעם פרעמיער ר. ב. בענעט, וועלכער וועט דא זיין דעם 20טן אווגוסט.

* * *

די פירמע פון טולל און ארדען האט אסיינט. מען איז דערשטוינט פון דעם אומדערוואר־טענטן בראך פון דער פאראנטוואר־טלאכער פירמע.

* * *

מר. און מרס. ליפּעטס האבן געגעבן אן אוגט פאר מר. און מרס. מ. פּראדקין.

* * *

מר. שטערנבערג איז דא געווען גע־שעפטלאך.

* * *

מר. פּראדקין פון עדמאנטאן איז דא פארבייגעפאָרן אויפ'ן וועג אהיים.

* * *

די טוירנער וועלי אויל פעלדער, האבן לעצטן חודש פּראדוצירט 114,000 פעס־לאך אויל, דאס מיינט, לויט דעם איינ־קונפט וועט טוירנער וועלי פּראדוצירן אויל אויף 9 מיליאן דאלאר א יאר.

* * *

מר. און מרס. א. א. היפּס און פאמיליע זיינען דא דורכגעפאָרן אויפ'ן וועג קיין וואנקאווער.

לידא אמאנסקיס סטודיא אפן סעפּטעמ־בער דעם 2טן

מים לידא אמאנסקי (מרס. דייוויד סלייטער) גוט באקאנט פּיאנ‌יסטן אין נארט ווינ‌יפּעג, אנאנסירט, אז זי וועט ווידער דערעפענען איר פּיאנא סטודיא, פאר'ן לערן־יאר 1931—1930, מאנטאג, דעם צוויי־טן סעפּטעמבער, אין סוויט 38 רעדוואוד אפּארטמענטס, וואו זי וועט ווי אין די פריערדיקע יארן אנפירן מיט אירע פּיאנא קלאסן.

Reliance Ink

100 פּראצענט קענ‌ערי‌ען
די טינט אויף וועלכער איז קענט
זיך פארלאזן.

איר וועט פילן א סך בעסער

און איר וועט האבן מער צייט צו פאר־ברייגנען אויף דער פרישער לופט, דורך שיקן צו אונז אייער לאונדרי, אנ־שטאט צו אוועקגעבן א סך שווערע שטונדן איבער דעם וואש טאב.

די יעניקע אין די ביטשעס

ווילן געפינען אונזער באדינונג אזוי פּינקטלאך און גוט, אזוי ווי אין שטאט

טעלעפאָנירט 22818

אדער שרייבט צו

PEERLESS LAUNDRY

55 PEARL STREET

טויזנטער צופרידענע קאָסטאָמער

גלייכן בעסער אונזער ארבעט פאר א סך יאר, וואס מאכט אונז שטארק געגוג צו זאגן אז אונזער

באדינונג און ארבעט

אין

דריי קלינינג, פּרעסינג און דייאינג

איז אומפאַרגלייכבאר

אן אויספּרוביר אָרדער וועט אייך איבערצייגן אין אונזער גוטער ארבעט

טעלעפאָנירט 37 244 פאר אונזער דרייווער

איין טאג באדינונג אויב פארלאנגט

McCARTHYS LTD.

מים לידא אמאנסקי

(מרס. דייוויד סלייטער)

וועט ווידער דערעפענען איר סטודיא

דעם 2-טן סעפּטעמבער

אין סוויט 38 רעדוואוד אפּארטמענטס

טעלעפאָן 53 179

ניי 1931

מארקאָני ראַדיאָ

א בוכשטעבלאך נייער מאָדעל — אכט־טיוב יוניט וואס פארקערפּערט די נייסטע פי־טשור פון ראדיא אינזשעניר‌ונג.

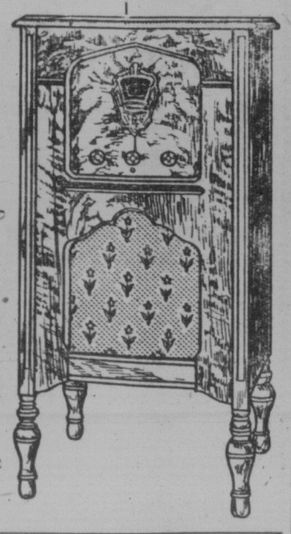

פרייז
$185

קאמפּליט מיט טיובס
באקוועמלאכע טערמינען
אראנזשירט

קויפט פון עטאבלירטע און ראיעלע
ספּעציאליסטן

WINNIPEG PIANO CO LTD

333 PORTAGE AVE.

ברענטשעס אין סט. דזשיימס,
טראנסקאנא, ברענדאן, דאוסין,
יארקטאן, פארט־ארטור

סטאָרקיפּערס!

די היינטיקע קונים ווייסן אז עס איז דא
אן אונטערשייד

דאס איז די אורזאך פארוואס א סך סטארקיפּערס
האלטן אין סטאק בלויז די

דאב'ס קעפּ א לידער אין **סטייל קוואליטעט**

געמאכט בלויז מיט קוואליטעט אימפּארטירטע און קאנאדער מאטעריאלן
איידער איר ניט אריין אייערע אָרדערס פאר דעם פאל 1930, זייט זיכער
פריער צו זעען אונזערע סעמפּלס און סוואטשעס.
און די נידערי‌קסטע אין פרייז
אייער פארלאנג פאר סעמפּלס און סוואטשעס וועט פינקטלאך
אטענדעט ווערן

DOBBS CAP MFG. COMPANY LTD.

A. DOBBS, President
J. W. PECK BLDG., WINNIPEG — PHONE 89 781

איצט איז די צייט

צו פארהיטן אייער היים
פון דער ווירקזאמקייט פון שלעכטע
פונדאמענטן

ווען די פונדאמענטן פון אייער הויז הויכן אן צו זינקען,
וועט איר אויסגעפינען אז אייערע פלארס בויגן זיך אייז, די
סיילינגס שפּאלטן זיך און דער וואל־פּייפער שיילט זיך אפ. און
וויפל איר זאלט ניט פאַרריכטן די דאזיקע זאכן, יעדע באוונדער,
וועט זיך עס ווידעראמאל טרעפן. אייער איינציקער מיטל—רופט
אונז אפ און מיר וועלן אייך ווייזן ווי אזוי צו פארמיידן דעם
דאזיקן טראבל, אין מיר וועלן אייך איינשפּאַרן א סך געלט.

מיר ספּעציאליזירן זיך אויך אין
בויען און פאַרריכטן ווערענדעס, לייגן צעמענט סיידוואָקס
פאטס און דרייווס

אפשאצונגען פריי

אלע אונזערע ארבעטן גאראנטירט

H. A. JACK & Co.

260 MAGNUS AVE. — PHONE 52 482

ספּעשל בלויז פאר היינטיקן מאָנאט
שניידט אויס דעם קופּאָן און ברייגנט אים צו

שאפּיראס אָרט סטודיאָ

228 סעלקירק עוועניו — ארום קאר. מיין סט.

און מיר וועלן מאכן פאר אייך

לשנה טובה פאָטסקארד בילדער

פאר איין דאלאר א דאזן און העכער. דער אנבאט איז גוט
בלויז פאר היינטיקן מאנאט, צוזאמען מיט דעם דאזיקן קופּאָן

פאָטאָגראפיעס פון קינדער וואקסן קיינמאָל ניט אויס

איר וועט קריגן פולשטענדיקע צופרידנהייט
און מעסיקע פרייזן פון

Smith Photo Studio

ל. דערעשין, מענעדזשער

405 Selkirk Ave. Ph. 55 497