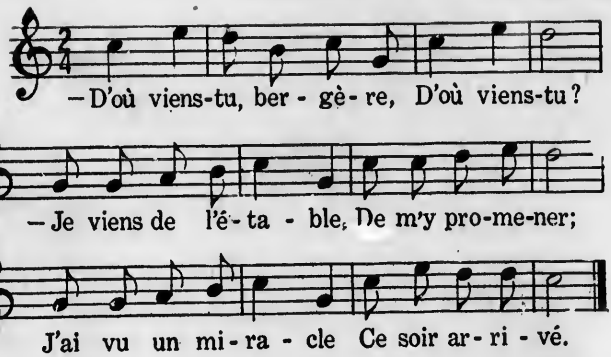

— Qu'as-tu vu, bergère,
Qu'as-tu vu ?
— J'ai vu dans la crèche
Un petit enfant
Sur la paille fraîche
Mis bien tendrement.

— Rien de plus, bergère,
Rien de plus ?
— Saint' Marie, sa mère,
Qui lui fait boir' du lait,
Saint Joseph, son père,
Qui tremble de froid.

— Rien de plus, bergère,
Rien de plus ?
— Y a le bœuf et l'âne
Qui sont par devant,
Avec leur haleine
Réchauffent l'enfant.

— Rien de plus, bergère,
Rien de plus ?
— Y a trois petits anges
Descendus du ciel
Chantant les louanges
Du Père éternel.