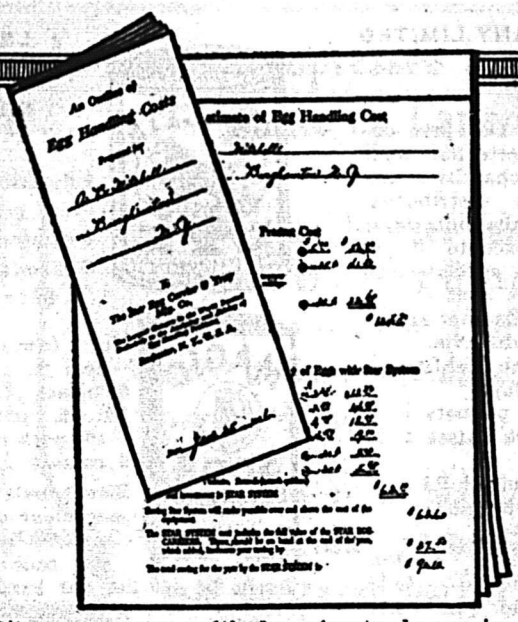

Dites-nous votre méthode présente de manier les oeufs—le nombre de caisses que vous recevez ainsi que le nombre de wagons que vous tenez en opération et nous vous montrerons en Dollars et Centins réels, l'économie que les Transporteurs et Plateaux Star effectueront dans VOTRE commerce.

Pas de travail ou de théorie de hasard, mais des faits véritables et indiscutables concernant VOTRE commerce, non pas celui de votre voisin.

Envoyez-nous aujourd'hui les faits et chiffres en ce qui vous concerne.

STAR EGG CARRIER & TRAY MFG. CO. 1523 Jay St., Rochester, N.Y.

Edifiez un Meilleur Commerce

En vous attachant aux choses qui ont une valeur véritable et qui ont subi l'épreuve des essais — aux choses qui se sont établies dans la faveur publique par leur valeur honnête

Shredded Wheat

s'est établi dans un million de maisons, comme étant le plus propre, le plus pur et le plus nourrissant de tous les aliments de céréales. Entrez en rapports avec l'intérieur et vous garderez toujours en mains un stock frais de Shredded Wheat.

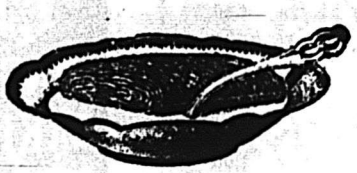

Le Biscuit est empaqueté dans des boîtes de sapin inodores qui peuvent être facilement vendues 10 ou 15 cents, ce qui ajoute encore aux bénéfices de l'épicier.

Fait au Canada

The Canadian Shredded Wheat Co., Ltd.

Niagara Falls, Ont.

61-U

Corned Beef Compressé....14s. 60.00
Roast Beef .....½s. 2.00
Roast Beef 1s. 3.35
Roast Beef 2s. 6.50
Roast Beef 6s. 23.00
Boeuf bouilli 1s. 3.35
Boeuf bouilli 2s. 6.50

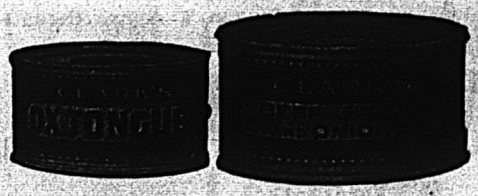

Boeuf bouilli 6s. 23.00
Veau en gelée .....½s. 1.75
Veau en gelée..... 1s. 3.00

Fèves au lard, Sauce Chili, étiquettes rouge et dorée, caisse de 66 liv., 4 douz. à la caisse. .....la douz. 0.65
do, 43 liv., 4 douz. la douz. 0.80
do, grosses boîtes, 42 liv., 2 douz. . . ..la douz. 1.30
do, boîtes plates, 51 liv., 2 douz. . . ..la douz. 1.70

Fèves à la Végétarienne, avec sauce tomates, boîtes de 42 liv. 1.25
Fèves au lard, grandeur 1½
Sauce Chili, la douzaine..... 1.10
Sauce Tomates la douzaine.... 1.10
Sans sauce la douzaine 1.10
Pieds de cochons sans os....1s. 2.50
Pieds de cochons sans os....2s. 4.25
Langues d'agneau .....½s. 1.90
Boeuf fumé en tranches, boîtes de fer-blanc .....½s. 1.75
Boeuf fumé en tranches, boîtes de fer-blanc 1s. 2.80
Boeuf fumé en tranches, pots en verre . . . .¼s. 1.35

Boeuf fumé en tranches, pots en verre . . . .½s. 1.95

Boeuf fumé en tranches, pots en verre 1s. 2.95
Langue, jambon et pâté de veau . . ..½s. 1.45
Jambon et pâté de veau.....½s. 1.20
Viandes en pots épicées, boîtes en fer-blanc, boeuf, jambon, langue, veau, gibier.....¼s. 0.50
Viandes en pot épicées, boîtes en fer-blanc, boeuf, jambon, langue, veau, gibier.....½s. 1.00
Viandes en pots de verre, poulet, jambon, langue.....¼s. 1.45
Langues . . ..½ s. 2.30
Langues 1s. 4.50
Langues de boeuf, boîtes en fer-blanc . . . .½s. 3.00
Langues de boeuf, boîtes en fer-blanc 1s. 5.50
Langues de boeuf, boîtes en fer-blanc 1½ 8.25
Langues de boeuf, boîtes en fer-blanc 2s. 10.50 10.75
Langues en pots de verre .. 1s. 6.50
Langues de boeuf, pots de verre.....size 1½ 10.50

Langues de boeuf, pots de verre, ...2s. 13.00
Viande hachée en "tins" cachetées hermétiquement 1s. 1.75
Viande hachée en "tins" cachetées hermétiquement 2s. 2.85
Viande hachée en "tins" cachetées hermétiquement 3s. 4.00
Viande hachée en "tins" cachetées hermétiquement 4s. 5.50
Viande hachée en "tins" cachetées hermétiquement 5s. 7.00
Vianche hachée
En seaux, 25 lbs..... 0.10½
En cuves, 50 lbs..... 0.10½
Sous verre 1s. 2.25

KETCHUP AUX TOMATES

Bouteilles, 31 " 8 oz. 2.....$1.35
Bouteilles, 42 " 12 oz. 2..... 1.90
Bouteilles, 56 " 16 oz. 2..... 2.40
Ketchup, 1 gallon jar..... 1.30
Ketchup, 5 gallon jars par gal. 1.25

BEURRE DE PEANUT

Beurre de Peanut, 16 " — ¼ — 2 $0.95
Beurre de Peanut, 24 " — ½ — 2 1.40
Beurre de Panut, 17 " — 1 — 1 1.85
Btes carrées
Seaux, 24 liv. $0.17
Seaux, 10 lv. 0.18½
5 liv. 0.20

Clark's Fluid Beef Cordial, bouteilles de 20 onces, 1 doz. par caisse . . . .doz. 10.00

Fèves au lard, sauce tomate, étiquette bleue, caisse de 66 liv., 4 douz. à la caisse, la douzaine 0.65
do, 43 liv., 4 douz., la douz. 0.80