茫茫路

嚴沁

（十八）

爲什麼一定要心氣這麼早上床休息呢？小廸整天陪着她，根本就不覺得她有病，除了神色有點憔悴之外，她精神很好，談笑自若，有什麼病呢？下午還堅持給小廸補習了一個多鐘頭的英文，在花園裏打了一陣網球，斯廉是緊張過份了！

小廸一連吃完四個香得使人受不了的南非玫瑰李，才看見斯廉從樓梯下來，他已換好類似運動衫的賽車服裝，雪白的雪褸上有紅條紋，袖子上還有一個很別緻的一口袋，揉揉一眉心，展開了略有倦意的微笑。

「能走了嗎？記不記得我說過帶妳去一個地方？」他說。

「當然！」小廸抹抹手站起來。「她呢？我是說陳老師！」

「睡了！」他簡單的說，聲音裏却有着不簡單的情緒。「她知道我們一起去！」

小廸穿上大衣，雙手放進大衣口袋。

「爲什麼要帶我去？」她問。她是敏感的。

「不爲什麼，」他聳肩。「妳有事？」

「不，」她笑了。「我陪陳老師不必放在心上，事實上等於她陪我，我什麼也沒做！」

「走吧！別小心眼兒！」他很自然的擁着她的肩。「我並非爲感謝而帶妳去，妳知道我們去那兒嗎？」

小廸凝望着他，立刻就明白了，也釋然的笑起來，他眞不是想帶她去玩或吃一餐以示感謝！

「知道！」她指指他身上的衣服。「你去練習飛車！」

「哦？」他意外的看她。「誰人告訴妳的？心筑？」

「不是！我自己知道的！」她頗爲自得。「我對自己眼光一向有信心，你是經歷了世界，你是此地冠軍賽車手！」

「阿四說的？或是李家雷？」他繼續猜。她不可能自己知道，賽車根本不是種行業，只是他業餘的嗜好。

「都不對，」她揉揉鼻子，隨着他經過花園走出大門。「今天，報上登的！」

「原來如此！」他打開車門讓她先進去，還是那輛「愛快羅米歌」。「我正在懷疑他們都不是多嘴的人啊！」

「你的『荷蘭水蓋』獎章是不是因爲得了賽車冠軍而得到的？」她背着雙手仰望他，神態天眞，稚氣。

「是吧！」他不置可否。汽車發動，飛的一聲就射出去，比平常的速度快很多。

「哇——」小廸怪叫一聲，整個人倒在椅背上。「賽車現在就開始嗎？」

斯廉開心的笑着，汽車直向郊外駛去。

「你們有專門練車的地方嗎？」她坐穩了身子問道。

「有那麼好的事？」他搖頭。「我們只是利用夜晚郊外車輛少的地方練習，這是個人興趣，即使我是王子，也不可能有專門練習的地區！」

「很少有人的興趣是賽車，這太危險了！」

「錯了，」他立刻抗議。「危險是一回事，但此地喜歡賽車的人却非常多，尤是年青人！」

「不可思議！我在台灣時根本沒聽過這玩意兒，」她還是不肯相信。「年青人爲考大學，爲留美，爲職業已焦頭爛額，精疲力盡，何況賽車的『車』是奢侈品，很少人能負擔得起，普通坐計程車已覺危險，誰還想到賽車！」

血花開

司馬洛故事

馮嘉著

18

「你又不是中國人，爲甚麼你要學中國人的迷信？」司馬洛說。

「五？」鍾茵娜說：「五是甚麼意思？」

「五福臨門。」司馬洛說。

她忽然咭咭地笑起來：「原來你們中國人，每一個數目字都有吉祥的一句！」

「是的，數到一萬都有。」司馬洛說：「一萬就是眞壽無疆，但請你閉上咀巴好不好？你的咀巴老是嘩啦嘩啦的我就沒辦法集中精神！」

「好吧！」她說。

於是她不說話了。祇是發出一陣一陣的呻吟聲。後來她忽然說：「已經五福臨門了！」

「閉上咀巴！」司馬洛說。因爲他不想停。

她祇好又閉着咀巴，呻吟着，這一次發抖得很厲害。她說：「七……七……噢……七……」

這時，司馬洛也發生了一陣樂極的痙攣。接着他就軟了下來了。

「七……七是甚麼？」她還是不肯停下咀巴來。

「七是七星伴月！」司馬洛又胡說一句道。

「七星伴月！美妙極了！你們中國人眞是天才。我看見星，也看見月，眞是七星伴月！」

「是！」司馬洛說：「現在我們可睡了！」

「是的。」鍾茵娜說：「我們可以睡覺了，我的眼睛再也睜不開了！」

她終於睡着了，司馬洛也睡着了。在睡着之前，他在想着那個逃犯。他知道這個人已經在很近的地方了，他已經見過這人一次，但是一閃眼就不見了。不過他知道，這個人是正在獵他。他正在獵這個人，這個人也正獵他。不過這個人沒有槍，祇能伺機向他偷襲了。司馬洛也正等他。

司馬洛是有條件等的，司馬洛有槍，也有糧食，那人則甚麼都沒有。且看那人有甚麼辦法能够過得他的石子陣這一關吧！

那人當夜並沒有來，而第二大清早，他們就起床了，宵來的疲勞，早已一掃而空。山間的空氣，與城市裏是完全不同的，那難得的清新，使一個人特別容易能够從疲勞中恢復過來的。他們起床時，就已經精神一振了。

他說：「我要去洗一個澡，來不來？」

「一起去吧！」司馬洛說：「我們比賽，看看誰先到達吧！」他跳了起來。

兩個人一起向水邊奔跑過去。結果還是司馬洛先到了。他到底是一個男人，女人和他競跑起來總是吃虧一點的。

「哈哈！」司馬洛格格的笑着：「最後一個下水的是笨蛋！」

「不依！你佔便宜！」鍾茵娜在水邊頓脚。

「你不依，你就失去了一個洗澡的機會了！」司馬洛坐下身來，讓那清涼的河水浸着身子，更加感覺到陣陣的清爽。

鍾茵娜沒有辦法，祇好也下了水，在司馬洛的身邊坐下來。

「你在生氣？」司馬洛問。

大華 加拿 溫哥

納偉旅行社

3746 MAIN STREET, VANCOUVER, B.C. CANADA. (604)873-4801
185 E. PENDER ST. VANCOUVER, B.C. (604)689-0501 亞洲國樓上

Love & White Travel

東南亞豪華旅遊團

每月均有團體出發，暢遊：
日本，韓國，台灣，菲律賓，香港，泰國，馬來亞星加坡及印尼等地。
（華人領隊，包早晚餐，一流酒店，回程時可停香港及夏威夷多天，並可參加中國旅遊團）

歐洲旅遊團

每月均有團體出發，暢遊歐洲各國。
（華人領隊，包早午晚餐，一流酒店，私人浴室，可提早往倫敦或於倫敦延遲回程日期）

無遠弗屆●無微不至

美國西岸巴士旅遊團

每月均有團體出發，暢遊：
林崙，三藩市，李糯，太浩湖，羅省，迪士尼樂園拉斯維加斯，聖地牙哥，黃石公園，鹽湖，大峽谷墨西哥邊城等地。
（華人領隊・豪華專車・一流酒店・節目豐富）

溫哥華個別或團體旅遊

接送或暢遊溫哥華及域多利之各大名勝地區
（專人機場接送，安排酒店及提供旅遊節目）
歡迎各大旅行社來函或電話查詢

CP Air

特價機票前往香港台灣及東南亞各地

R&R Aluminum Products

2990 E. 22nd Avenue Vancouver, B.C.

承接鋁窗鋁門

ALUMINUM CONVERSION
WINDOWS & DOORS
SINGLE GLAZE DOUBLE GLAZE 雙或單

雅安雅 鋁窗專家
叅拾二年老經驗
晚間電話 二九八一零三三五

鋁欄河蓬

CONTINUOUS ALUMINUM GUTTERS 接駁水溝

ALSO!! 接裝或改修
AWNINGS PATIO COVERS
RAILINGS
ADDITIONS — REMODELLING
大小工程 NO JOB TOO SMALL
GENERAL REPAIRS ~ SUNDECKS
SIDING ~ ROOFING ~ CARPORTS
REC ROOM ~ PAINTING ~ STAIRS
估價電話免費 Call For A Free In Home Estimate
438-4112
BUILT TO LAST
32 YEARS EXPERIENCE

Aluminum Screens
鋁質窗紗
電話估價

R&R ALUMINUM PRODUCTS AFTER HOURS 298-0335

實事實業燕梳有限公司

Success Realty Ltd.
REAL ESTATE and INSURANCE
145 KEEFER STREET VANCOUVER
伍澤濂黃秀英鍾天賜所務事
辦事處新電話：687-8899

代理置業投資・汽車保險・房屋燕梳

在本公司購買車燕梳優点：
(一)除代理省府汽車燕梳，亦代理私人燕梳公司汽車保險。
(二)優良駕駛紀錄，可獲特高折扣，減輕保費，（最高可考慮至五年優良駕駛紀錄）
(三)非本省或新移民，優良駕駛紀錄亦可考慮。
(四)不另收費，如因意外需租車使用，受保人最多可獲租車費三百元津貼。
(五)本公司全年每週營業五日半，全年星期六上午亦爲僑胞服務。
(六)本公司職員精通粵語，國語，客家話，福建話及英語。
(七)免費停車場利便顧客，車場在本公司東側。
(八)其他利益甚多，敬請駕臨，當詳細解釋。

春節期內本公司特備禮品奉送汽車保險顧客

雲市華埠小姐
1977 雲哥華市小姐
加拿大小姐
伍慧芬
恭請僑胞駕臨本公司購買汽車保險

本公司服務時間
星期一至星期五：九時至五時半
星期六：九時半至一時

Autoplan

伍澤森 327-7842

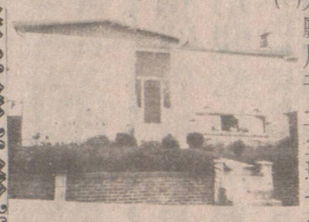

(一)九年新靚屋，二廳三睡房，五十尺闊地，面積一千四百平方尺。土庫完成。附近全部新型靚屋，環境優美，開價十萬零七千，可以還價。

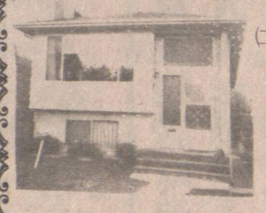

(二)二〇一（）差利街，一廳兩睡房。土庫全部完成。有停車間和洋台，抵買，只開價六萬一千元。

(三)平正地一幅，位於五壹一號第八街東，可代建新屋或上下層仔屋，地價四萬二千，或可買地自建，

(四)堅固大屋，一廳三睡房，土庫有廳房廁所近展覽會，屋主年老退休包部份傢私，平賣五萬二。

伍澤濂 733-5743

雜貨生意連實業
舖面約千二平方尺，連三睡房住宅一間・開價$127・000

唐餐館位於緬街南，有酒牌，每年生意逾廿萬・下午開四點半，取價九萬五千元。

鍾天賜 876-4575

小型餐館——近華埠，每日生意140元，32座位，租平，好批期，六日營業九時至六時，理想夫婦經營，一萬餘元可成交。

地王——中型雜貨舖在ROBSON夾DENMAN街每日生意一千四百元，發展好機會，歡迎電話詢問。

高華實業有限公司
Transpacific Realty Ltd.
2857 Cambie St. Vancouver, B.C.
電話：(604)873-8591

本公司忠誠代理
房屋買賣
商業投資
地產物業
管理及燕梳業務
本公司總代理
加國出售加州屋崙
「美國之香港」

△西區百老滙街一七二四號書屏亞畫架生意。包生財工具，只要價五千
△5415 Manitoba街近女皇公園，三睡房高爽全土庫另有廳房浴室，開價七萬九千五星期四，四至五時開放
△全新商業樓宇柏文十二組，緬街夾廿街，全部租出，投資良機。
△Locarno Park Kitsilano西第一街四百號附近全新豪華住宅，五大房間，毗鄰公園，羣車房設有電子控制門開價二十萬零五千元，請預約。
▲西六十三街五五三碼，廿二年新，三大房間，四十六乘一二二尺，土庫全部完成，請預約。

鍾家和 住宅七三一—〇三六四
梁紹禧 住宅三二四—四七五二

本公司香港聯號高華物業代理有限公司，(TRANSPACIFIC AGENCY LTD.)已於一九七九年四月一日，在港開始營業，專誠爲僑胞服務，代客買賣香港（交吉與否均可）加拿大及美國物業，如蒙惠顧或查詢，請與溫哥華敝公司或香港聯號潘先生接洽。

香港高華物業代理有限公司地址如后
香港皇后大道中七十四號
皇后大廈二〇一室
電話：(五)二六三五一五

李岳楨住宅
電話：二六一—六〇八九

▲東區市勞勤街交通最便結實靚屋靚車房，立可遷入，開價四萬六千五百元。
▲西區法國街七九五〇號三睡房兩年新，土庫完成，祇開價九萬七千五百元，最抵買。