לערערן "דאר", נער־וועז, געווינט ענערגיע 14 פונט אין 3 וואָכן

סט. אורעל, פ. ק. — "בין געווען נער־וועז, ערשעפט, אזוי דאר, אז איך האב זיך געשעמט", שרייבט מיט אלפאבוי, פאר־טיר, לערערן. "איך האב פרובירט איי־ראנייזד איסט, געוואונען 14 פונט אין 3 וואָכן; איצט געווינט פרייזאר".

לערער, אדוואקאטן, ראקטוירס, נוטר־סעס, מוטערס, נייסטלאנט, אלע שרייבן ווי זיי האבן געוואונען פון 5 ביז 15 פונט אין 3 וואָכן דורך די גוטע איירענייזד איסט. פלעקן פון הויט פארשווינדן, "נערוון", פארשטאפונג, אומפארדייאונג, טראגן זיך אפ איבער נאכט.

איירענייזד איסט איז צוויי גרויסע טא־ניקס אין איינעם — וואנ־בייענדע מאלץ איסט (הייוון) און קרעפטיקנדע בלוט־געבנדע אייזן. פיל מאל שטארקער ווי גיט פערציגישע הייוון, רעזולטאט אין האלב צייט.

זייט ניט "דאר", שוואך, נערוועז, אין געפאר פאר ערנסטע קראנקהייטן. נעמט די דאזיקע אנגענעמע טאבלעטס. קיין הייווניקער טעם, קיין נאז. אויב ניט צו־פריד מיט די שנעלע רעזולטאטן, וועט איר קריגן אייער געלט צוריק. קרינט הייגט איירענייזד איסט פון אייער דראג־גיסט. פילט גוט מארגן. נאך שנעל.

A. MUIR
אווטאריזירטער
דוקא פינישינג סטיישאן
פענדערס און באדי ריפעיר
376 FURBY ST.
PH. 33255

ווען אמעריקע וואלט דערלויבט צו טרינקען ביר, וואלט זיך געהענערט דער פרייז אויף תבואה, זאגט פרעזידענט פון "גרייז אסס'ן"

שיקאגא, אקט., 24. — ב. ט. דאון, פון דעזעזנפארט, אייאווא, פרעזידענט פון דער "גרייז און פיד דילערס נעשאנאל אסאסי־איישאן" האט דא ביי א קאנווענשאן דער־קלערט, אז ווען די אמעריקאנער רעגירונג, וואלט מאדעפיצירט דעם "וואלסטעד גע־זעץ", וואס זאל לעגאליזירן די פאברי־צירונג און דעם פארקויף פון ביר, וואלט עס געשאפן א מארקעט פאר איבער הונ־דערט מיליאן בושל תבואה, יערלאך.

מר. דאון האט געמאכט די דאזיקע דער־קלערונג, נאכדעם ווי פרעד פאבסט, סיני־אר. פרעזידענט פון דער "פאבסט קארפאר־ריישאן אפ מילוואקי" האט דערקלערט, אז זיין קאמפאני גיט איצט אויס ארום א מיליאן דאלאר אויף נייע איינריכטונ־גען מיט דער האפענונג און גלויבן, אז דער טרוקענער נעזעץ וועט אין גיכן מאר־דיפיצירט ווערן.

מר. דאון האט דערקלערט, אז תבואה סוחרים וואלטן זייער ווערן זעלן זעען א מאדי־פיצירונג אין דעם פראהיבישאן נעזעץ, "דאס וואלט געווען זייער א גרויסע הילף צו לייזן א שווערע פראבלעם. די ברויע־ריי אין די פאראייניקטע שטאטן וואל־טען געארבעט רעגולעמעיקע שטונדען, וואס וואלטן געפאדערט הונדערט מיליאן בושל תבואה א יאר. אוועקצונעמען אויפיל תבו־אה די איצטיקע האנדלס קאנאלן, וואלט עס געווען א גרויסער פאקטאר אין אפ־שאפן צופלוס זאפאסן, און עס וואלט גע־שאפן א גלענצנדע ווירקונג אויף די פריי־זען" — האט ער געזאגט.

—(::)—

נאלד פראדוקציע פאר־גרעסערט אין אנטעריא

טאראנטא, אנט., אקט. — פאר די 9 מאנאטן פון קאלענדאר יאר, וואס האבן זיך פארענדיקט דעם 20טן סעפטעמבער, האט דער "קריוד בוליאן", וואס איז פראָ־דוצירט געווארן פון די נאלד מינען אין אנטעריא, באטראגן די סומע פון $26 מיליאן, 203 טויזנט און 324 דאלאר, דאס איז א וואוקס אויף איין מיליאן, 486 טויזנט און 626 דאלאר אין פארגלייך מיט דער פראדוקציע פאר דעם זעלבן פע־ריאד פון לעצטן יאר — לויט א באריכט פון דעם מינען דעפארטמענט פון אנטע־ריא.

—(::)—

99 מיליאן טאָן תבואות ארונ־טערגענומען פון פעלדער אין רוסלאנד

ריגע, אקט. — די אויסגאבע פון דער "מאסקאווסקאיא עקאנאמיטשעסקאיא זשיזן" וואס איז דא דערהאלט געווארן, מעלדעט, אז דער רוסישער "קראם" באר־טרעפט הייניטיקס יאר דעם קייליאכדיקן ציפער פון 99 מיליאן טאָן טבואות.

פון דעם האט די רעגירונג געזאמלט 25 מיליאן טאָן פאר עקספארט צוועקן.

קאנאדער פראדיוס עקספארטן געפאלן אין סעפטעמבער

אטאווא, אקט. — דער ס"ח פון עקס־פארטן אויף קאנאדער פראדיוס אין סעפ־טעמבער מאנאט, האט באטראגן 81 מי־ליאן, 46 טויזנט און 227 דאלאר און דער אימפארט פון דעם זעלבן מין, פאר'ן זעלבן מאנאט האט באטראגן איין מיליאן, 144 טויזנט און 47 דאלאר. די דאזיקע ציפערן זיינען פארעפנטלאכט געווארן פון דעם דעפארטמענט אף נעשאנאל רעווענו.

אין סעפטעמבער, 1929, האט דער קא־נאדער פראדיוס עקספארט באטראגן 87 מיליאן, 751 טויזנט און 24 דאלאר און דער אימפארט האט באטראגן 99 מיליאן 379 טויזנט און 848 דאלאר.

אויסלענדישע פראדיוס עקספארטירט דורך קאנאדער האפנס אין סעפטעמבער מאנאט, 1929, האט באטראגן איין מיליאן, 672 טויזנט און 560 דאלאר.

—(::)—

אימפעריאלע געביידע וועט געבויט ווערן אין ווינניפעג

א קייט פון אימפעריאלע געביידעס אין מאנטרעאל, טאראנטא, ווינניפעג און וואנ־קוואווער, ווערט געפלאנט פון אן אסטערי־סינדיקאט, וועמעס פארטרעטער, ע. ל. פעדלי, באריכט איצט קאנאדע פאר דעם דאזיקן צוועק.

דער צוועק פון די געביידעס דארף זיין צו אנטוויקלען מער אינטער־אימפעריאלן האנדל. אין די געביידעס וועלן אויסגע־שטעלט ווערן סחורות פון אלע טיילן פון דער בריטישער אימפעריע, און עס וועלן זיך געפינען אפיסעס פון בריטישע פיר־מעס, דורך וועלכע עס דארף זיך אנטוויק־לען דער האנדל צווישן קאנאדע און אנדע־רע מיילן פון דער אימפעריע.

די ערשטע געביידע פון דעם סארט וועט ווערשיינלאך אויפגעשטעלט ווערן אין טאראנטא, אין די צווייטע אין ווינ־ניפעג.

סטריק קאר פעירס זיינען ניט טייערער געווארן לויט דער ווניפעג עלעקטריק קאמפאני

לויט א דערקלערונג פון דער ווניפעג עלעקטריק רעקווייר אין ניט פארגעקומען קיין העבערונג אין די סטריק קאר פעירס לויט די ענדערונגען אין די פריזן וואס זיינען לעצטנס געמאכט געווארן.

עס איז אמת, אז עס איז איינגעפירט געווארן א 10 סענט פעיר, אבער קיינער איז עס ניט געצוואונגען צו צאלן. יעדער איינער קאן צו יעדער צייט קויפן צוויי טיקעטס פאר 15 סענט.

די דערזקציע קומט אין דעם פאל פאר די מיטלמעסיקערע פארער מיט די סטריק קארס, וועלכע דארפן נאך אלעמען מער פון־אלעמען גענומען ווערן אין אנבא־באטראכט. אונטער דעם פעיר רעיט וואס איז געווען אין קראפט ביז אקטאבער מא־נאט האבן 6 פערזאן געקאנט באקומען 15 "ריידס" פאר $1. אין ארבעטער וועל־כע בעטערס, לייגט אריין נייעם "פעם" אין דעם מיט לעיערביליטס, די בעסערע בעטערס מיט דעם לייגנערן לעבן. קיין זאך איז ניט גוט אזוי ווי לעיערביליטס צו דער־הויבן די פערפארמענס פון אייער סעט. און קיין זאך קאן זיך צו זיי ניט פארגלייכן אין ריכטיגער עפא־נאמיע. יעדער אינטש פונם פלאץ איז ווייניק פון א לעיערביליט בע־טערי אין אנגעפילט מיט קורענט־פארדוציירנדיקן פאטעריאל. ס'איז דא ניטא קיין פארלוסט, קיין אומ־ניצאלאכע "פעדרינג". ס'איז בע־טערי קלאר דורכאויס . . . און די א י י נ צ י ק ע בעטערי פון דעם סארט אין דער וועלט. גיט אכטונג אויפן נאמען עוועדעדי.

פארקויפט אין ראדיא סטארס אומעטום.

ווען אייער ראדיאָ שיקט ארזים א

EVEREADY
Radio Batteries
CANADIAN NATIONAL CARBON CO., LIMITED
Calgary Vancouver TORONTO Montreal Winnipeg
Owning Eveready Radio Station CKNC, Toronto
RB 4
There's Longer Life in Layerbilt

דאנלאפ סיילס און אדווערטייזנג מענעדזשערס אין א קאנווענשאן

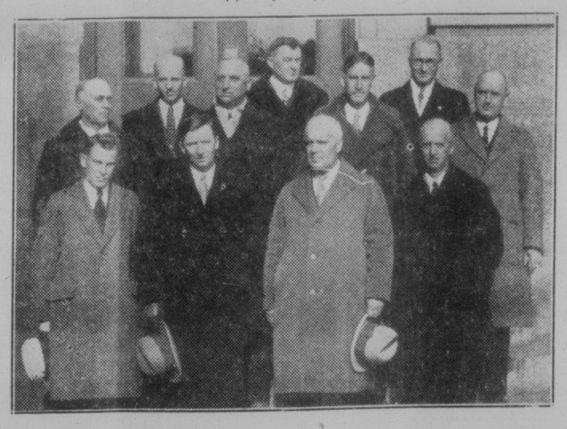

אין דער גרופע אויבן זיינען: מר. ע. ג. סקיראוו, אדווערטייזנג מענעדזשער און מר. ה. ל. לואיס, וועסטערן סיילס מע־נעדזשער פון דער דאנלאפ טייר און ראָ־בער קאמפאני, לימיטער. וועלכע זיינען דא געווען ביי דער קאנווענשאן, וואס איז אפגעהאלטן געווארן מאנטאג אין ראיאל אלעקסאנדרא האטעל. מיט מר. סקיראוו און מר. לואיס, זיינען מר. ה. מעקינאן, דיווזיזיע מענעדזשער, ווינניפעג; דוש. מייטלאנד, מענעדזשער ספארטינג גודס און אקסעסארי, דעפארטמענט פון דער דזש. ה. עשדאון קא., לימיטער און זיין אסיסטענט, מר. בווירטאן; ה. פ. גרופיטס, מענעדזשער א. מעקים, לימיטער, ווינ־ניפעג, און פ. ווילסאן, ע. איינסווארט, ד. ג. רעיד, וו. ב. בראון, סי. סניידל, דאונ־לאפ פארטרעטער. מר. סקיראוו און מר. לואיס, וועלן באזוכן אלע וויכטיקע פונקטן וועסט צו אפהאלטן קאנווענשאנס און מאָ־כען אן איבערזיכט איבער דעם אלגעמיי־נעם צושטאנד.

תבואה הענדלער שאצן אף חיי־יאריקע גערע־טעניש אין 389,769,900 בושל

"די גאנצע־וועסט גרייז דילערס אסאסי־איישאן" האט אפגעשאצט די מערב קאָ־נאדער גערעטעניש. הייגטיקן יאר, אין 389 מיליאן, 679 טויזנט און 900 בושל, וואס אין אראפגענומען געווארן פון 23 מיליאן, 989 טויזנט און 900 אקער. דאס איז א דורכשניט פון 16.2 בושלס צום אקער.

האבער ווערט אפגעשאצט אין 298 מי־ליאן, 474 טויזנט און 800 בושל; גערשטן, 87 מיליאן 355 טויזנט און 800 בושל; ראי, 9 מיליאן, 885 טויזנט און 800 בו־שעל און פלאקס, 4 מיליאן, 40 טויזנט און 400 בושל.

לויט באריכטן פון 92 פראצענט פון קאונטרי פונקטן אין די דריי פרוינצן פראָ־ווינצן ווערט באקאנט, אז ארום 90 פראָ־צענט פון דעם ווייץ "קראפ", איז שוין גערראשן געווארן.

רעגירונג פון סאסקאטשעוואן וועט צאָלן א העלפט פראכט פאר קוילן

רעדזשיינא, סאסק., אקט. — אויף דער בקשה פון די פארשטאטיקע מוניציפאליי־טעטן, האט די פראווינציעלע רעגירונג פון סאסקאטשעוואן אנגענומען א באשלוס צו צאָלן א העלפט פון די פראכט קאסטן אויף אלע סאסקאטשעוואנער קוילן וואס וועלן געשיקט ווערן אין די געגנטן וועלכע האבן אין דעם פארגאנגענעם זומער געלי־טען פון דער טריקעניש. די דאזיקע דער־קלערונג האט געמאכט האנ. האוארד מע־קאנעל, פראווינציעלער קאסירער און מי־ניסטער פון מוניציפאלער ענינים.

מר. מעקאנעל האט אויך דערקלערט, אז די פראווינציעלע רעגירונג וועט אויס־געבן א מיליאן אין פינף הונדערט טוי־זענט דאלאר אויף "רעליף ראוד קעמפס", וואס ווערן היינטיקס יאר עטאבלירט אין דער פראווינץ.

קאנאדער קוילן פראָ־דוקציע קלענער אין 1929

אטאווא, אנט., 24. — לויט א באריכט וואס איז דא פארעפנטלאכט געווארן פון דער קאנאדער סטאטיסטישער ביורא ווערט באקאנט אז אין קאנאדע איז אין פארלויף פון לעצטן יאר, פראדוצירט גע־ווארן 17 מיליאן, 496 טויזנט און 557 טאָן קוילן. דאס איז אויף פיר פראצענט ווייניקער אין פארגלייך מיט דער פראָ־דוקציע פון יאר 1928, און איז געווען מיט 11.8 פראצענט העכער פון דער דורכשניטלאכער פראדוקציע פאר די לעצטע פינף יאר.

מיט דער אויסנאם פון בריטיש קאלאמ־ביא און אלבערטא, האט יעדער קוילן פראדוציירנדיקע פראווינץ פארצייכנט א פארגרעסערונג אין דער פאר־א־יאריקער פראדוקציע אין פארגלייך מיט דער פראָ־דוקציע אין 1928.

אין בריטיש קאלאמביא איז די פראָ־דוקציע לעצטן יאר געווען קלענער אויף 11.2 פראצענט און אין אלבערטא — 2.5 פראצענט.

אין נאווא סקאשיא האט זיך די קוילן פראדוקציע לעצטן יאר פארגרעסערט אויף 4.6 פראצענט; ניו־בראנזוויק, 5.3 פראָ־צענט און אין סאסקאטשעוואן אין די פראדוקציע געשטיגן אויף נאנצע 23 פראָ־צענט.

זאמלט די
"פאוקער הענדס"
"POKER HANDS"
געפאקט מיט "טורעט" דין געשניטענעם טאבאק
TURRET FINE CUT TOBACCO

שייווינג בראש
4
קאפפלס סעטס פון
"פאקער הענדס"

דיי קאנען אויסגעביטן ווערן
אויף ווערטפולע פרעזענטן
"פאוקער הענדס"
"POKER HANDS"
ווערן אויך געפאקט
מיט די פאלגענדע
פאפולערע ברענדס:

TURRET CIGARETTES
טורעט סיגארעטס

MILLBANK CIGARETTES
מילבענק סיגארעטס

WINCHESTER CIGARETTES
ווינטשעסטער סיגארעטס

REX CIGARETTES
רעקס סיגארעטס

OLD CHUM TOBACCO
אלד טשאם טאבאק

OGDENS CUT PLUG TOBACCO
אגדענס דין געשניטענער טאבאק

DIXIE PLUG SMOKING TOBACCO
דיקסי פלאג רויכער־טאבאק

BIG BEN CHEWING TOBACCO
ביג בען קייי־טאבאק

STONEWALL JACKSON CIGARS
סטאנוואל דזשעקסאן סיגארס
(געפאקט אין פעקלאך פון 5)

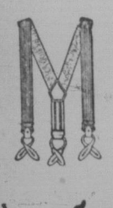

שליסעס
צוויי
קאמפלס סעטס
פון
"פאקער הענדס"

פראבקע
ציער
צוויי
קאמפלס
סעטס
פון
"פאקער
הענדס"

טשייניק
צוי
קאמפלס
סעטס
פון
"פאקער
הענדס"

קארטן
איין
קאמפלס
סעט
פון
"פאקער
הענדס

וועק זייגער
פינף
קאמפלס
סעטס
פון "פאקער
הענדס"

טארטש
לייט
פינף
קאמפלס
סעטס פון
'פאקער הענדס'

ליאלקע
אכט
קאמפלס סעטס
פון
"פאקער הענדס"

THE TRADERS TRUST COMPANY
אפיציעלע אסיינים, עקזעקיוטארס, אדמיניסטראטארס,
פינאנציעלע אגענטן
4טער פלאר, יוניאן טראסט בילדינג טעלעפאן 26 892

סעקאנד הענד טיילאר סיוט בלויז $60
אנדערע צו אויסקלייבן פון צו ווייניקער פון האלב נייע פרייזן. זעט אונז,
אויב איר באשליסט צו קויפן א סייט, ניי אדער סעקאנד הענד
CANADIAN DIEBOLD SAFE CO.
183 Notre Dame Ave. E., Winnipeg Phone 23 649

INCOME TAX SERVICE
AUDITS, FINANCIAL REPORTS
INVESTIGATIONS
בוקקיפינג סערוויס
ס. א. פארטינגאל
— מיט —
דזשא. לוס און קאמפאני
Chartered Accountants, Auditors
204 עיוועניו בלאק, טעלעפאן 23 942
רעזידענס פאן 24 524

פרובירט אונז אויס פאר אייער
ראדיאיטאר קאווער
אומא טאפס, סייד קוירטענס,
ראדיאיטאר קאווערס, סיט קאווערס
און אפהאלסטערינג
מאנופעקטשורר און פאריכט
פינקטלאכע באדינונג
MURRAY AUTO TOP
280 James St. Phone 28 061

HOLLAND AMERICA LINE
שיפסקארטען

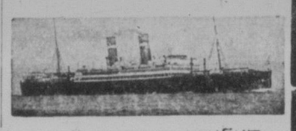

האלאנד-אמעריקא ליין
דירעקטער פאסאזשיר פארסער
צווישן
ראטערדאם און האליפאקס
גלענצענדע באדינונג, גוטע באָ־קוועמלאכקייטן און א כשר'ע קיך.
מיר וועלן אייך ארויסהעלפן אין באקומען די נויטיקע קאנארער דערלויבנישן. אפיסעס און אגענטו־רען אין אלע גרויסע שטעט.
פאר אינפארמאציע ווענדעט זיך צום לאקאלן אגענט אדער צו
HOLLAND-AMERICA LINE
673 Main Street
WINNIPEG, MAN.

בויט אויף
שטארקייט
און לעבנס-קראפט
מיט א סך פעטע
און ריינע
סיטי
מילך
דורכאויס פאסטעריזירט צו פארזי־כערן איר גוטסקייט און קוואליטי.
City Dairy Limited
Phone 87 647

לאיד וועכנטלאכע
פאסאזשירן באדינונג
צווישן
קאנאדע
אין
אייראפע
ברעמען
באראט זיך מיט אונז ווענן אייער רייזע צו דער אלטער היים.
לאזט אונז אויך אראנזשירן די טראנספארטאציע פון אייערע פריינט און קרובים פון אייראפע. מיר וועלן אייך ארויסהעלפן צו באקומען די נויטיקע דאקומענטן.
אויך רעגולעמעיקע וועכנט־לאכע עקספרעס באדינונג פון ניו יארק אויף די שנעל־סטע שיפן.
נעלט איבערגעשיקט איבע־ראל און אויסגעצאלט אין אלע געלטן.
פאר אינפארמאציע זיך ווענ־דען צום לאקאלן אגענט אדער צו דער
NORTH GERMAN LLOYD
654 MAIN STREET
WINNIPEG, MAN.
Regina - Edmonton
Vancouver
Montreal - Halifax
Calgary

ל. לודוויג
דזשענעראל קארפענטער
קאנטראקטאר און בילדער
אלע סארטן אלטערוישאנס
סטאר. פראנטס און פיקסטשורס
480 באָיר עווע. טעל. 51 431

פיינט אייער
הויז איצט
שיין, גוט און ביליק
ראיעלע ארבעט און צופרידנהייט
MAX GORDON
484 FLORA AVE.

Reliance
Ink
100 פראצענט קענעריען
די טינט אויף וועלכער איר קענט
זיך פארלאזן.