BLOCK BROS. REALTY LTD.

各款式房屋 任君選擇

梁寶琴
CHRISTINE LEUNG
PAGER 687-7711 No 7011

公司電話：435-1471
住家電話：872-3036
3170 Kingsway
VAN. B.C.

三房一廳土庫完成北本拿比
50X158開價十萬餘。

豪華新屋，土庫完成，
3390 NANAIMO ST. VAN.

$99,900，土庫完成
4922 NOOTKA. VAN.

兩房一廳，八萬餘
2622 E.27th AVE. VAN.

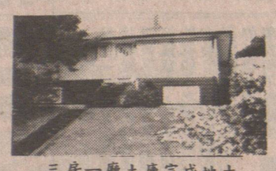
三房一廳土庫完成地大
風景優美

兩年新屋，三房一廳
乃夾16街，十一萬餘

2245CASSIAR VAN.
37X122 九萬餘

豪華大新屋
6438 WIDMER ST. BBY

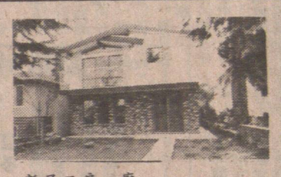
新屋三房一廳
土庫完成有天窗

全部翻新
3240 WILLIAM ST.

豪華新屋三房一廳土庫
完成66尺地旋轉樓梯

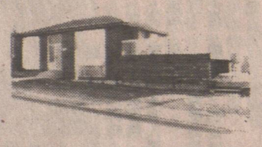
兩房一廳，土庫完成
街角地，3080E41

乃夾13街三房一廳土庫
完成

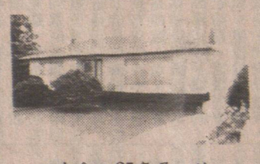
北本拿比25年屋，地
大有泳池，十三萬餘

三房一廳土庫完成十萬餘
33X122 1956 ADANAC ST.

北本拿比標準地，
兩房一廳，九萬餘

本拿比三房一廳，地大，
風景一流，保養一流。

三組柏文月入一千
零七十元，近乃街
開價八萬餘

西區豪華城市屋，風
景優美，蘭菲夾七街

急賣三房一廳土庫完成
近域多利，七萬餘元。

意大利式全新屋，全紅瓦面。
熱水爐，北本拿比，標準地，
石屎露台，瓷磚。交通便去唐
人街。

特大建築地
南本拿比新區建築地兩塊，價錢相宜
環境優美交通方便

房屋

▲二埠翻新屋兩房一廳，五十乘九十九尺，七萬餘元。

▲三年新屋，土庫完成，51夾乃西區二間新屋，兩房一廳，環境優美，十一萬九。

▲近唐人街舊屋四間，每間平均低過六萬元，共四間每月可收租千七元，業主急賣。

▲雲東三房一廳，土庫完成兩房一廳，價錢相宜，近域多利。

▲雲東二年新屋，三房一廳，有天窗，開價十一萬餘元。

▲雲東八萬餘元屋數間，土庫完成。

▲兩房一廳，土庫完成，廿六年屋，緬夾十八街，標準地，開價十一萬餘。

▲五組入息屋月入過千，乃街夾十三街，開價十一萬餘。

▲北本拿比豪華大屋，過四千尺五睡房，三火爐，四浴室，近菲沙大學，地大，風景一流，價錢相宜。

柏文及商業樓宇

▲唐人街九組柏文出賣，月收超二千，樓下鋪位，十九萬九。

▲兩年石屎三屋商業樓宇，樓下三鋪位，樓上七組柏文。

餐館

▲三間餐館生意出賣，有六十二座位，一百廿座位及四十座位有中或西餐館，地區一流，價五萬至九萬。

▲新裝修唐餐館，業主急賣，開價二萬九，近京士威。

多活實業公司

投資移民
實業出售
請查詢

傅孫哲
住：669-6152
中文傳呼機 667-0809

陳柏良
住：274-0385
中文傳呼機 667-0868

房屋

▲特別推荐西區靚屋，位四十二街近屋街，六十呎地，五房二廳，土庫完成，有如新屋，急售廿五萬餘，勿失良機。

▲五十呎地，廿街夾京士威附近靚屋，交通方便，只售十萬餘，可講價。

▲東區五房屋，標準地，近域多利夾卅九，可分叁戶出租入息近千元，可講價。

▲西區新城市屋，風景優美，叁房兩廳，價平。

▲東區平屋，六萬餘。

▲東區翻新孖屋，九萬餘。

生意

▲市中心機製意大利薄餅店，年淨利叁萬，急售。

▲緬街大餐館連實業，可申請投資移民。

▲市中心唐西餐館平賣，日內七百，有全酒牌。

▲緬街菓鋪連實業，前鋪後居

商業樓柏文

▲小型商業樓（東百老滙近地鐵站），收入高。

▲車梨埠旺區商業樓，樓下鋪位，上寫字樓，二百三十萬

▲東區柏文，十六單位，地段好，開價五十九萬。

▲西柏文區二十單位，收入好八十九萬。

ANSON REALTY LTD. 安信地產公司

3396 Cambie St. (at 18th Ave.)
Vancouver, B.C.
(604) 876-9222
(24 HOURS)

▲五年新石屎鋪位寫字樓57.5X98地，三個相連單位，政府租客年收四萬九千多元，管理容易，要價五十五萬

▲COQUITLAM商業旺區，五年新，旺鋪商業樓地下泊車場，四十九萬，可還價。

▲溫高華，工業旺區S.W.MARINE DR.，200X310尺地，一萬四千呎貨倉樓，開價一百廿萬，首期五十萬可成交。

▲ROBSON街角地三萬多呎，最佳投資，取價四百九十萬。

▲東區亞柏文卅四組，132X120地，開價一百廿五萬。

▲西人有經驗建築商願承建地大靚屋，可帶看已售出之各式靚屋，並可按照個別意見劃則承建，指明區域，即可找得舊屋拆建。有意者速即來電商討。

▲33尺標準地，溫哥華款承建商願承建各式標準屋，可隨意變更款式，適合各戶要求價格相宜。

▲溫哥華東區33尺標準地新屋，樓上三房，樓下有廚房，價十六萬餘。

▲美國農地二幅，各五英畝，可建屋，位於加拿大大溫哥華邊境，美金三萬九及四萬七千八可過手。並可考慮交換物業。

▲溫哥華西區，近固蘭護街三年新，現代化建築，保養好，主房有全廁，中心吸塵，蒸氣浴巴士方便出入，近購物銀行，價十八萬九。

▲列治文新屋多間，地四十乘一百尺，近溫哥華，款式新穎，位於新區，三房有家庭室，面積一千九百餘尺，僅售十四萬餘。

▲本拿比各式新屋豐廉均宜。

▲如有舊屋擬換新屋，建築商有意交換或拆建，速來電商討。

詳情可與郭光沐先生（Mr. Stephen Kwok）聯絡
辦公電話：（604）876-9222
住宅電話：（604）321-2005

A.E. LePAGE

Real Estate Services Ltd. ● Realtor
4415 East Hastings Street, Burnaby, B.C. V5C 2K1
公司：[604] 299-1451

GEORGIANA CHIK
Res: (604) 936-0091

免費估價
服務週到
戚秀珠

房屋買賣
樓宇按揭
梁光明

PATRICK LEUNG
Res: (604) 433-2558
Pager: 667-0949

▲4462 VENABLES ST. 全新大屋三大睡房土庫完成，旋轉樓梯紅瓦屋頂，一千五百尺，地點適中十七萬

▲香檳區TOWNHOUSE叁房兩廳二千餘尺十二萬四千。

▲140 S.SPRINGER. 全新大屋，山頂區，風景優美，熱水暖氣，北歐建築。

▲柏文，二房壹廳，面積壹千尺，優美環境近學校，近巴士及商場叫價六萬餘

▲3221 GRANT ST. 溫東區，叁房另壹房壹廳土庫完成十壹萬，近巴士及學校。

▲3228 E 25th AVE. 溫東區清雅小屋叁年前全部翻新叁房兩浴室十壹萬九，樓下可出租。

▲5830 RUPERT 溫東區叁房樓上叁房樓下可出租近巴士及學校，十叁萬。

▲3566 E.27th Ave.，兩房一廳土庫未完成，高樓底，地點好，九萬九有價講。

▲本拿比孖屋，有三單位可出租，近學校近巴士，叫價十六萬，好實業。

▲（地王）旺鋪地下全層出租地點適中，酒樓商店或寫字樓均宜1790 KINGSWAY VAN.BC.另外1790 KINGSWAY 商業樓全座出賣，投資良機。

▲北本拿比大屋，實用面積五千尺左右，總共八睡房，開價廿七萬。

▲溫東靚區，樓上樓下各三房一廳，地大66X193尺 8370 ELLIOTT ST 十八萬九。

BB 公司 BLOCK BROS REALTY

Holia Chow
周太

公司：273-3111
住宅：291-2021

▲西人有經驗建築商願承建地大靚屋，可帶看已售出之各式靚屋，並可按照個別意見劃則承建，指明區域，即可找得舊屋拆建。有意者速即來電商討。

▲33尺標準地，溫哥華款承建商願承建各式標準屋，可隨意變更款式，適合各戶要求價格相宜。

▲溫哥華東區33尺標準地新屋，樓上三房，樓下有廚房，價十六萬餘。

▲美國農地二幅，各五英畝，可建屋，位於加拿大大溫哥華邊境，美金三萬九及四萬七千八可過手。並可考慮交換物業。

▲溫哥華西區，近固蘭護街三年新，現代化建築，保養好，主房有全廁，中心吸塵，蒸氣浴巴士方便出入，近購物銀行，價十八萬九。

▲列治文新屋多間，地四十乘一百尺，近溫哥華，款式新穎，位於新區，三房有家庭室，面積一千九百餘尺，僅售十四萬餘。

▲本拿比各式新屋豐廉均宜。

▲如有舊屋擬換新屋，建築商有意交換或拆建，速來電商討。

鍾天賜：876-4575

▲逢星期日下午二至四時開放。

靚過新屋：1119 E 19th AVE. 廳寬廚房大，四間睡房，土庫兩房一廳，廚廁具全 49.5x122 地，一個街口到京士威，取價十一萬七千元，唔買都嚇吓！

▲華埠喜士定街，吉地一幅 25X122，機會難逢！

▲642 E.10 th AVE. 四個單位入息屋，每單位廚廁具全，33X122 地，士德古灣，有得住收租可供銀期。

▲西區ARBUTUS街，高尚餐館，位於SHOPPING CENTRE內，車位甚多，內部修飾華麗，八十座位。

阮廷華 ALEX YUEN
254-7333
直接傳呼機：667 0933
（可講中文留電話即覆）

▲廿二街夾乃街，三睡房屋，開價七萬五。

▲雲東區，兩房一廳屋，保養一流，屋主求急售，開價七萬八千，電話引看。

▲卅年新兩睡房屋，八百餘尺，另土庫完成，有兩睡房及廚房廁所，開價十萬九。

▲全新裝修，兩睡房屋，近千尺另土庫完成有三睡房，有收入開價十萬八千五。

▲投資良機：八單位柏文一座三層，十餘年新，保養好，管理容易，現開價卅一萬。

▲列治文區，三年新屋，一流設備，十七萬五。

徐松齡：263-9854

▲COMMERCIAL 大街，一千多號，旺鋪急售，近 BRITANIA 學校及社區中心，叫價廿一萬餘，試還價請與徐松齡或伍太洽。

▲喜士定東街，一百座位，全酒牌西餐館，鋪後有停車場，離埠廉讓，請與徐松齡或伍太洽

▲RENFREW 旺街 1800 號著名西餐館，裝修華麗，百多座位，全酒牌，有地下停車場，適合南北中式菜館酒樓之用，歡迎查詢，伍澤森或徐松齡。

▲京士威大街，餐館生意連實業樓上有得住，叫價廿五萬餘元歡迎查詢。

▲旺鋪出租或出售，近唐人埠，面積約五千多尺，適合多種工商業用途。

Success in
Autoplan
SUCCESS IN INSURANCE
BETTER RATES BETTER SERVICE
伍澤森：327-7842

▲四街東近乃磨，一廳三睡房，土庫完成有烟霧聯房，內外翻新，卅餘年開價十一萬九。

▲七百號派亞街地一幅 25X122 尺，開價五萬九良機勿失。

▲孖屋坐落兩幅卅三尺地，只售十五萬九。

▲意大利餐室，一流設備，附近無競爭可改作茶樓用，地下停車位四十餘個，十九萬餘。

▲卑詩省北部埠仔小型餐館，樓上住家，十二萬元連實業。

REAL ESTATE
and INSURANCE
Property
Management
伍黃秀英

SUCCESS REALTY LTD.
145 Keefer St., Van., B.C.
電話：687-8899
本公司服務時間：星期一至星期五
九時至五時半・星期六九時半至四時

免費停車 代理置業投資
廿年經驗 汽車房產燕梳
保證滿意 各行生意保險

職員懂台山，國語，中山，廣州，潮州，英文，越南等方言。

實事實業燕梳有限公司