兩年前有篤加波人五名由卑詩省中部移來此。耕田三拾壹英畝。現已增到七拾五人。耕田三百貳拾英畝。有小孩廿餘人。該種人之例。是女人欲生子時。得向其尊長請准。自由選擇男性。據該區之秘書稱。此法爲改良人種學之善法。可使小孩聰明。强健。人類應行之。俟養育小孩之設備充足完善時。方再發懷孕准照云。

美洲合勝總堂春宴紀盛

大埠訊。全美合勝總堂。於昨四日沿例春宴。筵開十餘席於桃林園酒家。各埠主席代表冠蓋如雲。遠近昆仲。聯袂而來。濟濟壹堂。洵稱盛會。下午拾壹時入席。首由總堂代表黃湛禮宣布宴會旨趣。禮節從簡。不事演講。祇介紹各科職員與衆相見。隨即開懷暢飲。翌日又爲該堂直轄之勝强別墅隨又春宴。亦設拾餘席於桃李園。入席人數比前更加鬧熱。兩日春宴。均有歌伶唱曲助慶。坤伶梁少平。自動報効唱曲。音韻悠揚。博得喝彩不少。是晚宣布員爲林攝生。禮儀簡略。祇是介紹各員相見。計是日介紹者總堂主席李心策。莫長才。議長雷萬保。書記周辰。西文書記梁祥。趙錫齡。代表林勳。黃湛禮。協辦顏銓。黃傳法。財政員馮洛。舍路代表伍老烈。尾利允周洪。自網里李賢華等云。

●壹公司繳式千萬所得稅

美國紐約市拾三日美聯社電。據此地方稅務機關是日報告。謂該機關收到二千七百萬元之支票壹張。乃用以繳交所得稅者。但稅務機關之辦事人員謝絕將繳交該支票之公司名披露云。

◎大小金錢找換

舖在片打街西四號

黃志啓

◎有舖位投充

敢者本黨部樓下舖位將於四月十七日滿批鐵定本月廿一日下午三時在本黨部禮堂下圖投充凡洪門昆仲或各界僑胞有意租賃者請屆時駕臨投圖可也

亞省列必治埠民治黨支部啟

民國卅吉年三月十二日

◎中華民國三十吉年

中國洪門民治黨

駐列必珠支部職員

執行委員溫用寬　李祥南　曾元龍　李雨帆　梁昌津　關崇拔　梁樹邦　曾傳忠　梁掌朝　鄭仕球　盧萬莊　梁應元　鄭家棟

監察委員鄭濃泮　梁炳煜　李學奕　鄭庚林　唐裕松　曾毓渠

監察主任正鄭濃泮　副梁炳煜

監察書記　李學奕

秘書主任正梁掌朝　副黃貴

幹事司徒俊權　陳芳

財政主任正鄭仕球　副丘煥謙

外交主任正盧萬莊　副梁應光

幹事鄭煜煜　丘迺秀　丘秩秀

宣傳科長正黃耀威　副曾傳忠

體育科長正伍尙週　副鄭兆棟

幹事溫世祥　李漢生

實業科長正梁樹邦　副曾棟生

慈善科長　曾元龍　副周家樵

幹事關驥　曾毓濃

核數員　溫培　李雨帆

△外埠幹事

始巴　丘恒謙　曾傳學　丘俊秀

李文　溫振高　溫德驥　陳梓

力老　丘宇　陳苟

保埃崙　張文裕　盧球

麥卡婁　盧枝

片治隙　勞達達　馬奕棠

獲堅　鄒炯灼

訃告

中國洪門民治黨全加外交兼顧問張公錫鎏號雲谷開平四九村人痛于中華民國卅七年三月十二日上午七時病終于都城聖米高醫院享壽六十有七訂期本月廿日下午二時在都城民治黨禮堂舉行黨葬大禮凡有誄文誄電輓聯花圈賻儀等請于三月廿日以前交到本治喪處爲盼忝屬

宗親戚友黨

誼哀此訃

聞

中國洪門民治黨駐都城張公治喪處啟

Chinese Masonic Lodge

80 Elizabeth St.

Toronto, Ont.

中華民國卅七年三月十三日

◎中華民國三十吉年

吶吆達權社職員表

社長正　譚子華　副　鄭錦帆

議長正　曹觀嵩　副　朱箕賢

書記正　鄭炤炘　副李悅南陳宗敢

監督正　曾錫元　副　譚子富

外交正　譚子彰　副　麥穗聖

財政正　陳明琚　副　鄭錦帆

核數員　陳孔滋　陳宗敢

調查員　徐金水　陳文祿　岑崇樂

譚子諄

幹事員　黃遠光　鄭業泮　馬元樂

梅友梧

催收員　曹觀嵩　岑崇樂

庶務員　馬康政

評議員　全体社員

◎中華民國卅吉年

中國洪門民治黨

駐夏城分部職員表

執行委員李蓮伯　張浚豪　黃秀光

譚仲傑　譚裔駿

正主任委員李蓮伯　副主任張浚豪

監察委員李炘衍　李雲賀　龔定强

秘書主任許一鳴　幹事鄧箕瑤

財政主任李偉祺　幹事李雪柱

交際主任李安期　幹事陳玉山

黨務主任譚　義　幹事李期戩

宣傳主任李聖賀　幹事黃遵義

調查主任李　順　幹事李神輔

組織主任梁　煉　幹事李偉卿

實業主任李蓮伯　幹事陳玉山

核數員　張浚豪　譚仲傑

事務主任黃敢鑛　幹事方有盛

◎中華民國卅吉年

中國洪門民治黨

駐砵亞本汝職員表

執行委員鄭程萬　葉宏勝　梁則池

許　培

常務委員馬修識

候補委員馬楚岐　陳宗芹

監察委員李　九　黃　南

文書主任曾康傳　許星凡

交際主任馬焯球　李北逢

財政主任許倫德　曾崑龍

宣傳主任周憲利　馮干財

核數主任馮毓銓　高　開

庶務主任廖　照　黃運才

評議全體黨員

重新廣告

本旅館新人接手營業大加改良煥然一新房舍通爽汽嚨溫煖床褥買新清潔水喉冷熱招待妥當來往便捷僑胞光顧特別歡迎　盧金生公司啟

NEW WORLD ROOMS

176 Pender St. E. Tel. PA. 9035

Vancouver, B. C.

新世界旅館

◎中華民國卅吉年

中國洪門民治黨

駐砵亞本汝職員表

執行委員鄭程萬　葉宏勝　梁則池

許　培

常務委員馬修識

候補委員馬楚岐　陳宗芹

監察委員李　九　黃　南

文書主任曾康傳　許星凡

交際主任馬焯球　李北逢

財政主任許倫德　曾崑龍

宣傳主任周憲利　馮干財

核數主任馮毓銓　高　開

庶務主任廖　照　黃運才

評議全體黨員

◎列必珠達權支社卅吉年職員表

社長李雨帆　副鄭仕球

監督鄭濃泮　副梁炳煜　書記敖治平　副溫植庭

外交梁掌朝　副盧萬莊　鄭煜煜

議長李祥南　副溫用寬　財政丘煥謙　副鄭仕球

核數李學奕　副溫　培　調查鄭兆棟　副鄭庚林

廣濟堂林弼臣藥行

KWONG CHAI TONG CO.

92 Pender St. E.　PA. 8613

Vancouver, B.C. Canada

本堂主人前以格魯布性肺炎病赴醫院治療多月以致治療期間本堂亦停止營業又在醫院時叨蒙各團体機關親戚朋友叔伯嬸姆兄弟姊妹時來慰問不勝感激特登數言以鳴謝悃今者已恢復健康本堂亦準于三月十五照常營業在三月十五起至四月十五止所有下列本堂最效驗之出品一律七折發售以酬遠近僑胞歷來惠顧之雅意

◎萬應拔毒生肌膏　每盒壹元七毫五

◎萬應濕毒止癢藥膏　每盒壹元七毫五

◎跌打散瘀止痛藥水　每樽　壹元五毛

（惠購郵費貴客自理）

舖在雲高華片打街門牌九十二號

雲埠華人

亞洲旅館

AH CHEW ROOMS

139 PENDER ST. E.

VANCOUVER, B. C.

旅館雲城　片打街東

壹二九號　地点適中

裝修完備　冷熱水喉

汽車常便　出入迎送

僑胞光顧　必敬必恭

馬金紫總堂樓下

電話(怕矢役)6962

司理　馬莊敬啓

瑞獅旅館

LION HOTEL

316 Powell St. Vancouver, B.C.

加國雲埠

▲重新廣告▼

本館在雲市　地位極適宜

內容皆雅潔　房間俱空氣

煖氣與熱水　隨時有應備

回國諸手續　吾人相助理

僑胞來賜顧　歡迎與倒履

喊線 MA. 6924

司理　馬磐基　譚良讓啟

(滿)(地)(可)(銀)(行)

宜付銀去中國或香港否

本行之通滙最爲利便及快捷

郵滙航空滙及電滙均可

轉來最近支行得與君洽商

滿地可銀行與加拿大各界人士接洽已有百卅年矣

"MY BANK"

TO A MILLION CANADIANS

B of M

BANK OF MONTREAL

禮孖梳銀行

THE CANADIAN BANK OF COMMERCE

501 MAIN STREET, VANCOUVER, B.C.

現目滙返香港與中國之欵項。每人每月限一百元。本銀行接滙港紙與國幣。并爲歸國華僑辦理帶款出口手續。凡有委託。妥爲照料。如用華文致函本銀行。亦能解讀

安記運輸公司

O. K. TRANSFER

86½ Pender St. E.

Phone PA. 4593

新張廣告

本處接車行李貨物運輸快捷妥當禮拜與休假日照常服務但須預早通知僑胞賜顧無任歡迎

常有煤炭發客

暫寓炳記理髮店處

司理　人林普安啓

國信有限公司

Kuo Seun Importers Co. Ltd.

89-91 Pender St. East

Vancouver, B. C.

新到味芬香爽滑的

玫瑰嘜生油

高帽嘜生油

來路甘欖油

花旗粟米花生油

每罐八磅庄

價錢公道

▲▲雷氏鳴春（精補精）▲▲

弟年少來加。以花酒應酬。不勝双斧孤樹之伐。更以執業煩勞。內外交損。而諸症作矣。初而頭暈眼花。夜尿夢滑。繼而腰痛膝軟。痿疲無能。乃廣求醫藥。迄無一効。後聞友人盛稱京都雷鳴春（精補精）。治虛損諸症。效如桴鼓。果購服二樽。即轉危爲安。諸症若失。再服數樽。更反弱爲强。視前時有過之無不及也。弟深感鳴春先生大德。謹將實情報告。以作同患者脫患之導線焉。並上頌詞曰。「虛損諸症。一掃而清。伊誰妙藥。維精補精。」

粗朗杜埠元亨酒庄錢子贊敬告

○○夜尿幸逢（精補精）雷鳴春字號

▲華陀不死　▲雷公復生

余因作事過勞。精神衰弱。夜尿頻數。腰痛膝軟。寢寐不寧。市上補品。購服殆盡。均不見効。幸蒙友人介紹購服雷鳴春精補精數樽。今已諸疾悉除。精神倍昔。特泐數言。以爲之介紹。

大埠企李街衛生池洗身房劉尊概謹白

此藥在加。近有冒傚影射。諸君購時。請認明中英政府註册京都雷鳴春精補精。庶免受害。

代理：溫埠輔行金利源廣萬生國信城埠茂利萬育

◎營業部啓事

本報兼接理各種印件。如傳單。貨單。名片。入魚紙仔。信封。信箋。劵據。徵信錄。捐冊。及書籍等。名目太繁。恕未枚舉。均工作精美。印刷玲瓏。又接造笠巴圖章。針價特別相宜。仰祈留心賜顧是荷

◎請惠春季報費與告白費

本報向承各界　僑胞關照。無任感激。竊思筆墨生涯費用至爲浩繁。賴以維持者。端在報費與告白費耳。茲又援例列單往收春季報費與告白費。切望單到時。愛顧本報諸君。不吝消埃。慨予依數擲下。以資週轉。則不勝感荷之至。

本報司理部謹啟

中國經理有限公司

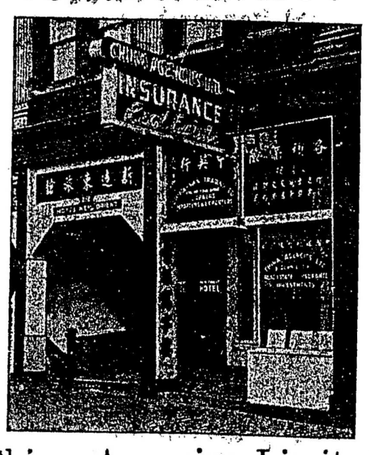

電話孖連八壹〇五

片打街東弍五六號

China Agencies Limited

MA. 8105　Res. PA. 5297

256 E. Pender St.　Vancouver, B. C.

GENERAL ELECTRIC

大幫上市

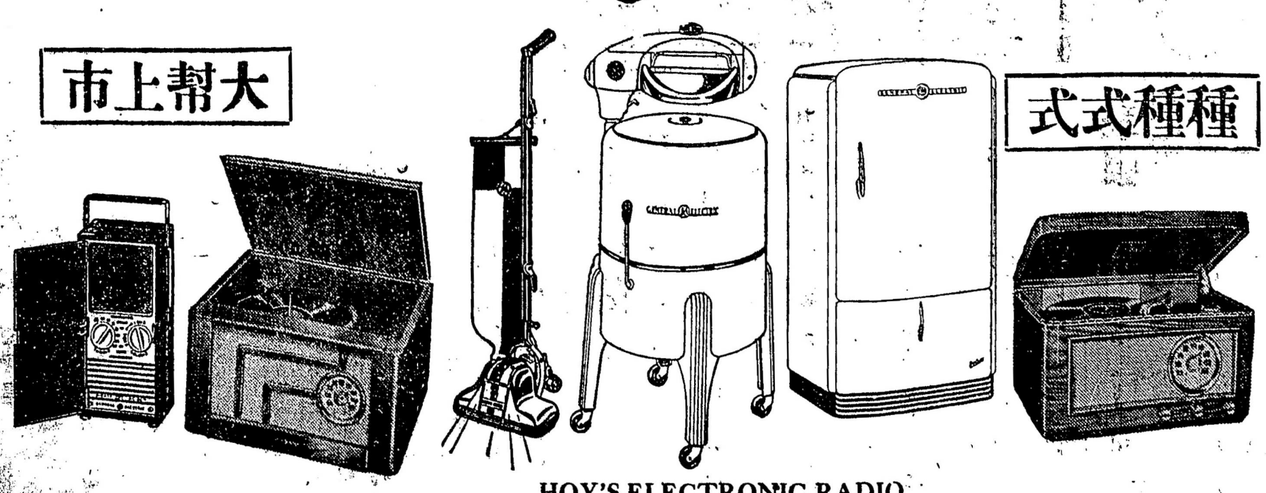

式式種種

上府到送

如蒙光顧

HOY'S ELECTRONIC RADIO

SALES AND SERVICE

605 E. HASTINGS 442 MAIN ST.

HA. 1660　PA. 1813

VANCOUVER, B. C.

展奴電器公司各種電具

雲埠華區發售處馬開錫