# TAI HON KONG BO LTD.

THE CHINESE TIMES

PUBLISHED DAILY EXCEPT SUNDAY, AT

443-445 CARRALL STREET VANCOUVER, B. C.

Volume 24, No. 65
Twelve Six-column Pages
$9.75 Per Year

ENTERED AT THE POST OFFICE AT VANCOUVER B. C. AS SECOND CLASS MATTER

Phone Seymour 7092 (TUESDAY.) October 9 1923 P. O. Box 260

本報價目表
本報價目本埠派到每月收銀七毫五若派不到貼郵票寄上每月收銀壹元英屬各埠及美國每年收英金九元七毫五半年五元三個月二元七五一月一元中國及外國每年收英金十五元除禮拜日外皆按日呈閱無論取閱久暫報資均先惠望函定閱恕不奉呈
本報司理部啓


中華民國拾二年十月九號

# 大漢公報

夏歷歲次癸亥年九月初一日

出版（星期三）第五號

## 本館論說

### 祝國慶（明義）

明日雙十節，爲武昌起義之紀念日，即爲中華民國之出世日。我國人同祝國慶，年年舉行慶典，年年留爲紀念。何故而留此紀念，紀念革命諸先烈流血殉義，武昌義旗大舉。遂推倒異族專制之滿清，光復我漢土，還我民族之自由，爲我國歷史上革命成功之大紀念也。何故而行此慶祝，慶祝武昌首義，各省相繼獨立，遂掃除君主專制政體，一躍而爲民主政體，始有中華民國之產生，爲我國歷史上共和肇造之大慶祝也。由歷史上而言，中國莊嚴璀璨之國慶日，與美國之獨立紀念日，法國之革命紀念日，均爲世界共和國之最大慶日。我國爲後進之共和國，採先進共和國之模範，以振刷中國之新政治，發揚我民族自治之精神，務使眞正共和實現於我國，五色國旗飛揚於世界。是我國民之一致期望者也。

回顧民國成立十二年以來，迭經破壞之後，尚未有建設實效之可見，內政之不修，外交之失敗，教育民治之摧殘，工商實業之未發展，加以南北紛爭，軍閥專橫，地方波兵匪之亂，生靈遭塗炭之禍，今日中國之現象如此，國民未享受共和之幸福，所謂有共和之名，無共和之實，非因共和政體之不適合於中國，實因歷任執政諸人，及其他之武人官僚，不循共和政治之常軌，祇爲爭個人及其派系之勢位之利祿，遂致內訌迭起，國事蜩螗（旁虫）時局愈趨於糾紛，此中國暫時致亂之現象，斷能歸咎於共和之不宜行於我國，世界共和政體之國，凡改革政制而後往往經十餘年或數十年之奮力建造，始克平定大局，刷新政治，進爲法治國，達於富國強國之地位，今日之中華民國，尚在幼稚之時期，必要經多年之培育之建設，然後國基鞏固，國勢強壯，雄立於世界，此共和時代必經之階級，亦吾國民當負建設之責任也。

共和政體之國，主權在人民，果盡其民之責任，本愛國合羣之熱誠，爲群衆自治、群衆救國、之運動，以和，福民爲前提，舉凡國內政治之腐敗者、則改良之，教育實業之廢頹者、則振興之，軍閥之禍，殃民者、則剷除之，從此實行民治，努力於建設之道，將見國事安寧，共和政治漸有進步。中華民國之國勢，將來有強盛太平之日，中華民國之國運，亦歷億萬載而存在，所謂眞正共和之幸福，亦在我國民共同享受而已，吾對於國慶日之感想，勿爲無謂之悲觀，當爲民國前途之樂觀也。

▲致公總堂謹要通告

啓者照得金門總堂雙十日懇親大會事關黨務重要選派代表必須慎擇賢能本總堂經開全體會議選定羅超然君大漢公報編輯伍崙翹君爲全加總代表兩君才能深稱委任仰各分堂速照本總堂前日之通告籌措經費付來並條陳善策俾羅伍兩君以資臂助是所切盼


北京酒樓

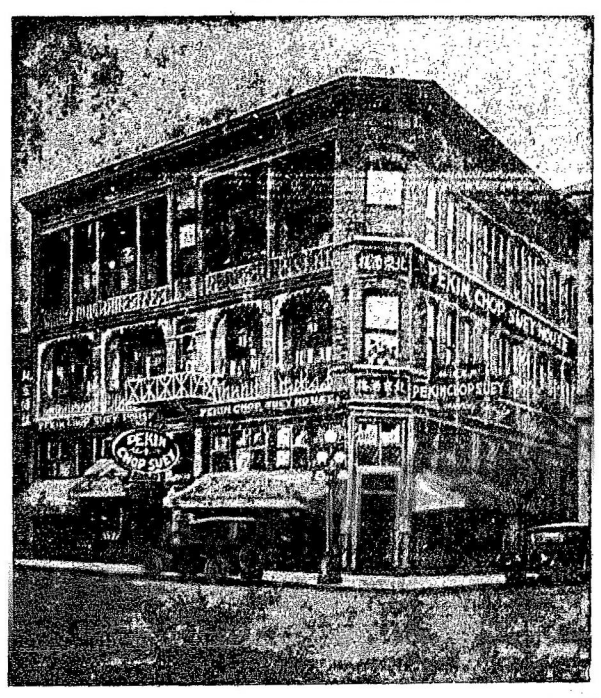

英屬加拿大雲高華埠

門牌第五號 皮打街西

電話詩毛 七六三四

PEKIN CHOP SUEY

5 PENDER ST. W. VANCOUVER B. C.

BANK OF MONTREAL

138 Pender St. E. Vancouver B.C.

滿地可銀行
兼人事務所

華埠 萬源昌 雲高

MAN YUEN CHONG CO.,
125 Pender St. E. Phone Sey. 8657
Vancouver, B. C.

喊者本公司厚集巨資專辦祖國大帮油糖茶米京菓海味蘇杭雜貨各色顯繡絲巾搭巾紡綢說衫男女欵裝儒履發行并接理香港正店萬源隆各客書信銀兩滙兌快捷妥當無悞新張伊始取價特別從廉以圖久遠交易仰我僑胞賜顧爲盼

▲舖在片打街東門牌壹百二十五號

▲喊線（詩壓）八六五七

司理 張華勳 張培炘 謹啟
人 張炳堅 張懿培

委路慎 雙靴舖

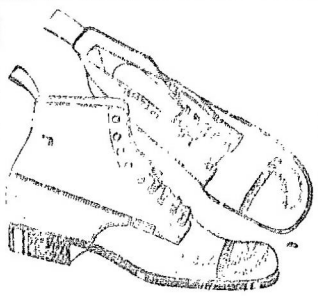

新春式男子靴由四元起
夏式女子光皮與緞面靴七元五毛
名靴各另各式靴由五元起請來賜顧

WILSONS SHOE STORE
157 159 Hastings Street West
Near Cambie Street,

詩丕亞輪船公司

本公司各船

拾四日到上海

拾陸日到香港

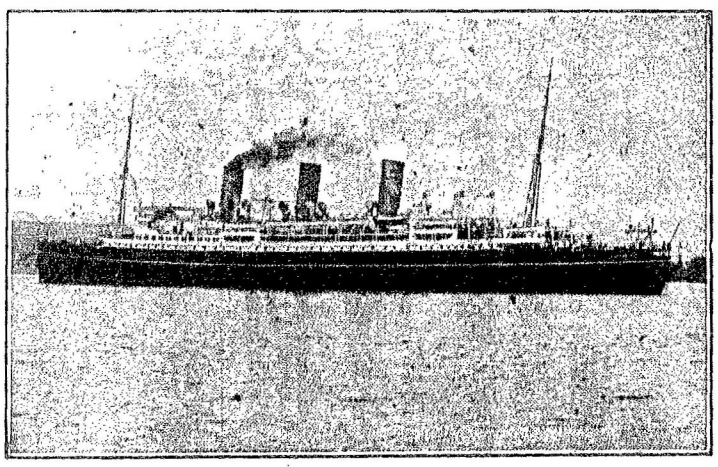

不往小呂宋

▲特別佈告

本公司各船到上海時。特備小輪。以應華友登岸遊覽地方之用。謹此奉告。請爲傳佈

僑胞旋唐注意

由雲高華啟行日期

澳大利皇后 拾月十一號
坎拿大皇后 拾月拾八號
俄國皇后 十壹月一日
亞洲皇后 十一月廿九日

東張總務 總司理司徒旋佈

司徒旋通信地址
SETO MORE
Asiatic Passenger Agent.
Canadian Pacific Rly.
VANCOUVER, B. C.

總務客司理火士打
J. J. FORSTER
General AgE nt
Ocean Traffic
VANCOUVER, B. C.