

唐人街BB地產公司

BLOCK BROS. REALTY LTD. N.R.S.

139 C Keefer Street
Vancouver, B.C.

688-7888

住宅房屋部 RESIDENTIAL DIVISION

經理
梁寶琴
CHRISTINE LEUNG
Pager: 438-2333 #7011
Res: 263-4949



MICHELLE LIOT
Bus: (604) 688-7888
Res: (604) 733-4961
Pager: 686-4028



HARRY WIEDMAYER
Pager: 686-0969
Res: 736-6194



VOY WONG
Pager: 645-5368
Res: 263-9519



SHARON LUM
Pager: 645-4559
Res: 879-5159



RALPH DER
Bus: (604) 688-7888
Res: (604) 942-9500



MICHAEL LUNG
Pager: 645-2882
Res: 435-7245



LISA LAU
Pager: 680-4848
Res: 873-0955

西區



▲ 7707 CARTIER
33x127, 36年, 新裝修, 3房,
地段好, \$219,000



▲ 626 西31街 56x140 大地近甘地街
及女皇公園, 三層五睡房四浴室,
全屋租 \$1575 至十一月, 勿打擾
租客。黃金屋。梁寶琴 688-7888

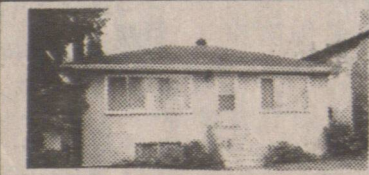

▲ 6971 BROOKS ST.
KILLARNEY 區, 41.5x132 \$178,000
廣闊地, 兩層上, 一房下, 雙
車房。林麗儀 MICHELLE LIOT 黃金屋



▲ 6139 DUFFRIES, 全新屋, 乃街
45街, 樓上3房樓下1房, 西
區房產, 材料好, 地段佳。



▲ 2595 ELLERSLIE BBY, 2年新, 77
x142, 共8房, 材料最佳, 環境優
美, 適合大家庭, 柚木地板, 全屋共
55睡房, 開價 \$368,000



▲ 1172 東14街 33x127 什屋地,
樓上新裝修三睡房全磚土庫兩房
月租 \$1050。請勿打擾租客。
黃金屋。林麗儀

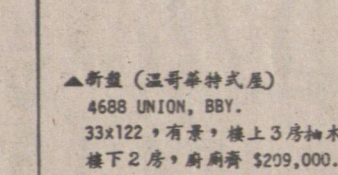

▲ 新屋 (溫哥華特式)
4688 UNION, BBY,
33x122, 有景, 樓上3房柚木地板,
樓下2房, 廚廁齊 \$209,000。

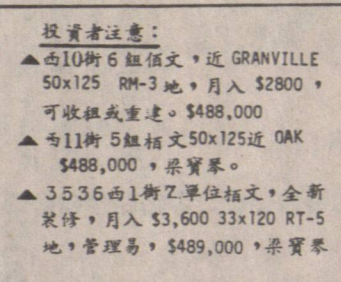

▲ 50x125 RM-3 地, 月入 \$2800,
可收租或重建。\$488,000
▲ 511街 5睡房 50x125 近 OAK
\$488,000, 梁寶琴。



▲ 5359 MORELAND DR. BBY,
地區清靜, 大地 70x140, 樓上3房
樓下一房, 有泳池, 開價 \$229,000
龍啟明。



▲ 895 E. 38TH AVE.
49x122, 樓上4房, 樓下3房,
\$159,900。



▲ 6953 BEATRICE VAN.
(城多利東53街) 樓上2房樓下
2房2廁2廁, 新裝修, 膠外牆,
鋁窗門。



▲ 3462 EUCLID AVE 近 JOYCE 33x
102.5, 家庭房柚木地板, 樓上兩
房, 土庫兩房出租 \$350 開價
\$116,000。黃金屋 MICHELLE LIOT

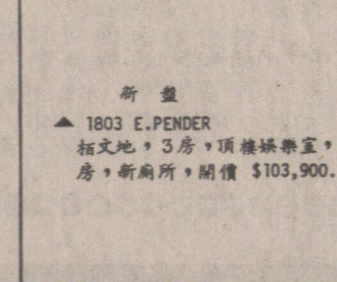

▲ 1803 E. PENDER
相宜地, 3房, 頂樓換新窗, 新廚
房, 新廁所, 開價 \$103,900。



▲ FALAISE PARK
保養好, 四睡房, 大廚房, 新地
段。劉麗芳。



▲ 西拿士 2002 西19街 92x143 街用
地, 三睡房, 保養好, 自住, 投資
或新建均宜, 減至 \$599,000
梁寶琴。HARRY 688-7888



▲ 3250 PINE ST. (SHAUGHNESSY)
地 75x125, 樓上4房, 各有書
房, 主人房有 SAUNA 及 JACUZZI
正室2房, 全磚柚木地板, 2大空
房及後院及2車房。



▲ 6628 HERHAM BBY, 全新平地段
角屋, 地大 36x144.5, 3500 平方尺
五睡房四廁, 兩車房, 材料手工
一流, 叫價大約 \$278,800, 可還價
林麗儀 688-7888



▲ 1749 E. 11TH AVE.
相宜地, 三層可分租, 收入每月
\$1295 33x127, 地段好。林麗儀
MICHELLE 688-7888



▲ 6750 LANARK
近51街 KNIGHT, 7年新溫哥華特式
屋, 33x122, 樓上三房樓下兩房
一廳, 保養好 \$229,000
梁寶琴。



▲ 7750 BOUNDARY RD. BBY
九年新街角屋, 地大 75x139,
4600 平方尺, 4浴室, 7睡房2廁
保養一流, 叫價大約 \$280,000
林麗儀 MICHELLE 688-7888



▲ 2859 TRIUMPH
溫哥華特式屋, 地段好, 地大 32x
122, 另設4睡房, 四浴廁, 2400
平方尺, 澳洲屋主急售, 開價
\$208,000。林麗儀 MICHELLE



▲ 3586 西27街 50x130 大地, 月租
\$975。減至 \$299,000



▲ 1008 西50街, 52x125 街角地,
38年新, 兩房, 雙層窗門, 自住
或改建。黃金屋。



▲ 7129 RIDGEVIEW DR. BBY
地大 49.6x171.9 上兩房, 下兩
房, 全新, \$169,900
梁寶琴, 林麗儀 688-7888



▲ 7213 STRIDE AVE. BBY
地大 66x112, 33年什屋地, 樓上2
房, 樓下1房, 開價 \$135,000

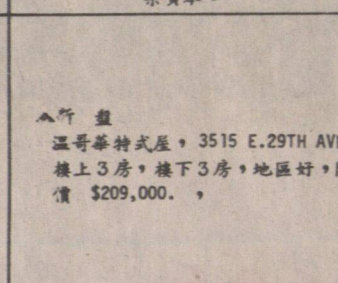

▲ 溫哥華特式屋, 3515 E. 29TH AVE.
樓上3房, 樓下3房, 地段好, 開
價 \$209,000。

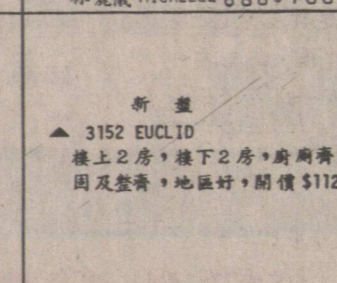

▲ 3152 EUCLID
樓上2房, 樓下2房, 廚廁齊, 整
固及整齊, 地段好, 開價 \$112,800



▲ 8238-SIXTEENTH AVE. 本拿比
58x125, 全新, 3房上,
房一廳下, 600呎大露台。
劉麗芳。龍啟明。



▲ 4283 YUKON ST. VAN.
地大 58x125, 全新屋, 德國名建
師設計, 用料及手工皆精心傑作,
連市中心景色, 共7個睡房,
5個廁所。



▲ 1575 W. 59TH AVE. VAN.
地大 50x112, 全新裝修, 柚木地板
全新廚房及廁所, 雙層玻璃, 樓上
4房, 樓下2房 SOUTH GRANVILLE 區
開價 \$388,000



▲ 3581 東29街
26年新保養一流, 三房樓上, 柚木
地板, 兩層, 雙花園, \$163,000
劉麗芳 680-4848

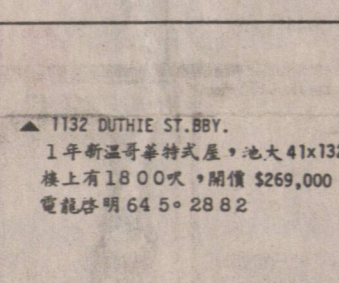

▲ 1132 DUTHIE ST. BBY.
1年新溫哥華特式屋, 地大 41x132
樓上3房, 樓下2房, 有景, 開價
\$232,000。電話 645-2882
882 RAYMOND YUE 650-5388

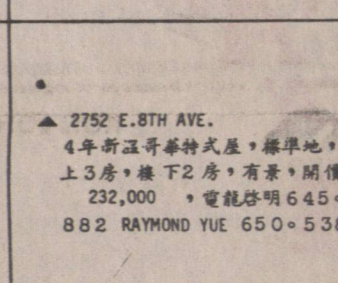

▲ 2752 E. 8TH AVE.
4年新溫哥華特式屋, 柚木地板, 樓
上3房, 樓下2房, 有景, 開價
\$232,000。電話 645-2882
882 RAYMOND YUE 650-5388



▲ 5208 ST. CATHARINES
年半新溫哥華特式屋, 33x98 地
2170呎三上兩下, 土庫完成,
開價 \$196,000。黃金屋。謝松海

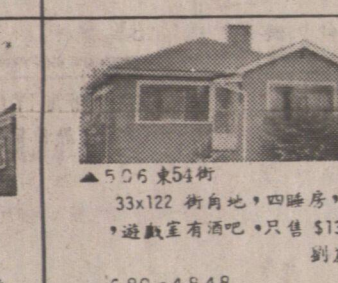

▲ 506 東54街
33x122 街角地, 四睡房, 大露台
+ 遊戲室酒吧, 只售 \$139,000
劉麗芳



▲ 2089 西18街, KERRISDALE 區, 13
年前全磚屋, 33x119.35, 兩房樓上
獨立三房樓下 \$278,000。黃金屋



▲ NO. 1-1155 W. 10TH AVE.
2睡房柚木地板, 特大露台, 地下
光線 645-3232 \$129,000
龍啟明 645-2882



▲ 7915 WOODHURST DRIVE. BBY.
4年新自建大屋 59.93x125 地
3,000 呎 4睡房, 材料一流,
開價 \$339,000 黃金屋。梁寶琴。



▲ 3635 WELLINGTON
44x145, 樓上4房, 樓下1房
雙車房, 交通便, 地段佳。



▲ 669 東13街
111 T-5 33x122 11 屋地三睡房, 全
新, 有景, 開價 \$129,900
黃金屋。MICHELLE



▲ 2795 東25街, 近 SLOAN
39年新 60x66 街角地, 有廚房浴
室, 兩睡房樓上, 土庫兩房,
\$123,000 黃金屋 688-7888

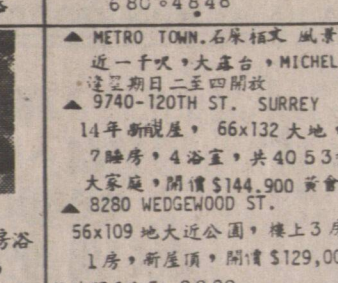

▲ 425 DUNDAS ST. 近 NANA
33x122, 正座兩房, 樓上一房有景
土庫完成兩房, 開價 \$142,000
黃金屋。RALPH DER.



▲ 6729 CAMBIE ST. 地大 60x130, 六
睡房, 三浴廁, 全新, 環境好,
減價 \$419,000
梁寶琴。688-7888



▲ 6151 GRANVILLE ST. 66x173.5
地 7年新, 三層共五房, 土
庫完成, 有兩車房。開價
\$488,000 黃金屋。梁寶琴



▲ 5807 HIGHFIELD BBY
2層有景, 地大 55x154, 樓上3
房, 有泳池及 HOT-TUB 大減價
\$395,000

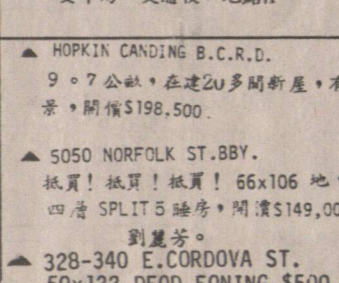

▲ 5050 NORFOLK ST. BBY.
投資! 投資! 投資! 66x106 地,
四層 SPLIT 5 睡房, 開價 \$149,000
劉麗芳。



▲ 6916 BEATRICE ST.
16年新溫哥華特式屋, 三上
三下, 有園, 開價 \$199,000
梁寶琴。劉麗芳。



▲ 7507 WRIGHT BBY.
7年新屋, 樓上3房, 樓下1房
地大 66x121, 減價 \$199,000
劉麗芳。龍啟明



▲ 4150 BOUNDARY BBY
地大 50x122, 上3下2大睡房,
大露台, 3年新, 全新整潔,
開價 \$248,000 龍啟明 645-2882

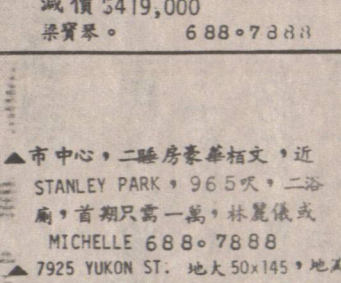

▲ 市中心, 二睡房豪華柚木地板, 近
STANLEY PARK, 965呎, 二浴
廁, 首期只需一萬, 林麗儀
MICHELLE 688-7888
▲ 7925 YUKON ST. 地大 50x145, 地點
一流, 三房, 開價 \$309,000 劉麗芳



▲ 703 西63街 42.8x122.21 地 23
年新四房三廁, 柚木地板, 寬大有景
庭園, 保養一流, 可立刻入住
\$299,900 梁寶琴。

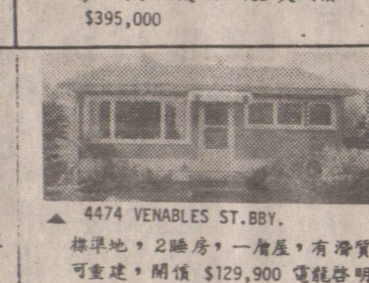

▲ 4474 VENABLES ST. BBY.
標準地, 2睡房, 一層, 有兩車
房, 可重建, 開價 \$129,900 龍啟明
645-2882 劉麗芳 680-4848



▲ 328-340 E. CORDOVA ST.
50x122 DEED EONING \$500,000
有發展潛力, 黃金屋。



▲ 6916 BEATRICE ST.
16年新溫哥華特式屋, 三上
三下, 有園, 開價 \$199,000
梁寶琴。劉麗芳。



▲ 7507 WRIGHT BBY.
7年新屋, 樓上3房, 樓下1房
地大 66x121, 減價 \$199,000
劉麗芳。龍啟明



▲ 4150 BOUNDARY BBY
地大 50x122, 上3下2大睡房,
大露台, 3年新, 全新整潔,
開價 \$248,000 龍啟明 645-2882

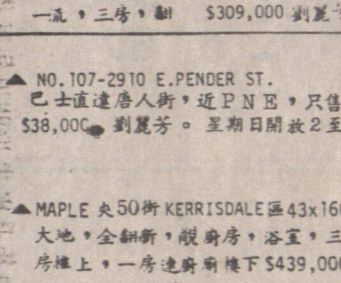

▲ NO. 107-2910 E. PENDER ST.
巴士直達唐人街, 近 B.N. 只售
\$38,000。劉麗芳。星期日開 2 至 4



▲ 891 BLAINE PL. BBY
22年新, 50x115, 地段好, 樓上
3房, 樓下一房, 有泳池, 磚電:
龍啟明 645-2882 MICHELLE
686-4028



▲ 1655 東13街近 COMMERCIAL。月
租 \$550 33x122 什屋地只售
\$129,000 梁寶琴 688-7888



▲ 2045 FRANKLIN
一睡房柚木地板, 只除兩單位,
\$46,900-47,900, 巴士
直達唐人街, 近學校, 購物。

I.C. & I. DIVISION 商業

經理
梁寶琴
CHRISTINE LEUNG
Pager: 438-2333 #7011
Res: 263-4949



▲ 唐人街地旺
▲ 唐人街地旺。五商業舖位。
樓上七千尺可做兩層及寫字
樓。街角地 50x120 梁寶琴。



▲ CARRALL & HASTINGS 商業樓宇。
四租客。三層及另一樓宇。
月入 \$3400。減至 \$599,000
梁寶琴 688-7888



▲ 唐人街地旺
平打東街三層樓宇, 25x122,
三層租客, 每層均有冷氣設備,
業主可代按揭, \$1,699,000
梁寶琴。

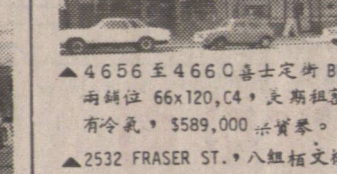

▲ 4656 至 4660 喜士定街 BBY.
兩層 66x120, C4, 大兩層, 有
冷氣, \$589,000 梁寶琴。



▲ 2532 FRASER ST. 八層樓宇用
去五萬元裝修, 每年收租達4萬
開價 \$299,000
▲ 減價11.8萬
1934 TRIUMPH 全新, 月收近四千
元, 價 \$353,000 有17萬按揭。

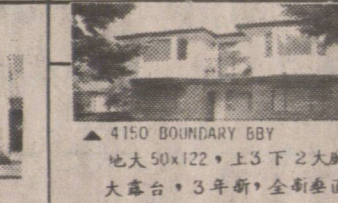

▲ 4150 BOUNDARY BBY
地大 50x122, 上3下2大睡房,
大露台, 3年新, 全新整潔,
開價 \$248,000 龍啟明 645-2882

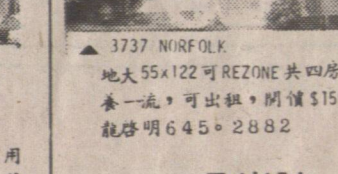

▲ 3737 NORFOLK
地大 55x122 可 REZONE 共四房, 保
養一流, 可出租, 開價 \$159,000
龍啟明 645-2882

生意出讓

METRO TOWN. 對面 近
SAFEWAY 商場, 生意
地, 年入 \$360,000。新裝修, 晚飯新。
租特平。次江約。有十多個單位。
梁寶琴。謝松海。688-7888
▲ 長子舖生意。1304H.
73AVE. 日營 6 百元。另
減及 649 收入。開價
\$25,000 黃金屋 645-5368
90 座位西餐廳出讓。一流裝修
位於太古廣場商場內。位於
SAFEMART 商場。生意佳。開價
\$199,000。誠意者電梁寶琴:
688-7888



▲ 1161 DAVIE 日本餐館出售。70
座位。DAVIE 街。日本餐。7 年
營業。生意好。裝修特別。出讓
價 \$128,000

生意連物業出讓

▲ 區區幾萬
歷史悠久, 生意穩定, 客戶多, 利
潤高。業主退休。可轉讓。每年
營業額六十萬以上。開價一百三
十萬。有意者電。
▲ 1080 HOMER 街內 100x120 五層
石屋。一流租客。年入 \$125,000
開價 \$3,000,000。
梁寶琴。黃金屋。
▲ NEW WEST 820-12TH ST.
街角大地。一層石屋。3800
尺。大停車場近住宅區。適合
餐館 \$488,000
▲ STEVESTON 街 NO2. RMD
萬八呎, 現正內外裝修。最
合餐館自用或出租 \$450,000

2045 FRANKLIN STREET, VANCOUVER
近喜士定東街
交通方便, 巴士直達唐人街

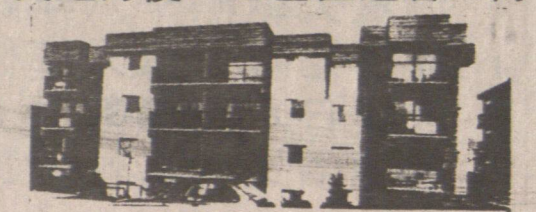

▲ 2045 FRANKLIN
一睡房柚木地板, 只除兩單位,
\$46,900-47,900, 巴士
直達唐人街, 近學校, 購物。

