深圳做騷全國廣播
敏兒訴苦被抬上轎

陳敏兒於情人節，他們節目乃與深圳電視台合作，但開始工作時才知道原來此節目是將作全國廣播那麼重要，而且所有演出者必要講普通話。

當時敏兒表示感覺，出發前公司只知會有如「晴天霹靂」，因要到深圳工作，故並沒有機會慶祝情人節，而且在當天工作得並不愉快。

敏兒謂她到深圳是演出一元宵節目特輯，出發前公司只知會有如「晴天霹靂」，因為她的普通話並不好，一般應對可支持，但作為司儀主持是很勉強，可是已是退無可退，不能「縮沙」，唯有立即向當地普通話並不好，一般應對可支持，但作為司儀主持是很勉強，可是已是退無可退，不能「縮沙」，唯有立即向當地一夜也睡不着，發誓回港後一定要學好普通話。

發生這些事，敏兒認為是由於上、下層溝通不足所致，在以前也有過臨時改變之工作人員請教，勉強上陣。

做畢節目後，她謂是有一種整個人都散開的感覺，在做節目時都可應付，但心理壓力加上情緒影響，却未能揮洒自如，只覺得自己剛好合格，却非是好表現，於是事發生在她身上，却沒有今次這麼嚴重，因此她覺得是有必要出聲，懇請公司上、下層要作溝通，好讓大家工作上有默契，並給予藝人心理準備。

台慶節目競技形式
亞視堅持不花大錢

三月廿三號是亞視台慶日子，據消息表示，內部已進行籌備工作，當晚節目名為《全台同心搶高峯，萬千希望迎台慶》，除動用全台藝員上陣，並邀請外援參與。

消息稱，今年台慶節目跟過往截然不同，採用競技形式，同時邀請紅星担任評判，其中鍾楚紅在斟洽中，內容會加碼製作。

台慶節目將是亞視重點製作之一，據知老板已知會員工仍然應用則用，應使則使的原則，不要在台慶製作上大要金錢，認為不是花大錢才有好效果。

另外，亞視將於四月廿九號舉行「奧運小姐」競選，參賽者要接受運動比賽，不會太着重泳裝方面，內容方面以新穎題材為主。

李菁拍攝玩滑板，結果弄致傷痕累累。

《周德根傳》不播出
盧海鵬感可惜

「歷史也瘋狂」決定在三月添食十三輯，最近該節目增加一批四至十四歲觀衆，反應不錯。

盧海鵬本計劃飛返加國，但為該節目要留下來，他個人對於添食沒有所謂，反正有不少資料應用，稍後便與編劇開會研究內容。阿鵬說亞視完成的《周德根傳》，德根本人不喜歡關係，亞視方面很尊重對方意見。阿鵬坦言有少許可惜，因為該劇是很認真拍攝邱生歷史過程，沒醜化成份，內容有固然是誇張一些，但不失存有歌頌成份。其實邱生是唯一在電視行業賺取二億元老闆，甚是難得，他深感佩服。

兩岸合作電視劇
《風華絕代》封鏡

海峽兩岸首次聯合攝製的四十集電視連續劇《風華絕代》，日前於北京圓滿殺青。

《風華絕代》的編劇是台粵多至劇作家蔡文杰，台灣演員出身的宗華出任導演。劇組薈萃了各路精兵强將，大小名星近百名。除領銜主演的劉曉慶外，台方有：著名英俊「小生」歐陽龍、影視歌星傅娟、演員趙蓓蕾、張順興以及攝像、副導演、化粧師等。

大陸方面的影視名角有林默予、龍勇、傅藝偉等。

值得一提的是，根據劇中情節、色、時間跨度不同，服裝師精心設計製作了五千餘件不同歷史時期的男女服裝，從清代的絲裙綢褂到民國初年的中西制服，從達官顯貴的華服到民間卒褂，服裝款式千奇百怪，令人眼花繚亂，在攝影棚內搭設的鳳閣鼓完，亦別具風格，宏麗奇巧，猶如一幅幅優美的畫卷，為整部劇作增添神韻。

林漪媖猴年願望
身體健康得愛郎

林漪漢初做現場節目，發覺與錄影節目是相差不大，而她個人反而喜歡現場節目多一些，蓋因不會有NG，但錄影則會有，在每次NG後均會令她感覺不好，目前她是每天上班時間很有規律，早睡早起令她感覺很好，並且多時間休息，令到皮膚亦好些。

對上一年她在無綫之工作是未有停過，是加入無綫以來，首次可以爆騷，賺萬餘元，難得可多賺公司錢，她謂是十分開心。不過踏入猴年，她是希望不要太辛苦，身體健康，心境開朗最重要，另外亦希望真命天子早日出現，令她不用再過空虛的情人節。

今年情人節，她謂沒有情人，唯有與家人共度，而當日就算有人約，她亦不會答應，因為這些人當中，沒有一個她是喜歡，應約亦沒有意義。

利智在導演會春茗上高歌一曲《在雨中》，但因過分投入哭了起來，志偉便上前安慰。

影話
廣州來客略談觀感
——《家有囍事》和《我愛扭紋柴》 列孚

有親友自廣州來，邀他們看香港的賀歲港片，其中在看過《家有囍事》後說，這不是《家有囍事》，而是《家有傻事》。再看《我愛扭紋柴》，他們則覺得該片稍有紋路，比較可以接受。

廣州的親友不是文化圈中人，也非經常看電影，均受過高等教育，他們雖不能代表所有廣州人對港片的觀感，但是，他們的看法說了出來，討論一下，也是件有趣的事。

未看《八星報喜》的，自然不知道《家有囍事》是該片的一次「翻版」。再加上他們是第一次見周星馳的演出，乍看如此大癲大肺的誇張表演，自然難以按正常的觀衆心態去作要求了。他們所以以「傻」來形容，來代替那個「囍」字，問他們的原因，他們說，喜鬧劇種不是未看過，但像這樣全家都有點傻兮兮的，那個毛舜筠和關海山、李香琴夫婦竟是高出一輩（他們說總是倒過來，毛舜筠是關海山夫婦的表姨甥女才是），都是不合情理的表現。誇張並非不可以，但不合基本情理的，就說不過去了。又如毛舜筠的指壓功夫，就有點心理變態的表現，與誇張搞笑的原意變成有所距離。

《我愛扭紋柴》則比較自然，兩人青梅竹馬到後來出現矛盾，最後是大團圓結局，過程中也不乏搞笑，但總算是比較有條理，也予人容易理解。

拿這兩部片作比較，並非刻意安排，是極為隨意的。之所以認為較有趣的原因，是因為作為廣州人，對香港的情況不至於太陌生，語言完全相通，風俗習慣也一樣，再加上近兩年有不少港片在廣州公映（大陸叫「特供片」，專供廣東地區上映，反而其餘內地是沒有上映的），那麼，多多少少也受到香港意識形態所感染的廣州人，聽聽他們對香港主流電影的意見，也是頗有意思的。此外，專註明是廣州人而非大陸人，因為後者的泛指性太大，如此一來，能摘出其中的差距或有告認知，這種反應便不一定準確了。由於有「特供片」的實例，說不準香港電影的新片什麼時候就可以「同步」在廣州上映哩！

曾志偉當街被捏屁股
張學友錯脚跌落溝渠
——羅美薇意大利之行不浪漫

羅美薇、學友、阿倫、志偉及一些圈外圈友，最近就到過意大利旅行。

向來意大利也予人浪漫感覺，但阿美說：「當時天色一直都不好，而且我們又只顧着購物，所以也沒有真正欣賞過每個地方，自然沒有浪漫感覺。」

阿美今次雖然有瘋狂購物，但仍未滿意，她表示觀衫有許多，但實在太昂貴，一般價錢的香港也會有，只有大樓最抵買，今次她兩皮箱載滿的大部分是大樓。每次出外旅遊，也必定有趣事發生，阿美表示當地許多男士也喜歡扭人屁股，而整團人就只有一團友及志偉給捏屁股，卻不是女團友們，所以大家以此嘲笑志偉也有此「艷福」。

另一個笑話發生在學友身上：一次他們逛街，忽然阿美聽到一陣笑聲，回頭一望便見到學友錯脚跌進溝渠中。

此行他們也遇到不禮貌對待，他們一團十多人，在佛羅倫斯一間餐廳吃飯，侍應態度惡劣非常，另外四位日本女遊客，也遭同樣對待，向來脾氣最好的阿倫，也看不過眼，與那四位日本遊客一起到另一間餐廳吃飯。

娛事我云
笑片齊齊

宋豪輝稱，他從前也曾拍過實況劇。現在他拍一部電影，攪笑不忘現實，談一家人如何為居住問題發愁，更諷刺一些地產商炒貴樓，也就是「追新聞」。

很欣賞年輕導演能多留意民生現狀。雖說不能讓觀衆工餘也皺起眉頭看電影，但娛樂之中，有所表達，該是「不枉它之所以成為一部電影」的。

事實上，拍電影絕不容易，一個多小時的篇幅裡，從故事內容，到演員的配合，到橋段的起承轉接，到場面氣氛的控制……，然後嘗試告訴觀衆：我這部電影言之有物。能稍為處理得當的已經不簡單；能令人事後回味的，甚至有值得討論的餘地的，可說屬了不起了。

叫人掉淚不易，逗人歡笑也難；令人笑中有淚更屬經典，因此，差利卓別靈是不能不令人懷念的傳奇人物。

是你擁有"高級跑車型房車"的時候了！

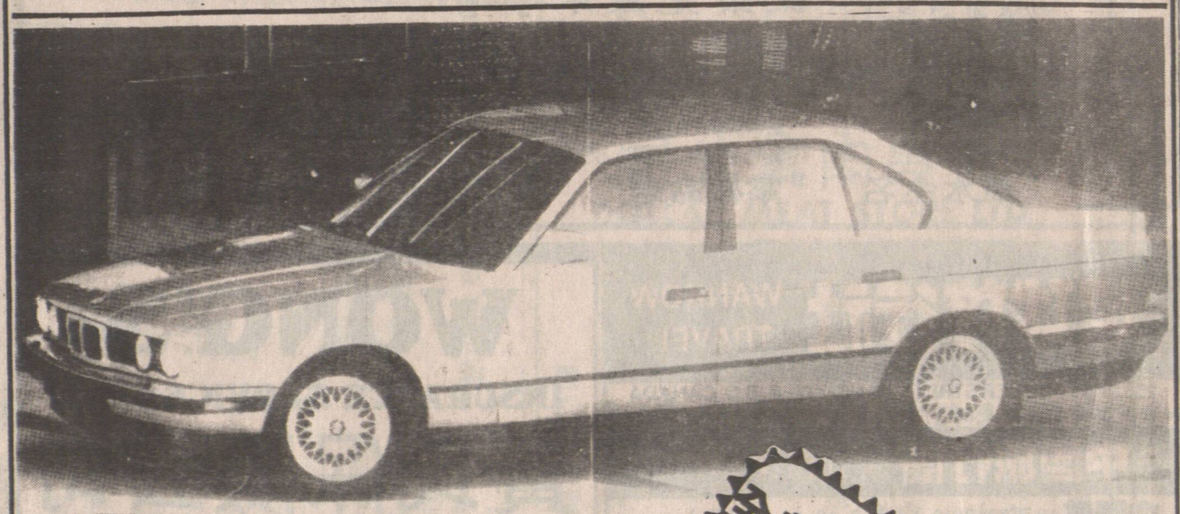

BMW 525/535系列

全新BMW 525旅行車
現已開始接受訂貨！

535/A Granite Silver/Silver Leather
Kashmir Berge/Parchment Leather
Island Green/Parchment Leather
Island Green/Silver Leather

525/A Brilliant Red/Parchment Leather
Granite Silver/Silver Leather
Calypso Red/Parchment Leather

RICHMOND AUTO MALL
AUTO WEST LTD.
13720 SMALLWOOD PLACE
RICHMOND, B.C.
TEL: 273-2217

中國糧油有限公司 世界米行
CHINA CEREALS & OILS CORP. LTD. RICE WORLD ®
239 E. Hastings St., Van., B.C. 100 GORE AVE. (Corner of Powell & Gore)
溫哥華喜士定東街239號 電話：687-4204 耿雅街100號（有寶大停車場）

農曆新年酬賓大贈送！大減價！
兼免費贈送一九九二年月曆

美國標準牌米王
品質第一，好煮好食，
粒粒靚，保證滿意。
原價$21·50
大減價只售$14·99

美國加州好景牌米王
上等靚絲苗
原價$19·99
大減價只售$15·99

買二送一
★買兩包50磅庄美國標準牌米王，免費贈送100% Pure 粟米油3公升一罐。
★買一包送贈券一張，可於下次買米時送油。

買一送一
買一包50磅庄美國加州好景牌米王
免費贈送100%純淨粟米油3公升一罐

各款美國絲苗米
泰國香米
澳洲絲苗
一律大減價

美國麒麟牌米王
特等靚絲苗
原價$19·50
大減價只售$14·95

買二送一
買二包美國麒麟牌米王
免費贈送一包麒麟牌米王

本公司爲加西最大之食米入口公司，一向以薄利多銷爲宗旨
• 金牌冠軍絲苗，遠近馳名，銷量第一
• 美國糯米及泰國米，五十磅庄及十磅庄及五磅庄，一律八折
• 唯力即食麵，肉糟麵，炸醬麵，媽媽麵，香辣牛肉麵，紅燒牛肉麵，蟹王麵，一律八折。

最新運到：
澳洲金冠牌絲苗米王
是澳洲米之極品 輭夾滑請嘗試。