CINQ SOUS LE NUMERO

HUITIEME ANNEE, No 8

LE MADAWASKA

La Cie d'Imprimerie du Madawaska — EDMUNDSTON, N. B. 24 FEVRIER 1921 — G.-E. DION, Administrateur

UN SUCCES

L'organisation agricole au Madawaska

Sans contredit l'air est à l'Association chez nos cultivateurs acadiens.—Au Madawaska ils ont répondu magnifiquement à l'appel d'un agronome de leur race et de leur langue. Ils ont fait cet automne un grand pas dans la vraie coopération agricole. L'organisation paroissiale des Sociétés de vente des animaux vivants a été un succès.

Toutes les paroisses visitées sont entrées avec entrain dans le mouvement.

Les réunions nombreuses et bien achalandées ont été suivies de résultats pratiques. Des paroisses de St-Hilaire, Clairs, Lac Baker, St-François, St-Basile, Ste-Anne, St-André, St-Michel de Drummond, plus de vingt-cinq chars d'animaux vivants ont été expédiés par les cultivateurs sur le marché de Montréal.

La vente de ces chars leur a rapporté près de ($5000.) cinq mille piastres de plus que s'ils eussent accepté les prix que leur imposaient les acheteurs juifs ou américains.

Ce fait démontre une fois de plus que nos fermiers acadiens ont l'esprit large, progressif, pratique.

Les mouvements politiques qui, sous couleur d'organisations agricoles, servent surtout à faire avancer les affaires de tel ou tel politicien ou parti politique, les laissent indifférents.

Ils s'intéressent à la conduite des affaires de la province et du pays, par l'élection de représentants qui leur font honneur et portent leur activité et leurs énergies vers l'organisation agricole, professionnelle et économique.

Aussi accueillent-ils avec plaisir les conseils d'hommes compétents et dévoués à leurs seuls intérêts. Espérons qu'avant longtemps nous aurons un de ces hommes dans tous les centres agricoles français du Nouveau-Brunswick.

C'est le vœu qu'exprimait un homme bien placé pour juger des besoins de l'agriculture de la province, M. W. R. Reek, ex-sous-ministre de l'agriculture à Fredericton, aujourd'hui Assistant commissaire du Service de l'Industrie animale à Ottawa. Dans son rapport au ministre pour l'anuée 1918, il écrivait :

"A cause des conditions particulières du Nouveau-Brunswick, il serait sage et avantageux de créer, dans le service des agronomes de district une division pour les centres agricoles français. Cette division serait sous le contrôle direct d'un homme parlant les deux langues et d'origine française. Le travail est si considérable et le besoin si pressant que l'on devrait s'occuper au plus tôt de s'assurer les services d'un tel homme.

Le jour où ce vœu sera une réalité, nous compterons une force de plus.

L'agriculture, mieux comprise, plus payante et plus aimée, attachera davantage l'acadien à la terre, et c'est dans notre fidélité au sol, comme à la langue et à la foi, que se maintiendra la survivance nationale en terre acadienne.

Georges Michaud, B.A.B.S.A.

Le danger du socialisme niveleur et de toutes les théories simplistes tient surtout à ce que ces théories étant très accessibles à l'âme des foules, elles orientent facilement les forces aveugles et dévastatrices du nombre.

Gustave LeBon.

Belle Soirée à Clair

Dimanche le 13 dernier, les nombreux amis de M. et Mme Adelard Nadeau (née Marguerite Richard) se donnaient rendez-vous à leur résidence à l'occasion du retour de leur voyage de noce.

La réception cordiale de M. et Mme Nadeau nous permit de nous trouver tellement à l'aise qu'il faisait bon de pouvoir s'amuser à cœur joie.

Les nouveaux époux reçurent de nombreux et riches cadeaux et nous pouvions comprendre à leur manière combien ils savaient les apprécier.

Il va s'en dire que les plus âgés de l'assemblée firent bande à part où s'engagea une bataille au Charlemagne. Le combat fut si terrible que même ceux qui se croient professeur dans le Caron Brook furent obligés de faire des cages pour mettre leurs blessés. Je ne voudrais pas dévoiler un petit tour d'adresse fait par notre Curé, qui sans cela, aurait mouiller ses cartouches.

Les jeunes de leur côté firent du chant, de la musique et d'autres amusements qui nous firent bien rire.

Voici les noms de ceux qui assistaient à cette charmante petite fête :

Rev. J. T. Lambert, curé, Mme Honoré Nadeau, M. et Mme Jos G Michaud, M. et Mme L. D. Bernier M. et Mme Antoine Soucy, M. et Mme Joseph D. Soucy, M. et Mme Jean O. Cyr, M. et Mme Théodore Paillard, M. et Mme Jos C. Levesque, M. et Mme Antoine A. Richard, M. et Mme Denis J. Long, M. et Mme Denis Plourde, Mme Alonzo Gagné, Mesdemoiselles Elizabeth E. Daigle, Regina Plourde, Albertine Desjardins, Ida Cyr, Catherine Nadeau, Alma Nadeau, Diana Daigle, Délia Long, Alma Nadeau, Marianne Paillard, Georgianne Paillard, Anita Albert, Alphonsine Long, Hélène Long, Agnès Ouellette, Vitaline Nadeau, Stella Bouchard, Antoinette Cyr, Isabelle Long, Laura May Long, Lilian Long, Alvine Albert, Julie Haddad, Emely Haddad, Marie Jeanne Roy Thérèse Nadeau, Georgianna Saucier.

Messieurs Aurèle Roy, C. A. Pincombe, Josephel Nadeau, Léonard Daigle, Georges Paillard, Albini Long, Albini Martin, Ned Martin, Georges Goulet, Firmin Daigle et d'autres dont les noms m'échappent.

Nous nous séparâmes après un bonsoir chanté en chœur et au plaisir de bientôt se revoir.

Un ami.

Attention aux Fumeurs et Marchands de Tabac !

Pour avoir du bon tabac canadien garanti naturel, en feuilles ou hachés, torquettes etc, adressez vous à

LA CIE DE TABAC MONT-CALM

Négociants en gros et détail

JOLIETTE QUE.

Nous vendons au plus bas prix du marché, et aurons quand même la meilleure qualité. Demandez notre liste de prix. Toute commande par malle recevra notre meilleure attention, qu'elle qu'en soit la quantité. Ne retardez pas, écrivez dès maintenant,

Espérant vous lire par le retour du courrier.

Nous sommes, Vos dévoués,

LA CIE DE TABAC MONT-CALM

Rivière Bleue

23 février 1921

Noël. — La grande solennité de Noël a été brillamment célébrée dans notre église. A la messe de minuit le chœur des hommes a bien rendu les chants litturgiques propre à la circonstance et à la messe de l'aurore des belles voix d'enfants ont chanté les cantiques toujours populaires de Noël. Dans l'après-midi après les vêpres, tous les enfants au-dessous de dix ans se réunissaient dans notre vieille chapel le où les attendaiene une aimable surprise ; le bonhomme Noël tout souriant de bonté apparaît chargé de bonbons et de bijoux ; jugez de la joie de ces bambins, lorsqu'il distribue à chacun un sac rempli de toutes sortes de bonnes choses. Ils ne peuvent que crier leur reconnaissance en disant : Vive le bon Père Noël.

Partie de cartes—Dans la soirée il y eut une belle partie de cartes organisée par M. Alphonse Beaulieu, M. A. Lévesque et M. James Crowford. De nombreux prix furent distribués.

Vers la fin de la soirée on fit la vente des paniers et des gâteaux préparés pour la circonstance ; les prix sont devenus fabuleux aux enchères puisqu'un panier est monté jusqu'à $125.00, un autre $80.00 un gâteau se monta à $30.00 et ainsi de suite jusqu'à la fin puisque les recettes nettes ont donné le joli résultat de $801.35.

Nouveau euchre — Encouragées par tant de générosité les jeunes filles du village se promirent de faire leur part et voilà que pour le 6 mars prochain une nouvelle partie de cartes organisée par Melle M. E. Beaulieu, Melle Boucher et quelques autres jeunes filles, aura lieu le soir dans la vieille chapelle avec cette fois, des articles de faniaisies à vendre au profit de l'église, on y donnera aussi le "lunch" après la veillée.

Nous profitons de cette occasion pour inviter tous nos lecteurs à assister à cette partie de euchre et de Charlemagne qui tout en vous récréant vous fournira l'occasion de contribuer à une bonne œuvre.

Statiistiques—Au cours de l'année dernière, 1920, il y a eu 89 baptêmes, 21 mariages, 41 sépultures dont 27 petites et 14 grandes. D'autres parts nous sommes heureux de faire part au public que notre paroisse s'améliore et grandit chaque année. Nous comptons actuellement 1500 âmes c'est-à dire 278 familles catholiques.

Réunion intime — Le 6 février, quelques amis se réunissaient chez M. A. Hubert, pour une partie de whist et de charlemague, on joua d'ambition ; parmi les invités on remarquait M. le curé et sa mère Mde Thériault, M. et Mde Alphonse Beaulieu chef du magasin de la "Blue River Lumber Co.", M. et Mde Hubert Rossignol, contremaître pour la même compagnie, M. et Mde Napoléon Bouchard, Melle Bernier Institutrice de l'Ecole modèle du village, Melle Yvonne Barthe de Dalhousie, employée au bureau de la "B. R. Lumber Company" et plusieurs autres dont le nom nous échappe. M. le curé nous récréa beaucoup par le chant de plusieurs belles chansons canadiennes aussi il y eu chant et musique par Mde Rossignol, Melle Bernier, Melle Barthe et Melle Hubert. En un mot tous se sont amusés à qui mieux mieux et ne se sont quittés qu'à regret emportant le meilleur souvenir de cette agréable soirée.

J. Etais.

A LOUER

On demande un logement de quatre ou cinq appartements. S'adresser au Bureau du Madawaska.

NE FORCEZ PAS VOTRE FOIE A AGIR

IR guérit, l'excès de bile, la constipation, la migraine rapidement. Pas de colique ni de douleur. Garanti.

Les organes de la digestion, de l'assimilation et de l'élimination—l'estomac, le foie et les intestins—dépendent étroitement les uns des autres, et le bon fonctionnement de l'un d'eux affecte grandement l'action de tous les autres.

"Contraindre" votre foie à agir en prenant des calomels ou forcer vos intestins avec des laxatifs irritants ou de forts cathartiques est une grave erreur. Un moyen plus efficace et plus sûr est de renforcir et de tonifier tout le système digestif et éliminatoire avec le Nature's Remedy (Tablettes NR) qui non seulement apporte un soulagement immédiat, mais une guérison réelle et permanente. Il agit sur l'estomac, le foie, les intestins et les reins, améliore la digestion et l'assimilation, fait disparaître l'excès de bile, guérit la constipation et soulage rapidement la migraine.

Nettoyez et purifier votre organisme adéquatement une bonne fois ; que l'estomac, le foie et les intestins accomplissent leurs fonctions harmonieusement, et vous ne serez pas obligé de prendre des remèdes tous les jours ; prenez simplement une Tablette NR de temps en temps pour maintenir votre organisme en parfait état et vous sentir toujours en ne peut mieux. Rappelez-vous bien qu'il est facile et qu'il est coûte moins pour se conserver bien que pour devenir bien.

Procurez-vous-en une boîte de 25c et essayez-la avec cette condition qu'elle vous apportera plus de soulagement et plus de confort que tout autre remède pour les intestins ou le foie que vous ayez employé ou que votre argent vous sera remis. Le Nature's Remedy (Tablettes NR) si vendu, garanti et recommandé par votre pharmacien.

Nature's Remedy NR TABLETS NR
Better than Pills For Liver Ills. | GET A 25c Box

12

D. H. VANWART
DRUGGIST

OUVERTURE

Salle de couture est ouverte le 22 février chez Josephel Albert, près de Edmundston Hotel, par 4 couturières. Nous faisons la couture pour dames et nettoyage d'habits et pressage pour hommes, etc.

A VENDRE

J'ai en main cinq engins à gazoline d'une force et 1-2 a 6 force, que je vendrai en bas du prix qu'ils me coûtent comme je désire de discontinuer la vente des engins.

Denis M. MARTIN
8-2 f. Edmundston

LA BANQUE PROVINCIALE DU CANADA

Siege social : MONTREAL

Capital Paye et Surplus $4.100.000.00
Actif total, au dela de $39.000.000.00

106 succursales dans les provinces de Quebec, Ontario, Nouveau-Brunswick et l'Ile du Prince-Edouard.

1o—Vous pouvez déposer vos argents toujours remboursables à demande et recevoir 3% d'intérêt l'an ; les dits intérêts étant capitalisés ou payés tous les six mois, le 30 juin et le 31 décembre de chaque année.

2o—En vertu de règlements particuliers à cette banque, les argents confiés à son département d'épargne sont contrôlés par un comité de censeurs. Ces messieurs examinent mensuellement les placements faits, en rapport avec ces dépôts, assurant ainsi aux déposants la plus grande protection possible.

3o—Pour la commodité de tous, des dépôts de toutes sommes, depuis ($1.00) un dollar sont acceptés au département d'épargne.

Deux ou plusieurs personnes peuvent aussi ouvrir un compte conjointement.

Nous sollicitons respectueusement votre encouragement et votre patronage

Succursale à Edmundston :

F. H. Bourgoin, gérant local.

SIROP DE GOUDRON ET D'HUILE DE FOIE DE MORUE DE Mathieu CASSE LA TOUX

Gros flacons,—En vente partout.

CIE. J. L. MATHIEU, Prop., SHERBROOKE P. Q.

Fabricant aussi les *Poudres Nervines de Mathieu*, le meilleur remède contre les maux de tête, la Névralgie et les Rhumes Fiévreux.

Cultivateurs lisez "LE MADAWASKA"

Bardeaux d'Amiante

LAMBRIS ET COUVERTURE

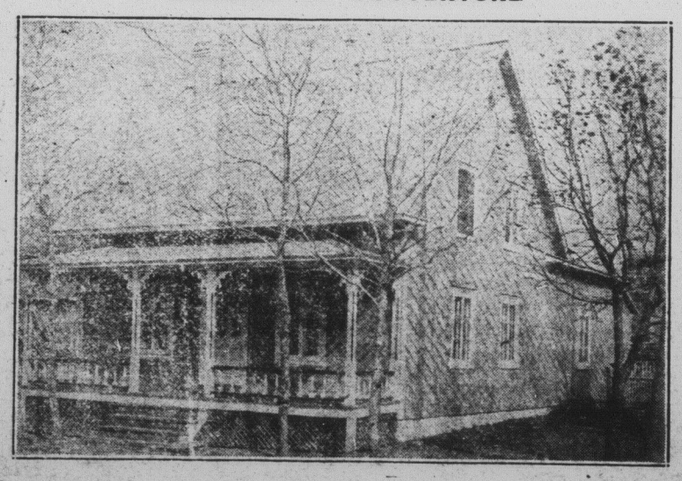

VOULEZ-VOUS un article qui ne subisse pas l'influence de la température, un BARDEAU qui, une fois posé, protège la surface pour toujours, qui ne travaille pas, qui ne gauchit pas, etc. ?

AVEZ-VOUS une REPARATION à faire à votre maison ? Est-elle lambrissée ou couverte d'un matériel qui ne donne pas satisfaction ? RENSEIGNEZ-VOUS sur le BARDEAU D'AMIANTE avant de faire votre choix.

CES BARDEAUX SONT :

ENTIEREMENT à l'épreuve de l'eau et de la gelée, DE BELLE APPARENCE, PERMANENTS, S'AMELIORENT en vieillissant.

Ils ne nécessitent jamais de réparation ; chaque fois que vous peinturez un lambris ou une couverture, vous la REPAREZ. Faites le calcul de ces dépenses pour une période de 15 à 20 ans et vous serez étonnés de la somme déboursée.

Nos BARDEAUX sont ECONOMIQUES, parce que vendus à prix raisonnables. Ils se posent aussi facilement sur vieux CLAPBOARD, ou bardeaux de bois.

PLANCHE MURALE LINABESTOS :

La planche à lambris incombustible est une composition d'amiante et de ciment qui est absolument à l'EPREUVE DU FEU. Elle s'emploie pour rarement intérieur d'habitation, villas, chalets, hôtels, pour lambris et plafonds de cuisine, chambres de bain, passages ; aussi pour mettre les ascenseurs ou cages d'escaliers à l'épreuve du feu. Elle ne travaille pas, ne craque pas, n'absorbe pas l'humidité.

La Cie Manufacturiere d'Amiante
78 RUE ST.PIERRE, QUEBEC