◎夏城僑胞籌紅會欵

夏城訊，夏城中華公所，爲响應西人紅十字會籌募善欵，廿一日假西人杞基戲院放映粵語畫片「代代平安」。放映分日夜兩場。中西人士。爭購入場券。踴躍情形。向所未有。收入成績甚佳。開演時由交際達清君用英語宣佈演劇意旨。同時主席彥成君將籌備經過對衆宣述。無畢。即啟幕放映。還有梁經綸君特製之唱片。黃毓闡君以音樂和之。製成後在戲院播音。觀衆贊湊不置。查購十元名譽票者。有李彥成。張炳琪，周家潤，譚文湊，區棟綱，鄺光祥。購五元名譽票者李蓮伯。李佛祺。方守瑞。王兆榮。李南欽。李超來。譚才荒。鄧定鼎。司徒洲。黃榮喜。譚才茶。譚汝清。黃照。馬世榮等君。五元以下之名譽票未使登報。此次成績絕佳。實賴服務人員努力。如李超來夫人和梁露希。梁美好。李蕭。凌關等女士。熱心効勞。有以致之。而張炳琪。周家潤。李彥成。則報効晚膳。眞不愧爲富今善士也。彙計欵項。共進入四百五拾五元。除支費用外。尚有三百二十二元入寄四仙。經由彥成炳琪兩君負責。將匯親交紅十字會總幹事夏城市長夫人接收。並發回收據云。

◎加政府歡迎歐移民

與太訊五。資源部長麥卡錐。昨在衆議院報告。謂政府已訂定飛機。于未來之拾二個月中。移一萬英人來加拿大。橫渡加拿大航空公司。將由倫敦。利物浦。格拉斯古及貝爾法斯特等城。載移民來滿地可與多朗渡口處。英人須自備旅費。但保其來加有工作復身。安省省長杜魯。去年曾用飛機移七千歐人來安省。經中央政府之交涉。而放棄其政策。政府將招大歐人移民額。由二萬至三萬。現已有一萬五千歐人到加拿大云。

◎域埠拘獲羅省逃犯

域多硏電訊。美國羅省人路易斯。犯倔騙一萬元案。被羅省市警逋緝。昨在域埠被拘。法官愼重令延至五月三日提審。然移到其應否引渡加案疑者。警局不准路氏具保釋云。

◎加運械助猶太人說

多朗電訊。多城星報載。與太互通訊。今日有關與當局出資力助有關係者稱。加拿大不但有人什麼勒斯坦助戰。並且有軍械不斷接濟猶太人力量。該項軍械大多數由加城起運云。

◎費城紐約華埠被擾

費城訊，本月十二日下午五時許，忽有移民局員數名。潛來華埠。連續封搜龍口。南園及益豐等舖戶。即拘去麥七。凌大。李同三名。聞此三人均在費城謀生甚久。對移民例有何犯法。倘未探悉。但我僑胞時受無辜寃屈。尤其是在此做生意有無其事。則不得而知矣。

◎哀謝

先考諱維彬劉公府君痛於中華民國卅七年四月十二日以病終于聖約翰醫院正寢積閒享壽五十五歲不克訓奔喪聞孝錦信遠居祖國不克躬親含殮耗謹遵禮成服荷蒙雲域兩埠民治党達權社諸昆仲治理喪事一切經於同月十七日在家庭殯儀館出殯歸土安塋。復蒙各宗親戚友世誼惠賜輓儀花圈親臨執紼素車致送高誼隆情歿存均感謹此哀謝

孤子錦信　泣血稽顙

厚惠臚列　恕不稱呼

雲埠民治党　達權總社　雲埠民治党達權社　龍岡公所　各花圈車轎儀六元

域埠新寶華房　花圈車轎儀八元

劉煥堯合家花圈　雲埠達權社昆仲

花圈三套車　馬仔創　陳丹桂

各式花圈車　周玉生　朱少鳳合花圈車

李關芳花圈一　劉希斌　劉孔楠

劉耀寬　全花圈　林卓

關邦健　全花圈車

楊社　張兆俊　全花圈車

鍾社陳　蘇振燃　全車

李廷俊　朱仕林　全車

胡岡　黃其燊　黃朝錦

鄧雲章　鍾美錦

黃榮關　周順榮　唐自璉

周朝錦　簡國安　李洪

劉淇清　林翰元　呂麟

林國智　鍾秀關　李驷業

吳棟　林文合　胡彩

吳良汴　胡志如

李佳鼎　林翰元

薛濟　梁懷妨

陳雲暖　陳福申

陳宏祥　蔡元隆　馬心民

林錢郎　朱亮　譚榮添

阮才貿　湯惠予

林世利　徐洛　黃福耀　蔡

鍾有其　陳福如　周惠揆

林有　余倫相　林

鄧家盛　全化圈四套車四

關振芳　將安朝　林翰元

黃增堂　鍾秀關

◎復興公司

多朗訊

六週年紀念不計本

每册壹圓外埠圓貳

一圓日時機請勿失

一圓日購買請從速

紐約人生出版社。丁原博士編著。

隨書敬送

男女兩性內外形狀解剖圖一大套

現代男女性生活衛生術書

僑胞光顧請寄郵局柯打紙不寄C.O.D請祈見諒至五月十五號止截

Ford Hing Co.
124 Dundas St. West
Toronto, Ont. Canada

◎臟腑秘結乎

若臟腑秘結，不必食其他藥品。請食寶丸。TAM TABLETS 寶丸係由一種菓和葉的汁而製成。各藥房均有發售。

◎有攤檯出投廣告

敬者党近埠現有攤檯三張分天地玄三個字定于月之廿五號午后一点鐘出投期限自五月一號起至十二月里一號爲止凡有遠近梓里如意營勤業者請依期到來落闊投充幸勿失此機會啓

◎柯京民治黨民國卅吉年職員表

執行委員　黃秀簡　羅怡盛　譚世力　龔作幹　鄺耀東　司徒昌蔭　胡持瀚　譚榮有　區杰常

候補執委　麥箕烏　伍漢鐸　周三瑜

監察委員　譚榮源　甄永業　司徒昌積　余成均　李頌堯

候補監委　譚錫念　司徒思　胡持仕

主任委員　黃秀簡　羅怡盛

財政主任　譚世力　余龍巨

文書主任司徒昌蔭　羅怡盛

外交主任　龔作幹　譚文心

宣傳主任　鄺耀東　余德喜

區杰常　方守我

核數主任　胡持瀚　周在奕

工務主任　譚榮有　鄺彩信

庶務　余日生　方富姚

△駐外埠幹事

幹事　全體黨員

瑞獅旅館

LION HOTEL
316 Powell St. Vancouver, B.C.

加國 雲埠

▲館在中市　地位極適宜
內容皆雅潔　設備俱全
冷熱兩種水　隨時有供應
國語招待員　常在櫃地理
僑胞來賜顧　歡迎與倒履

喊線 PA. 5816

司理　馬碧基　譚良　謹啟

▲重慶廣告▼

益生上抽油

安百磅庄

每桶八元五毫

▲價目表▼

原抽油一百磅每桶十元零三毫七
毛八　伍十磅每桶十九元
上抽油一百磅每桶十八元九毫
（十一發十）二打庄貳元八毫
（十一發十）四打庄貳元一毫
（十一發十）二打庄老頭抽油一百磅每桶十七元五毫
老頭抽油一百磅每桶十六元五毫
四毫四　五十磅每桶十元零三毫七
頭抽油一百磅每桶十元
五十磅每桶九元四毫
上抽油一百磅每桶八元九毫
（十一發十）二打庄貳元七毫
（十一發十）四打庄貳元一毫
雙老頭抽油一百磅每桶十元
一元三毛八　五十磅每桶九元三毛四
老頭抽油一百磅每桶十元零三毫七
四毫四　五十磅每桶九元
頭抽油一百磅每桶十元
五十磅每桶九元四毫
上抽油一百磅每桶八元九毫
（十一發十）二打庄貳元七毫
（十一發十）四打庄貳元一毫
（十一發十）二打庄老頭抽油一百磅每桶十七元五毫
（十一發十）四打庄貳元一毫
（十一發十）二打庄老頭抽油一百磅每桶十六元五毫
（十一發十）四打庄貳元一毫
（十一發十）二打庄老頭抽油一百磅每桶十五元五毫
（十一發十）四打庄貳元一毫
（十一發十）二打庄老頭抽油一百磅每桶十四元五毫
（十一發十）四打庄貳元一毫
（十一發十）二打庄老頭抽油一百磅每桶十三元五毫
（十一發十）四打庄貳元一毫
（十一發十）二打庄老頭抽油一百磅每桶十二元五毫
（十一發十）四打庄貳元一毫
（十一發十）二打庄老頭抽油一百磅每桶十一元五毫
（十一發十）四打庄貳元一毫
（十一發十）二打庄老頭抽油一百磅每桶十元五毫
（十一發十）四打庄貳元一毫
（十一發十）二打庄老頭抽油一百磅每桶九元四毫
（十一發十）四打庄貳元一毫
（十一發十）二打庄老頭抽油一百磅每桶八元九毫
（十一發十）四打庄貳元一毫
（十一發十）二打庄老頭抽油一百磅每桶八元四毫
（十一發十）四打庄貳元一毫
（十一發十）二打庄老頭抽油一百磅每桶七元九毫
（十一發十）四打庄貳元一毫
（十一發十）二打庄老頭抽油一百磅每桶七元四毫
（十一發十）四打庄貳元一毫
（十一發十）二打庄老頭抽油一百磅每桶六元九毫
（十一發十）四打庄貳元一毫
（十一發十）二打庄老頭抽油一百磅每桶六元四毫
（十一發十）四打庄貳元一毫
（十一發十）二打庄老頭抽油一百磅每桶五元九毫
（十一發十）四打庄貳元一毫
（十一發十）二打庄老頭抽油一百磅每桶五元四毫
（十一發十）四打庄貳元一毫
（十一發十）二打庄老頭抽油一百磅每桶四元九毫
（十一發十）四打庄貳元一毫
（十一發十）二打庄老頭抽油一百磅每桶四元四毫
（十一發十）四打庄貳元一毫
（十一發十）二打庄老頭抽油一百磅每桶三元九毫
（十一發十）四打庄貳元一毫
（十一發十）二打庄老頭抽油一百磅每桶三元四毫
（十一發十）四打庄貳元一毫
（十一發十）二打庄老頭抽油一百磅每桶二元九毫
（十一發十）四打庄貳元一毫
（十一發十）二打庄老頭抽油一百磅每桶二元四毫
（十一發十）四打庄貳元一毫
（十一發十）二打庄老頭抽油一百磅每桶一元九毫
（十一發十）四打庄貳元一毫
（十一發十）二打庄老頭抽油一百磅每桶一元四毫
（十一發十）四打庄貳元一毫
（十一發十）二打庄老頭抽油一百磅每桶九毫
（十一發十）四打庄貳元一毫
（十一發十）二打庄老頭抽油一百磅每桶四毫
（十一發十）四打庄貳元一毫

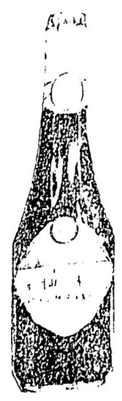

華發油有限公司啓

五十磅原鼓裝　每桶十元
一打庄十四安士原鼓裝　每箱二元七毫三
一打庄二十八安士原鼓裝　每箱四元九毫三

Vancouver Soy Products Manufacturers
677 Fifth Ave. East　Vancouver, B. C.
電話 PAcific 5845

牌子最老貨式最好

製法精良美味可口

國信有限公司

Kuo Seun Importers Co. Ltd.
89-91 Pender St. East
Vancouver, B. C.

合時水貨
沙萍粉葛
大肉深薯
新由美國郵船柯利近
號四月十二日抵埠異
常生鮮

茂利有限公司

MORLEY CO. LTD.
552 Fisgard St.　Victoria, B.C.

繼續辦到大幫。
唐山抽油醬料
國產海味乾菜
祖國罐頭咸料
地道參茸藥材

請來幫襯茂利，貨靚價平，交易無論大小，一律歡迎。

墨水筆

柄架51黃金色每枝十八元
「和打文」「柄架」「爹偉濕」各種顏每枝由三元半起每副由五元起
各種原子筆每枝由壹元壹毛半起

最近辦到大帮「爹利陣」「布路華」「華盛頓」「市丹達」及多種著名公司新欵男女手錶

廣珍金器鐘錶舖發售

KWONG CHIN HO CO.
39 Pender St. E. Vancouver, B.C.
PA. 5816

雲埠華區發售處馬開錫

中國經理有限公司

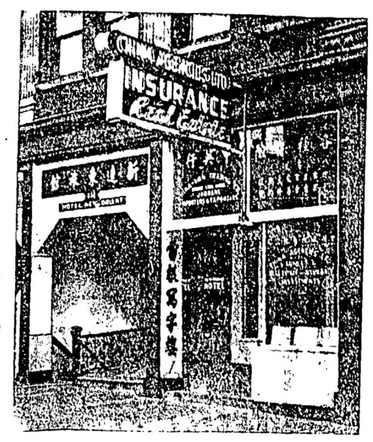

電話仔連八壹〇五
片打街東式五六號

China Agencies Limited
MA. 8105　Res. PA. 5297
256 E. Pender St.　Vancouver, B. C.

新亞旅社

雲埠 華埠

HOTEL SUN AH
(電話) MAR. 9064
100 Pender St. East
Vancouver, B. C.

本社在華區房間空氣足　床褥日一換　煖氣與熱水　各界來住宿　久暫由尊便　寫輪船事票　請留心光顧

地位最適宜　布置極輝煌　雅潔又芬芳　取用也無妨　行李妥收藏　定價不敢昂　隨時可帮忙　方知官不妄

司理　關邦健　謹啟

◎本報接製筆巴圖章

GENERAL ELECTRIC

大幫上市

種種式式

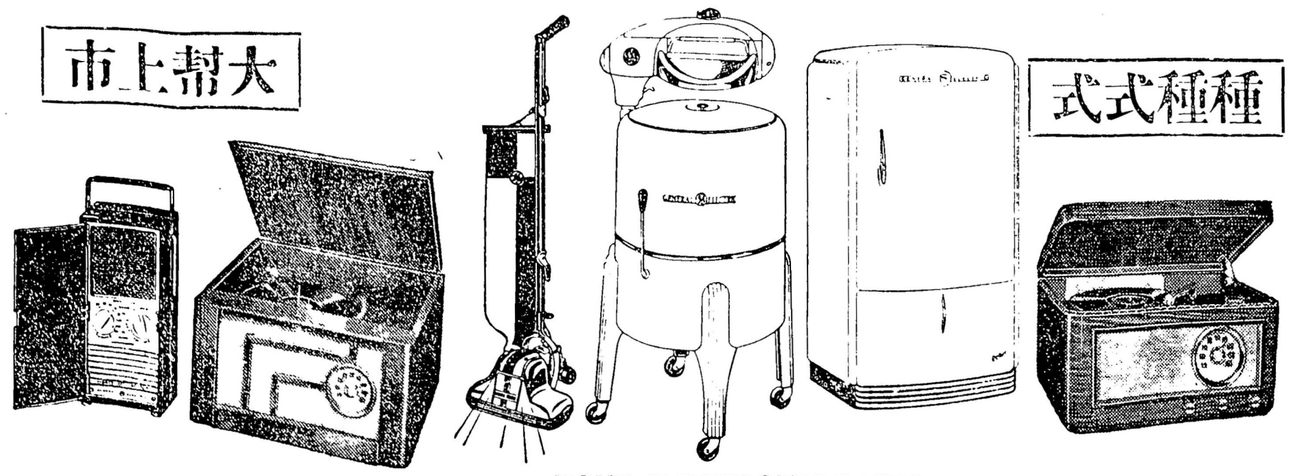

上府到送

如蒙光顧

HOY'S ELECTRONIC RADIO
SALES AND SERVICE
605 E. HASTINGS　442 MAIN ST.
HA. 1660　PA. 1813
VANCOUVER, B. C.

展奴電器公司各種電具