IMPORTANT A SAVOIR

Toux, rhumes, bronchites, maux de la gorge et de la poitrine, sont infailliblement guéris par l'usage du *Baume Rhumal*. N'oubliez pas que tous les pharmaciens vendent ce remède. Un flacon contient 16 doses et suffit dans la plupart des cas et ne coûte que 25c.

CHOSES ET AUTRES

—On compte 24,000 Canadiens-français à Fall-River, Mass.

—Tout commerce doit toujours reposer sur la confiance.

—Enseignez à vos commis à être toujours aussi zélés, aussi consciencieux que si vous étiez là pour les surveiller.

—On calcule qu'il y a 2,000,000 de personnes qui montent à la bicyclette aux Etats-Unis

—On a construit 48 navires de guerre, en 1895, en France. En 1896, on en construira douze. Ces soixante navires coûteront 72,000,000 de francs.

—Au Brésil, les bicycles français se vendent de $200 à $300 ; les anglais de $200 à $250. Les machines américaines trouvent difficilement preneurs à $50 et $75.

—Il y a, aux Etats-Unis, 26,000 planteurs de tabac. Les fumeurs ne doivent donc pas s'alarmer outre mesure s'ils ne peuvent plus compter sur le tabac de Cuba.

—Le plus grand pont du monde est le pont du Lion, près de Sangorg, Chine. Sa longueur est de 5¼ milles. Il repose sur 70 arches en pierre. Il a été construit sur un bras de la mer Jaune.

—Une femme négresse de la Nouvelle-Orléans est à la veille de recevoir son diplôme de docteur en médecine et sera la première femme à pratiquer cette profession avec un diplôme gagné dans la Louisiane.

—Le bon café est certainement un antidote de l'alcool. On cite comme preuve à l'appui la ville de Rio Janeiro, au Brésil, où l'ivrognerie est chose inconnue, et où l'on consomme une quantité prodigieuse de café.

—La ville de Boston dépense annuellement $170,000 pour ses bibliothèques publiques ; Chicago, $125,000, et Minneapolis, $55,000. Sous ce rapport, New-York est distancé par Boston et Chicago.

—Le *Catholic Colombian* dit que des 250,000 sauvages que l'on compte aux Etats-Unis, un quart appartient à l'Eglise catholique. La population nègre de la République est de huit millions, mais parmi les gens de couleur on ne trouve qu'un catholique sur 32.

—L'extinction à peu près complète du bison en Amérique est clairement démontrée par quelques chiffres que nous trouvons dans la "Nature" de Londres. On refuse aujourd'hui 1,500 francs d'une robe de bison que l'on donnait pour 5 francs et même moins, il n'y a pas soixante-dix ans.

—Une pièce à sensation à l'affiche au théâtre Royal pour cette semaine. La *Hopkins' Trans.-Oceanic Star Specialty Co*, célèbre aux Etats-Unis, est ici cette semaine, amenant avec elle une foule d'artistes renommés. Les diverses attractions de tous genres que cette fameuse compagnie donnera, seront la cause d'une semaine sans précédent au Royal.

C'EST NÉCESSAIRE

Chaque fois qu'on tousse par suite d'un refroidissement, il est nécessaire de fortifier les voies respiratoires. Avec le *Baume Rhumal* c'est l'affaire de quelques ques jours. 25c dans toutes les pharmacies et épiceries.

—La récolte des pommes aux Etats-Unis est de 60,000,000 de barils, cette année.

—Le numéro de septembre du *Monde Moderne* contient, comme toujours, une extrême variété d'articles et de très nombreuses illustrations. Nous citerons particulièrement un exposé en quelque sorte philosophique des mœurs suisses mises en relief par l'exposition de Genève, et une étude sur la manufacture des Gobelins, qui ne saurait être écrite d'une façon plus compétente, puisqu'elle est l'œuvre de son directeur actuel.

—Le corset, cette fameuse bête noire des médecins, a été l'objet d'une attaque fort spirituelle, récemment, devant l'Académie de médecine à Paris. M. Dumontpallier a fait connaître un livre très savant de madame Gasches-Sarrante qui établit que le corset moderne exerce les plus désastreux effets sur les organe digestifs, la respiration et autres importantes fonctions du corps féminin.

—Rich et Malder, les fameux entrepreneurs de tournées théâtrales, annoncent pour la saison d'automne une pièce à sensation qui est représentée au Queen's Théatre cette semaine, et qui a pour titre *The Cotton Spinner*. Cette pièce est remplie de situation originales et intéressantes. C'est une histoire détaillée de la production du coton. S'il faut en croire les journaux américains, qui ne tarissent pas d'éloges, cette pièce va révolutionner le public amateur des théâtres de Montréal.

ON L'ARRÊTE

En prenant quelques doses du *Baume Rhumal* dès le début d'un rhume, on arrête l'inflammation de la membrane muqueuse et on prévient les accumulations de secrétions dans les cellules des poumons, qui précèdent la formation des tubercules—d'où le mot "tuberculose" donné à la consomption. La destruction des tissus s'en suit invariablement. Le *Baume Rhumal* se vend 25c dans toutes les pharmacies et épiceries.

—*Le Delineator*, cette intéressante publication fait de sa livraison d'octobre un superbe numéro d'automne. On admirera particulièrement ses superbes planches en couleurs illustrant les modes d'automne. Les mamans les trouveront surtout utiles pour préparer les vêtements d'automne et d'hiver de leurs enfants. Le texté, comme toujours, est très varié et du plus haut intérêt. Pour tout ce qui concerne cette publication, on doit s'adresser à la *Delineator Publishing Co'y*, 33 Richmond St. West, Toronto, Ont. Prix d'abonnement, une piastre ($1.00) par an, ou 15c le numéro.

LES ECHECS

PROBLÈME No 198

Composé par M. P.-F. Blake

Noirs—9 pièces

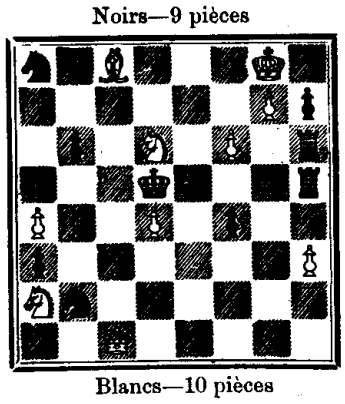

Blancs—10 pièces

Les Blancs jouent et font mat en 3 coups

SOLUTION DU PROBLÈME No 197

Blancs	*Noirs*
1 D 7 T	1 C pr D
2 T 8 F R	2 F pr T
3 C 6 F, échec et mat.	

Et autres

LA MEILLEURE

Médecine de Famille

Qu'elle ait jamais connue. Lettre de louanges d'une dame de New York sur les

Pilules d'Ayer.

"Je prends les Pilules d'Ayer depuis bien des années et j'en ai toujours obtenu les meilleurs résultats. Pour les affections du foie et de l'estomac, ainsi que pour la guérison des maux de tête qui en résultent, les Pilules de Ayer ne peuvent pas être égalées. Quand mes amis

me demandent quel est le meilleur remède pour les désordres de l'estomac, du foie ou des intestins, je leur réponds invariablement: Les Pilules d'Ayer. Prises à temps, elles arrêtent un rhume, empêchent la grippe, coupent la fièvre et règlent les organes digestifs. Elles sont faciles à prendre, et sont, en effet, les meilleures médecines de famille que j'aie jamais connues."—Mrs. MAY JOHNSON, 368 Rider Ave., New York City.

Les Pilules d'Ayer

Les plus hautes Récompenses à l'Exposition de Chicago.

V. ROY & L. Z. GAUTHIER

Architecques et Evaluateurs

162—RUE SAINT-JACQUES—162

(BLOC BARRON)

VICTOR ROY L. Z. GAUTHIER

TÉLÉPHONE No 2113

THEATRE ROYAL

SPARROW & JAGOBS.....Prop. gérants

LEW ROHDT, représentant

10c 20c 30c

Semaine commençant le lundi, 28 septembre

Apres-midi et soir

La seule et unique Cie de Variétés

Trans-Oceanic Star Specialty Company

Sous la direction de Robert Fulgora. Parmi les nouveautés Européennes, il y a: Le cinématographe, Rosee Rendel, Juno Salmo, Horace W. Benners, Carroll et plusieurs autres.

PRIX POPULAIRES :

Matinées..... 10 et 20c

Soirées..... 10, 20 et 30c

LE SEUL

journal illustré des Dames qui publie environ Cent gravures inédites de Modes, Travaux de Mains, etc., par numéro est

LA SAISON

80, Rue de Lille, Paris

Un numéro spécimen envoyé gratuitement, vous convaincra qu'il est en même temps le plus riche en littérature saine et le meilleur marché entre tous.

J. EMILE VANNIER

(Ancien élève de l'école Polytchnique

INGÉNIEUR CIVIL, ARPENTEUR

187, RUE SAINT-JACQUES

ROYAL BUILDING MONTRÉAL

Librairie Française

G. HUREL

1615, Notre-Dame, Montréal

Journaux français. Romans nouveaux, publications diverses, artistiques et populaires Gravures, Chansons, etc.

Livres d'occasions, achat et vente.

Nous importons de Paris, en trois semaines toutes les commandes qui nous sont faites.

Prix spéciaux pour marchands.

.....LISEZ.....

"Le Monde"

LE GRAND JOURNAL

LIBÉRAL-CONSERVATEUR

DE MONTRÉAL

Le mieux renseigné sur les brûlantes questions politiques du jour.....

"LE MONDE" s'adresse à toutes les classes bien pensantes, et en raison de la supériorité de sa clientèle de lecteurs, il est

UN MEDIUM D'ANNONCE

HORS LIGNES

Bureaux : No 75, Rue St-Jacques

(Entre *La Presse* et *La Patrie*)

En vente dans toutes les bonnes pharmacies.

Le VIN à l'EXTRAIT de FOIE de MORUE

PRÉPARÉ PAR

Mr CHEVRIER

Pharmacien de 1re Classe, à Paris

possède à la fois les principes actifs de l'HUILE de FOIE de MORUE et les propriétés thérapeutiques des préparations alcooliques. — Il est précieux pour les personnes dont l'estomac ne peut pas supporter les substances grasses. Son effet, comme celui de l'HUILE de FOIE de MORUE, est souverain

CONTRE :

la SCROFULE, le RACHITISME, l'ANEMIE, la CHLOROSE, la BRONCHITE et toutes les MALADIES DE POITRINE.

EXIGER LA SIGNATURE : CHEVRIER

Un PRÊTRE de Rome a TROUVÉ le SECRET de GUÉRIR ANÉMIE — DÉBILITÉ GÉNÉRALE DYSPEPSIE — MANQUE D'APPÉTIT FIÈVRES — ÉPUISEMENT, etc., avec les PILULES ANTONIO toniques, dépuratives, reconstituantes. 2 fr. Phie MALAVANT, 19, r. des Deux-Ponts, PARIS

Dépositaire à *Montréal* : ARTHUR DÉCARY.