精選車行富豪總滙 VOLVO

VOLVO DEALER of EXCELLENCE

MICHAEL LEUNG
PAGE:686-3953

北溫富豪
平通全省
歡迎查詢

SUBARU LEGACY 最新運到！

＊特別介紹加拿大最後一部黑色
XT 6跑車4×4自動波欲購從速!!
最後兩部九〇年 VOLVO 740
自動波$25,888 +PDI

本期特價優質二手車
八七年VOLVO 760淺藍色設備齊全
只售 $24,995

欲購從速

SPECIALTY
MOTOR CARS · NORTH VAN
1235 MARINE DRIVE, NORTH VANCOUVER
Call 98 VOLVO ☎ 988-6586

優質二手車，華人技師管理 ☎(604) 980-2464

SHARP Facsimile
瘋狂大平賣

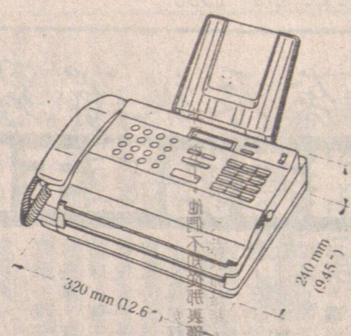

備有FO-220 1230
99.9% 功能
• HIGH SPEED •
• FULL FEATURE •
• AUTO DIAL •

UX-180
備有FO-220/230
＊$995.00

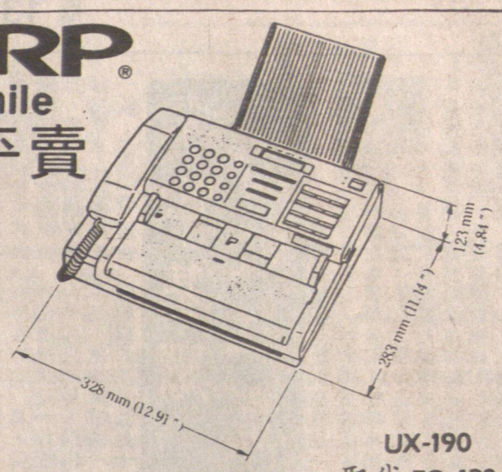

UX-190
取代 FO-420
取代FO-420
99.9% 功能
自動切紙
＊$1295.00

60 UNITS AVAILABLE ONLY AT THAT PRICE

COPYPRO BUSINESS SYSTEMS LTD.
222 WEST BROADWAY, VANCOUVER, B.C. V5Y 1P6
(604) 876-4141

Please Call S. Tan Chow For More Info.

福特汽車 FORD 領導潮流

福特汽車是最受華人喜愛的北美汽車

AEROSTAR RANGER F-150 F-250
ESCORT TEMPO FESTIVA TAURUS
MUSTANG PROBE Thunderbird

STANLEY YEUNG
楊祖佳
營業代表

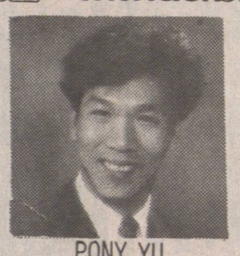

PONY YU
余永邦
營業代表

PHILIP CHAN
陳光耀
營業經理

ALVIN LEUNG
梁紹明
營業經理

特聘經驗華人營業經理及代表，加强爲僑胞服務。查詢選購請直接與以上任何一位代表聯絡

OPEN 7 DAYS A WEEK
RICHMOND AUTO MALL
Richmond Ford
PHONE 273-7331 collect
South end of Knight St. at Westminster Highway.

金利源
GIM LEE YUEN LTD.
47 E.Pender Street
Van., B.C. V6A 1S9

八折酬賓
大減價
特價貨品除外

685-9743

加拿大永康
人壽保險公司
The Citadel Assurance
105-1281 W. Georgia
Van. B. C. V6E 3J7
Re: 324-2039
Bus: 684-6381
QUON ENG

華人高級代理
伍偉權

對燕梳研究近有三十年之經驗，個別之所需各有不同，凡對兒女大學教育保險金，家庭保險，房屋抵押，疾病和意外保險入息保險減低入息稅，退休儲蓄金，生意股東等各種保險，如蒙垂詢，請賜電話，極表歡迎。

Richmond AUTO MALL
嘉禾車行
Cowell Motors Ltd.
Audi
☎ 273-3922 13611 SMALLWOOD PLACE, RICHMOND, B.C. V6V 1W8 Dealor 6704

本期舊車介紹

★備有131 POINTS驗車證明書
★保用六個月以上
★符合BC省政府要求規格

①1987 AUDI 4000S AIR, SUNROOF, AUTO $14,980
②1988 JETTA SALAM 4 DR, 5 SPEED SUN-ROOF, MAG WHEELS $11,980
③1985 JETTA DIESEL 4 DR 5 SPEED, SUN-ROOF CASSETTE $8,980

DAVID WONG
黃偉堅
住宅：4363398

HENRY CHEUNG
張恆勳
傳呼：6677622

本行福士新車

★備有原廠保用三年服務
★全北美洲提供免費拖車六年服務
★註明車身六年防銹堅固、耐用、保值．

PASSART GL

VANAGON GL CAMPER

華人代表服務週到
敬請各位駕臨試車選購，歡迎舊車換新車，並協助辦理銀行貸款．

325 i

735 iL

本公司爲列治文唯一之BMW寶馬汽車代理商號，以服務華人爲首，並誠聘在汽車行業多年之陳君及何君專誠爲閣下服務，查詢選購，請與兩位代表聯絡。

ERIC CHAN

陳雅力先生 ERIC CHAN
對寶馬汽車有十四年之豐富經驗。查詢
請電公司：273-2217
傳呼機：686-6088

何先生 MICHAEL HO
別號"寶馬王子"，銷售寶馬，口碑最佳，深得顧客信任。
請電公司：
公司：273-2217
或 250-1955 聯絡

MICHAEL HO

AUTOWEST LTD. 西域
BMW 汽車公司
MTK AUTO WEST LTD.
BMW

LEGACY 2212c.c. 16 Valve 130匹馬力
1990年全新設計之富士SUBARU房車及旅行車LEGACY已經開始在本公司展出及發售，敬請駕臨參觀試車。

SUBARU JUSTY自動三門及五門房車
經濟，省油，耐用

富士車工，可靠、耐用！銷售量爲北美洲入口旅行車之冠!!

AUTOWEST LTD. 西域
SUBARU 汽車公司
MTK AUTO WEST LTD.
SUBARU
(RICHMOND AUTOMALL) 13720 SMALLWOOD PLACE, RICHMOND, B.C.
營業及維修部 273-2217 零件部 273-0315 FAX 273-9663
外埠長途免費電話：1-800-663-1197

TOYOTA CANADA 25 ANNIVERSARY 1965-1990

Richmond Toyota
RICHMOND AUTO MALL
13251 Smallwood Place
Richmond, B.C.

ECP EXTRA CARE PROTECTION

大量全新 1990

SPRING WARM-UP

COROLLA SE

＊TERCELS ＊COROLLAS
＊CAMRY SE ＊4 RUNNERS
＊CELICAS ＊CRESSIDAS

請即駕臨列治文TOYOTA陳列室參觀選購，歡迎舊車換新車，我們的服務員及營業代表當會忠誠地爲各位介紹服務。

聯絡電話：273-3766

ANTHONY CHIEW
趙德隆

梁先生
Stanley Leung

RICHMOND HONDA CARS
列治文本田車行
THE RICHMOND AUTO MALL, 13600 SMALLWOOD PLACE, RICHMOND, B.C. V6V 1W8
RICHMOND AUTO MALL
☎營業部 270-1367
修理部 270-2231

90年雅閣，大量推出，全新款式
價錢公道，服務週到，歡迎查詢

本公司榮獲全加拿大本田銷售及服務冠軍代理，在一九八九年共售出一六一五部本田新車。

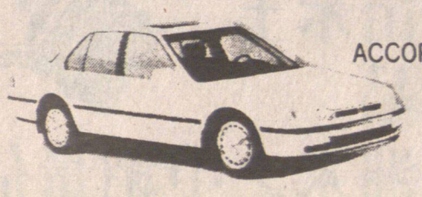

ACCORD EXR

有多種顏色及款式可供選擇
請即駕臨參觀試駕

營業代表
FRANK WONG
王鎮文
直接傳呼機680-4188

維修部由日本訓練技師主理