譚詠麟反斗星形象 七月演唱會望改變

影視側記

譚詠麟將於七月舉行演唱會，在底或明年初在台舉行的演唱會。

昨日的記者招待會中，阿倫表示，今次的演唱會和以往有些不同，主要是在形式方面作出新的嘗試，會以動、靜兩種形式出現。目的是强調成熟與豪華，使人感覺阿倫再不是「跳跳扎」的反斗星模樣。其經理人並表示，動、靜兩方面將帶給觀衆有兩個演唱會之感覺。而在歌曲方面，阿倫表示可能會改變歌曲的結構，以熟悉的調子配合新的歌詞，務求一新歌迷耳目！

在開演唱會之前，阿倫表示還有很多事情要辦，首先在本月中會到日本踢足球，估計會逗留五日。另外還會在當地灌錄一隻大碟。同時，為了配合演唱會，六月期間亦會在港推出大碟以助宣傳。

道期間，他會參演《英雄好漢》其中一角，在演唱會後則會接拍一部由譚家明執導，與早見優合作的新戲。同時九月份將在台灣推出首張個人國語大碟，以配合年底冲刺。

在台演西施 馮寶寶宗華 一度不咬弦

馮寶寶千個則到，為華視拍共卅集《西施》劇集，此劇還在拍攝中，大約三個月後才拍完。此劇老板宗華也在劇中担演越王勾踐一角。劇集開拍前，台灣傳出馮寶寶和宗華不咬弦。

負責此劇服裝的孔雀開剛返港，他說馮、宗不咬弦的傳聞確有其事，不過經過十多天，現在合作愉快。

「不咬弦」的起因是宗華要求演夫差一角，但寶寶以女主角身份强烈反對，他認為宗華年紀太大，而且兩人曾在《楊貴妃》劇集中合作過，已無新鮮感，華視認為寶寶說來有理，決定換宗華演越王勾踐，宗華因此而一段時間不高興。

汪明荃積極做善事 本周將到工廠勸捐 捐款五百元者可與她合照

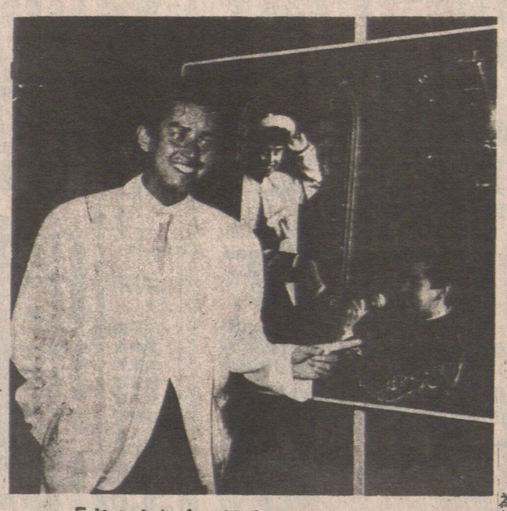

譚詠麟指着自己的相片說：「相人比相」！

汪明荃曾言今年，本周她更會深入工廠區進行募捐活動。

麗莎表示，有寫字樓職工曾要求捐款一百元與她合拍一照，本來她樂意為善長仁翁做點事，但恐怕時間上不容許，所以她建議，凡捐款此數目的職工拍一幅集體照，而捐款五百元或以上，才單獨拍照。

麗莎演出二十週年紀念特輯，邀請嘉賓名單她已心中有數，她說，鄭少秋、羅文、謝賢當然被邀之列，由於她的特輯於下月三日才播映，而秋仔急於赴加拿大陪翌積極參與社會工作，她坐言起行，應公益金邀請肩負呼籲使命，由於獲得良好反應，她感到非常開心。

阮兆輝與尹飛燕的七歲兒子阮德銷，現在也要同父母一齊演戲了。

陳雪不暫《事故市城》線無片新拍心專以可她，出演倫雅。《花王霸》

影視奇趣錄

受「綁」八年然後嫁人 陳雅倫娛樂圈兩部曲

陳雅倫後，又再接了兩部片，分別是《霸王花》及《義者無悔》。據她說已簽了威禾兩部片約，其中一部便是《霸王花》。

她簽無綫兩年，又簽了八年華星，由華星出任其經理人。問她八年是否太長，陳雅倫表示無所謂，並說在這圈子八年也不算長，而且目前已過了兩年；她說自己對唱歌及演戲均有興趣，故趁這幾年努力事業，到二十五、六歲便退出嫁人。

影與視

呂少玲滿廿一歲 的士高慶祝生辰

短鏡

呂少玲前晚（七日）在的士高慶祝廿一歲生日，出席的圈中好友有利智、黎燕珊、鄭美雲、歐陽珮珊等。呂少玲的生日日期為三月五日，是次不在正日舉行生日會，皆因遷就一班好友，認真唔話得。

是次為呂少玲首次大事慶祝生日，她說由於廿一歲為合法年齡，大個女了，當然要特別慶祝一番。壽星女收到了不少首飾的生日禮物，她最喜歡其中一友人送的精緻項鍊。壽星女的生日願望很實際，就是事業轉運、賺多些錢。

肥肥待產，她亦不好意思要對方久留，故他們這部分可能會預先錄影。

VIDEO FAIR 平霸視聽中心　七天營業　電話：687·2293
UNICO'S 39E PENDER ST. VANCOUVER, B.C. CANADA V6A 1S9
片打東街39號（文化中心對面）

KODAK 錄影帶
現售 $7·99每盒
買十盒以上 $7·50每盒
另外可參加KODAK公司大抽獎
或送出獎券

最新87年
TOSHIBA 高級錄影機
M2134C 原價$719·95
特價$539·95

PHILIPS 轉台機
CP-100 原價$119·00
特價$99·95

有最新唱片
及唱帶上市
PIONEER　ZENITH　TOSHIBA

最新亞洲電視集
一九八六亞太區小姐競選總決賽
變色龍
西施
吒哪
英雄淚
時勢英雄
信不信由你
我兒萬歲
清末四大奇案

設有修理部
專人修理
T.V. 錄影機、
家庭器材、
汽車音响。

COMMITTED TO EXCELLENCE
CARTER MOTOR CARS
44 W. BROADWAY, VANCOUVER.
PHONE: 875—9272
買賣各款新舊汽車
歡迎參觀試駛選購
僑胞惠顧特價優待
ROBERT CHAN
SALES REPRESENTATIVE
陳重賢

謀生 老邁
病痛 死亡
這些事你想又想不通，避又避不開。你願意與我們交朋友以分担重担嗎？
請電：八七六—三六六四
或來函：
P.O. BOX 2041
VANCOUVER B.C.
V6B 3R6
加拿大培靈輔導協會

特價：內外油漆
優待：大小裝修
電：271·1393 永恆建築

李偉運輸公司
專運送象辦理香港移民出入口行裏包裹，並家具什物搬運，大棧房代客存貯。有
晚間電話：二五四·三〇六二

代客搬屋
快捷妥當
價錢相宜
兼洗地毡
快乾快潔
清潔牌照
保君健康
電話：253·2841阮生

溫哥華梁漱華民族舞蹈團
附屬舞蹈學校招生
由前國內專業舞蹈演員、香港電影、電視界著名舞蹈編導。教師：
梁漱華女士·中國民族舞蹈專家
親自教授 純正中國古典舞、民間舞、民族舞及現代中國舞。
幼兒班5歲開始　兒童班
青少年班　成人班
演員班。（成人演員。兒童演員）
兒童班每月收費34元
時間：一·二·三·四·日。
校址：1090 W 7街。近屋街。
電話問訊 261·5918／734·2656

剪草倒樹
修樹、清理垃圾
2513089劉

剪草園藝
收費特平每間屋草地每月收費30元一月剪二次包切草達打肥料請電
255·1578

花園服務
剪草修樹整草堂
鋪石仔鋪樹皮碎
鋸樹象油漆木工
晚六時後電馮氏
872—0530

剪草 倒樹
樹 修
樹 建
剪 圍
草 枝 籬
電話：253·2841阮生

專修屋頂
屋頂漏水
屋頂青苔
電話：253·2841阮生

大聚冷氣電氣公司
修理 買賣 電爐 冰箱 乾洗衣機 微波爐
冷房冷氣
特價優待僑胞
日321·2050
夜434·1272

3683 E. Hastings, Vancouver, B.C.
Suite 18, Hastings Plaza.
(604)291-9861 · 291-2960
專門設計 新建改建 (24小時)
新屋·商店·工廠·梧文
餐館·商場
(代客劃圖入則)
宏海建築裝修
裝修改建 歷史悠久
大小工程 免費估價

亞趙建築公司
J. CHIU CONSTRUCTION
TEL: 327-2588
免費估價 園水土設裝承
牆電庫計修建
磚工間圖油新
花程格則漆屋

金記
內外油漆
土庫間格
屋頂瓦仔
工精價廉
電話：8740009

思維裝修
鋪屋柏文大小工程
油漆水電清潔代理
機器各種燕梳保險
生意移民投資顧問
五二二·九一六〇

內外油漆
瓦仔水潤
電話余生
2533·0
7233。

BING PLUMBING
1976 炳記
HEATING PLUMBER GAS
Sales and Service
428 Salsbury DR. Van. 電話 254-4935
一流裝備
安裝樓房水喉 潔具·渠務·煤氣·消防喉。
接駁政府地下水管·修理屋頂·土庫·漏水
·電動通渠· SEWER SEPARATION; SUMP TO CITY SEWER;

煤氣工程
電話：939-8275 鮑洽
持有政府牌照
專門修理及按裝，象修理水喉等工程，換熱水爐三百廿元，免費上門估價。

防盜 保護家人財物安全 商業住宅防盜裝設
WARNING ALARM
Bonded · Licenced · Insured
MAPLE ELECTRONICS LTD.
何光宗 325·9120 680·7234

嘉禾大戲院
319 MAIN ST., VANCOUVER, B.C. TEL. 683-8888
溫哥華緬街三一九號查詢電話683·8888
打開'87糖心喜劇
嘉禾'87最先第一
鬼打鬼
洪金寶·林正英
闔府統請
許冠文 嘅朱古力 滾响你個心度
神探朱古力
許冠文 梅艷芳 許冠英 胡慧中 陳欣健
三月十三·十四日晚11時45分午夜場
龍兄虎弟 成龍·譚詠麟主演

DONG PHUONG 冷暖水電工程
CONTRACTORS LTD.
2165 E. HASTING STREET, VANCOUVER, B.C.
安裝、修理、保養
餐館、住宅廚房全部設備
專科冷氣、雪櫃、水喉·不銹鋼爐頭安裝燒釬·
特設24小時緊急修理服務
快捷妥當
收費特廉
TEL: 253-3913　PAGER: 667-0005

東方雪櫃冷氣公司
New Way Refrigeration Ltd.
專科上門修理家庭商業雪櫃
設計按裝大小商業凍房冷氣
大小工程 一律歡迎
日夜服務 收費從廉
電話：英語251-2301 華語255-4821 政府牌照 馬文紹

强華公司
KENWARD CO.
1685 E. 60TH. VAN. B.C.
V5P 2H5 TEL: 325-0909
修理各種電器，煤氣水喉，承接大小工程，服務妥當。
價格克己
保證滿意

快捷冷氣工程公司
專科承裝修理，大小商業冷暖氣機凍房，急凍大小牛奶肉食瓜菜櫃，電爐電火政府牌照
馬君寰
三二七一一五一（英語）
三二一一七二〇（華語）

最高享受 最佳服務
龍城戲院
1660 EAST BROADWAY, Telephone 872-7171
冷氣開放 活動座位
得嘅，得嘅，得嘅，一定得…嘅氣!!!
單綫午夜場
3月13日星期五晚 特別加開
（星期六午夜場暫停）
龍虎風雲
周潤發 李修賢 孫越
麥嶺東 林潤嘉 周孫李 修越賢
副片 霹靂大喇叭
洪金寶 張學友 姜大衛 王祖賢

HAIDA THEATRE
3215 KINGSWAY · 435-2333
成人電影
性感●香艷
●新潮●刺激●
加拿大首創情侶座乾淨的戲院
每星期有新戲放映
警告：兩部電影全部與性愛有關性感的電影
MORNING COMPLETELY CONCERNED WITH SEX
晚後連映兩場 保證滿意 免費咖啡附常客
夫婦九元 老人三元
ENERGIZE ME! FOXTROT

誌里冷氣工程公司
專科大小商業凍房冷氣工程·設計裝置及修理
忠誠爲僑胞服務·快捷妥當·
電話：八七二·一〇三九
二六六·二九〇五
3772 MAIN STREET
VANCOUVER, B.C.

多途電器
DORTO ELECTRIC
修理電爐
洗乾衣機
安裝商業
住屋電火
政府牌照
日 8876·1133
夜 985·0948