盜遇防愼美歐行旅

家國點黑・美西意法

準備到歐美旅行避暑嗎？不妨聽聽英國人的意見。世界上旅行的人越來越多，因此各國都有人專門在遊客的身上揩食，這一點是最值得提防的。

假如在渡假的時候遇刼，就享受變成了是受難了。而且，歹徒的手法，也是日新月異。英國本土，雖然亦難免有這些歹徒，不過英國算是治安較好的了。他們對於不好的國家，則列出了一張黑名單如下：

●法國。英國的旅行保險公司經理喧尼斯・鍾斯說：「提防法國巴黎地下鐵的匪黨。那裡的車門的開關時間是很準的。在門關上之前，歹徒就跳進來擠擠碰碰，再跳下車，車門剛好關上。當人們發現銀包失去了時，歹徒距離他們已五六哩。

●意大利。這裡有許多電單車黨在城中的街上巡來巡去，後座的一個是搶手，一伸手出來抓了行人的手袋或照相機，開車的一個就加速逃走。因爲經常塞車，電單車可鑽過縫，警車亦無法追趕。在那不勒斯中部，一個駕車的英國遊客因爲前頭的一部車急速煞掣，他被逼停車。此時就有一人跑過來伸手入車中搶了手袋，丟給一個駕電單車的。在羅馬，一個曾在馬戲班中表演吞火雜技的三十九歲男子賴奧與一羣假扮的「可憐兒童」每晚可從心軟的遊客手中騙到五百鎊，最近才被捕。原來他在晚間七點正就到羅馬城外三個吉卜賽營去找到二十個可愛的小男童，用小巴載到市中心，分佈各處，有些孩子用紙皮箱載着小貓，胸前懸一張咭寫着：「這是我在世界上唯一的朋友，請帮助我，慷慨施捨！」另一些則是拿拐杖，扮跛的，亦有扮聾啞。有一天人們見到昨夜聾啞的兒童在橋下談話，就報警。於是賴奧被捕，在監獄中免費膳宿。

●西班牙。白日搶刼很普遍，遊客深夜離開夜總會會被用刀指住打刼。一九八三年頭兩個月，單單在沙維爾，已有五十五個英國遊客被刼。西班牙當局亦爲之頭痛，而沒有辦法。

●美國。最大的問題是酒店或汽車旅館的房間白晝被窃，此時客人已出外觀光。各地械刼遊客的事件亦很多。美國人不怕破壞本國的形象，他們認爲不需要賺遊客的錢。

× × ×

至於最安全的國家，鍾斯先生說：「遊奧國、德國、瑞士及南斯拉夫啦，去過的人回來的時候就很少投訴。」

他說，如想安全，應注意下列各點：

●不要帶太多現金。盡可能用信用咭和旅行支票。

●把貴重物品放在酒店的保險箱，由酒店保管。

●現金、機票、車票及信用咭放在內袋，有拉鍊的更佳，或是放在一條裝錢的皮帶內。手袋應帶子搭在一邊肩而，亦有扮聾啞。有一天人們見到昨夜聾啞的兒童在橋下談話，就報警。於是賴奧被捕，在監獄中免費膳宿。

●西班牙。白日搶刼很普遍，遊客深夜離開夜總會會被用刀指住打着小貓，胸前懸一張咭寫着：「這是我在世界上唯一的朋友，請帮助我，慷慨施捨！」另一些則是拿拐杖，扮跛的，亦有扮聾啞。有一天人們見到昨夜聾啞的兒童在橋下談話，就報警。於是賴奧被捕，在監獄中免費膳宿。

●西班牙。白日搶刼很普遍，遊客深夜離開夜總會會被用刀指住打

●意大利。這裡有許多電單車黨在城中的街上巡來巡去，後座的一個是搶手，一伸手出來抓了行人的手袋或照相機，開車的一個就加速逃走。因爲經常塞車，電單車可鑽過縫，警車亦無法追趕。在那不勒斯中部，一個駕車的英國遊客因爲前頭的一部車急速煞掣，他被逼停車。此時就有一人跑過來伸手入車中搶了手袋，丟給一個駕電單車的。在羅馬，兩人分道逃掉了。同黨，一個曾在馬戲班中表演吞火雜技的三十九歲男子賴奧與一羣假扮的「可憐兒童」每晚可從心軟的遊客手中騙到五百鎊，最近才被捕。原來他在晚間七點正就到羅馬城外三個吉卜賽營去找到二十個可愛的小男童，用小巴載到市中心，分佈各處，有些孩子用紙皮箱載着小貓，胸前懸一張咭寫着：「這是我在世界上唯一的朋友，請帮助我，慷慨施捨！」另一些則是拿拐杖，扮跛的，亦有扮聾啞。有一天人們見到昨夜聾啞的兒童在橋下談話，就報警。於是賴奧被捕，在監獄中免費膳宿。

●西班牙。白日搶刼很普遍，遊客深夜離開夜總會會被用刀指住打

●購買渡假保險。

太子妃戴安娜 熱門封面女郎

英國太子妃戴安娜，「她是我們的第一號福星」。美國新聞週刊以「今日已成爲「超級明星」及最熱門的封面女郎」太子妃的玉照做封面，。她與玉女波姬小絲最高峰的時期不徨多讓。

歐美的刊物，用每一個機會去報導太子妃戴安娜的行踪及往事，雜誌的封面是她的玉照，有她的封面，刊物銷售大爲增加。巴黎的一本暢銷圖解雜誌編輯路易沙賓說：「太子妃戴安娜比任何法國女人更吃香及有吸引力，碧姬芭鐸或是摩納哥公主嘉露蓮，也瞠乎其後。」

雜誌談太子妃的事越多，就越是好銷，一法國雜誌去年刊出有關戴安娜的特稿卅五篇，期期要加印，出版人說：在均已成名。

娜布莉芙說，太子妃無疑是八十年代的最偉大新聞人物，凡是談她的文字，必受捧場。而太子妃甚至對世界的女子服裝，產生巨大的影响力。

戴安娜穿的衣服大部份是英國時裝設計家做的，由於她的穿着，已使倫敦成爲「國際時裝中心」，與巴黎及羅馬相提并論。

由設計她的大婚新娘裝開始，凡是替太子妃做衫的時裝設計家，現在均已成名。

茄汁焗豆罐頭 已有百年歷史

在英銷路超過美國

根據一本婦女雜誌最近進行的調查結果，茄汁焗豆仍然是英國最暢銷的食物。英國人似乎特別喜歡焗豆，按平均人口計算，英國人吃的焗豆比美國人多一倍。

英國人每年用六千萬英鎊購買焗豆罐頭。一項在十年前進行的調查結果顯示，百分之八十四英國家庭主婦經常以罐頭焗豆做午餐或晚餐。

茄汁焗豆罐頭已有差不多一百年歷史，最先想到生產這種罐頭的是美國人亨利軒士。在他童年時，美國東北部新英倫地區的家庭主婦習慣每個星期六晚餐吃焗豆。她們用水將豆浸過夜，早上調好味，帶往熟悉的麵包舖，把麵包師傅放進焗爐內烘焗，到黃昏才拿回家去做晚餐。

亨利軒士二十多歲開始從事食物加工菜，製造及銷售榨裝的醬汁和泡菜。二十年後，即一八九五年，他才首先將茄汁焗豆製成罐頭推出。這種罐頭面世後大受牧牛郎及新的墾荒者歡迎，焗豆不但蛋白質豐富和美味，還容易加熱，開蓋後只要放在營火上熱一熱便可以吃。最適宜用來製造茄汁焗豆的是海軍豆和豌豆，都是北美的產品。

有很多人對茄汁焗豆百吃不厭。英國男童羅拔斯可一星期內吃十四罐，正式三餐都是焗豆。多佛港的海關人員雷更加狂熱，他可以一星期吃三十五罐。

釣魚人潮

熱天黃昏在海邊垂釣，是一樂也，但是英國一處海堤邊、許多人都同時想到這主意，變成又擠又吵，魚固然不易釣到，魚絲互纏，亦引起糾粉，尋樂變成自討苦吃。

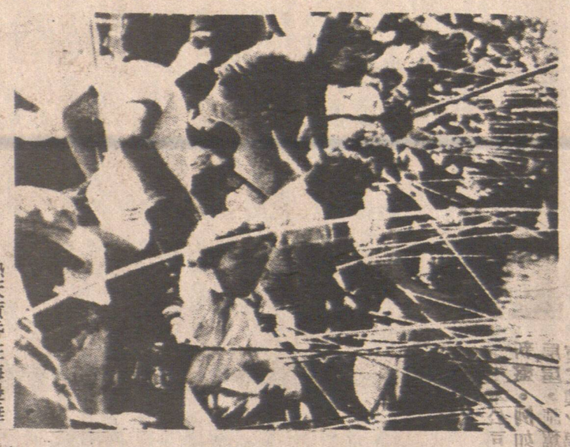

▲現有買家急欲徵求住宅屋數間，免費估價。

快捷冷氣工程公司
專科承裝修理，大小商業冷暖氣機凍房，急凍房，大小牛奶肉食瓜菜櫃，家庭雪柜及衣乾衣機，電燈電火政府牌照。
馬君賣(Alec Ma)
馬致賣(Bill Ma)
三二七一一五一(英語)
三二一一七一〇(華語)

英皇電器修理工程
合格牌照，新裝電火，免費估價，電器修理。
日夜應命。
電話二九八一五八七八余鴻智治

建立建築公司
KENLEY CONSTRUCTION
土庫間格　露台平房
油漆裝修　免費估價
TEL. 433-5138
2739 WARD ST. VAN. B.C

FIRST LINE ROOFING
專門修理屋頂
及水潤　價錢平
工作好　晚英語電
291-1866
CARL WILFER

雄記油漆
電話：327-2335
專門承接內外油漆裝修改建商場柜文長期保養土庫間格全市最平工作可靠

勝任車蓬按裝廠
由你的貨車轉變爲有蓬的貨車，有十二年經驗，担保妥善，免費估價，零件有汽車。
FREE SPIRIT VAN
398 Kingsway Van. B. C.
Ph. 873-3361

朱氏裝修
電話：433-9784
免費估價　大小工程　土庫間格　裝修改建　政府牌照
約會時間長期有效　文柏禮小姐另有修理

REALTOR Royal Trust THE SIGN THAT SELLS
Royal Trust
曹露華 Helen Cho
公司 430-2201 住家 299-7888
PATRICIA YU, B.A.R.I. (B.C.)
Sales Representative
公司：430-2201
住家：732-6090
REALTOR Royal Trust THE SIGN THAT SELLS
余太

商業樓
位於溫哥華3427至3435西孖素街，七年新商業磚樓，共四層，正層四舖位，二層，三層共聯房八組，地下停車場，全部租滿，年收八萬四千，取價八十一萬五千。本公司歡迎精誠爲僕服務與免費估價一切物業，還有許多新盤未克及時登出，如閣下有意買賣房屋與商業樓宇或生意，歡迎來電詢問。

△239 8E 53街，三睡房，土庫部份完成，地大，開價十三萬九千九。

▲西區OAK街夾七十街七年新柏文，七百尺，價六萬六千。

▲東區對海約八年新柏文，六百五十尺，價五萬九。星期日，

▲全新三房孖屋，有土庫近乃街夾十六街，可領政府三千元。

▲5005 PRINCE ALBERT，三房十二年新屋，土庫全部完成，近菲沙。

△全新裝修，孖屋可分三伙人居住。

△近乃街，一年新屋三睡房，土庫完成，風景優美。

11671 KING RICH.　3789 QUEBEC　2165 CAMBRIDGE　6078 KNIGHT

陳宗怡：二九八—八五五五
百信實業
六八四—八〇二五

△本拿比 BRENTWOOD 經濟兩房兩廳花園公寓保養如新，面積一千尺，另有土庫儲物洗衣，只六萬九千五。不用打理剪草。

△近八萬九。利街五組小柏文樓宇年收多租兩睡房，石米外牆二萬，開價廿一萬八千。

△列治文11671 KING ROAD 七年新雙層式孖屋單邊出售，樓上四睡房，正層大客廳廚房平正地，十七萬三。40乘百二尺，只

△東區近乃路夾38街，全新大屋，土庫一廳兩房洗衣房廚浴全部完成，雙車房，標準

△乃路六〇七八號，十八年新三睡房，地闊44X115尺土庫完成，一廳兩房廚，浴齊備，開價十二萬九千九，地位方便，近巴士學校。

△2165 CAMBRIDGE 一廳兩房小平房。位柏文區街角西人，尺地，土庫一睡房七萬九千九，業主保養不俗，機會難逢。

△緬街西古典式四組合法柏文3789 QUEBEC 內部全翻新，兩組兩睡房（業主可自用其一），兩組一睡房。年收五元，開價十五萬八千。

△本拿比新式大屋，地大風景好，屋主離埠降價急賣，十九萬四千元

▲唯一市中心修車房，生意穩定，有發展前途價六萬元。

▲列治文近購物商場，四舖位，無管理麻煩，價七十萬元。

▲桑拿浴室，近華埠，租約好，五千尺面積租二百餘元，月入近五千價七萬餘。

▲WHISTLER滑雪區，有三睡房單位，面積大，設備好，急賣價八萬餘。

DOGWOOD RLTY
多活實業公司
胡鶴洲 KEN WU
公司電話：876-8841
住家電話：420-1851 420-4962

△七街東二四三二石米屋，有四房，連土庫，平整足辣，好地點，交通便，十萬九千。

△新屋兩間剛完成，土庫有兩房東28街，3139號近蘭夫街口取價特平十六萬五千元每日下午開放。

△新屋乃磨夾八街，土庫完成，風景美，交通便，十七萬。

△京士威乃磨五房，兩廳，西人保養如新，交通便，十二萬七

△近PNE新屋，土庫完成，十四萬二。

△六年新城市屋，兩層三房兩廳，屋內美觀，七萬五。

生意

5.旺區大雜碎館四舖位，租平年期長，百余座位有酒牌，特價九萬元。

6.喜士定46位兩個舖位，租期好日營三百余，特價五萬

7.喜士定牛扒西餐館，七十二位有酒牌，地旺租期好，七萬元

△果舖連屋三層九房，另有舖一間，日營三百，讓十四萬九

商業樓

8.商業兩舖位，樓上觀住家，四年新磚樓，急賣廿四萬，可開餐室，右鄰快速車站。

9.戴士街商業樓兩層十五萬

△東區柏文十組17年新，年入四萬，交通便，四十四萬。

△京士威商業樓兩層，樓上住家廿五萬抵買。

△柏文廿四組，每組四萬余。

UNITED REALTY LTD.
3879 OAK ST. VAN.
公司：736-3831
Richard Ning 任先生
傳呼機687-7711 #7575

△唐番餐館，京士威夾會拔，五十個座位，開價四萬五。

△唐人街　屋地，37尺，可代建。

△近唐人埠，兩房一廳，土庫完成，地細，開價八萬余。

△西區　屋，有土庫，收千二元租。

△唐人街屋，租地，三房一廳，有土庫完成開價八萬九。

△唐人街五睡房，土庫完成，兩單位，大部份翻新，廿五尺地，有後巷。

◎免費估價，代建新屋

KEN AW
柯其毅
Dogwood Realty
公司：876-8841
住宅：327-1687
中文留話：667-0813

生意房屋　免費估價

▲本拿比新式大屋，地大風景好，屋主離埠降價急賣，十九萬四千元

▲唯一市中心修車房，生意穩定，有發展前途價六萬元。

▲列治文近購物商場，四舖位，無管理麻煩，價七十萬元。

▲桑拿浴室，近華埠，租約好，五千尺面積租二百餘元，月入近五千價七萬餘。

▲WHISTLER滑雪區，有三睡房單位，面積大，設備好，急賣價八萬餘。

大成產業有限公司
GRAND FORTUNE REALTY LTD.
206-200 E. PENDER ST. VAN. B.C.
湯天豪 Howe G. Tong
公司電話：687-7979
住家電話：325-0527
◀經營一切房地產買賣生意▶

★本公司免費代客估價一切物業★

▼新式大屋，位素里區，可看到菲利沙風景，上層有三睡房二廳，下層有二河校睡房，並一廳，地近乃唐廿四年新，卅三尺地，九萬九千五。

▼出售，並有巴士到唐人埠，六乘二〇三，主廠本學十萬九千元。

▼租一好商業樓，共三客五〇呎，位士敏土建築，面積六萬五千元。

▼好，位，地寬七十尺，乘商之場道，

▼賣收入地價約三千元。

▼二近尺唐，人可埠經商營業，售零樓和批發等，多種現生意僅月

▼水三道本拿比廣湖區，廁千經劃別設新屋，平方則師特計，近京士威夾帝國美尺開有四建築總面積約皇，內別設四睡房三九廳千，元。套

▼最乘適一合貳重〇建，大〇新屋現屋租，出一每月約七百元九千元。

▼廳一下層有一夾廿八街，上層二睡房一二

▼靚屋位乃街，

▼開窗，價八萬九千元。

▼上好層三睡房二廳，位菲里沙街及京士威，

▼每月收租共八百，九下層有二睡房一廳，

▼熱水暖氣設備，

▼近十學元校，鋁質交通玻璃，

▼中型士多生意出售，

▼十萬元，多銷售蔬菜，生菓，

▼位旺盛市區，人山人海，

▼十三萬九千元。

▼三年新屋雙層玻璃窗，樓上三睡房一廳二

▼廳，主人房有廁所，樓下二睡房四廳

▼共三套水廁近，樓上三睡房一廳二

▼街，交通學校，

▼五萬五千元。

▼全新孖屋，位本拿比南邊，

▼SEARS 公司，每邊有三睡房

▼二廳，二套水廁，自己住

▼一邊，出租另一邊，以幫助銀行付款

▼減價出售廿四萬九千元。

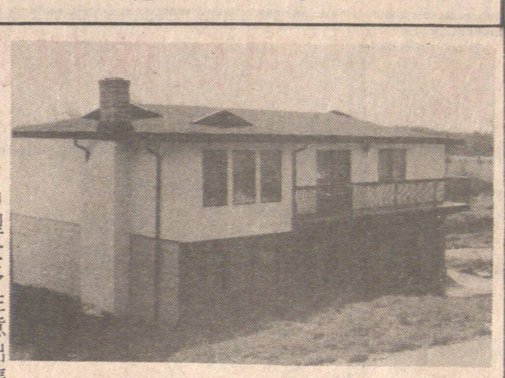

業主減價廉售
從十九萬減爲十七萬元

三年新屋，位本拿比南邊，地六十乘一七七，近公園，風景秀麗，上層有三睡房二廳，約一千五百平方呎，樓下有二睡房二廳，及大廚房，共三套水廁，減價十七萬元。

林文和
MICHAEL LIM
Res. 274-7278（住宅）
United Realty Ltd.
3879 OAK STREET, VAN, B.C.
Office:736-3831

▲東區二睡房卅年新，石米牆土庫完成，十萬餘。

▲東區二睡房近乃唐廿四年新，卅三尺地，九萬九千五。

▲東區柏文地，兩睡房屋土庫完成投資機會，十二萬餘。

▲近緬，兩睡房柏文，保養一流，六萬餘。

▲列治文三睡房靚屋兩間，四十尺地三年新業主急賣，十三萬九千元

▲素里埠建屋地六十二尺，三萬餘

▲蘭里十九英畝半地，三睡房屋，急賣廿七萬九。

柏文投資

▲西區十三組石屎樓，一睡房有十組，二睡房三組，50X140，廿四年新，保養一流全租滿，開價五十九萬五。

▲一睡房柏文，近緬街，管理費僅六十元，開價四萬九千。

▲三年新好款大屋，二千六百多呎，四房三廳，雙車房，近學校公園，十七萬餘。

列治文區