НОВИНКИ.

НІМЕЧЧИНА ОБІЦЮЄ БОЛЬШЕВИКАМ НЕ ИТИ ДАЛЬШЕ В РОСІЮ.

ВАШІНҐТОН, 16 мая. — З Москви доносять до державного департаменту, що Німеччина запевнює російські совіти, що німецька армія не буде поступати дальше на російську територію.

Опублікована копія протесту правительства совітів до німецького міністерства заграничних справ проти німецького наступу вказує, що Росіяни дали до зрозуміня, що они "будуть орґанізувати всі потрібні сили, щоби забезпечити свободу і незалежність російської республики.

В сім протесті Росіяни кажуть: російський уряд ужив всіх можливих способів, щоби придержатись точно угоди, щоби в сей спосіб дати людям найважнійшу ціль — мир. Але в сути річи, мира нема.

На полудне від російської республики Німці і відділи Українців поступають дальше на північ. Они ідуть на Курск і Воронїж, територію без сумніву російську.

Они перейшли на кримський півостров. Німецькі і українські військові відділи переходять границі, котрі були встановлені односторонно самою українською Радою, а Німці повідомили були нас про те офіціяльно.

Рівночасно на північ від Фінляндії біла ґвардія за згодою і при помочи німецьких відділів згідно з безпосередними вказівками головної кватири — забирає російську військову власність.

Щоби виповнити угоду, заключену в Берестю Литовськім, котра є законною підставою що до зносин Німеччини і Росії — правительство совітів офіціяльно заявило було свою готовість отворити сейчас переговори з Українською Центральною Радою. Однак не прийшла ніяка відповідь від того правительства, котре є тепер під німецькою управою.

Німецьке правительство, котре рівночасно піддало думку про мирову угоду, не дало ніякою дорогою відповіди на нашу згоду на отворене мирових переговорів. Місто сего, наступ проти Росії німецько-українських відділів продовжає ся, як вже було висше сказано.

Через ті обставини правительство совітів уважає себе змушеним мобілізувати всі конечні сили, щоби дістати свободу і незалежність російської републики, котра є тепер загрожена поза границями встановленими угодою заключеною в Берестю Литовськім.

Протест кінчить ся заявою, що єсли німецьке правительство уважає неможливим придержувати ся заключеної мирової умови, "конечним є дати до відома як найточнійше, які як раз є нові домаганя, ради яких німецьке правительство посилає проти правительства совітів військові відділи: українські фінські і німецькі. Ясна і точна відповідь на ті питаня є конечна".

НІМЕЦЬКИЙ УРЯД БОЇТЬ СЯ СОЦ. ҐАЗЕТИ.

ВАШІНҐТОН. — З Амстердаму доносять, що на інтерпеляцію послів Еберта і Венделя, чому не допускають "Арбайтер Цайтунґ" до Німеччини, канцлер відповів, що се було за згодою австрійського правительства, бо та часопись "стає кождого дня більше брехливою".

Віденський "Арбайтер Цайтунґ" є офіціяльним орґаном австрійських соціял демократів.

БОЛЬШЕВИКИ ВСТАВЛЯЮТЬ СЯ ЗА УКРАЇНЦЯМИ.

З російських бездротних телеґрам довідуємо ся про поведенє Німців. Українська колонія в Петрограді довідала ся, що Німці замкнули границі всім Українцям.

Українців вивозять возами в невідрадних обставинах. В особливо поганих обставинах находять ся хорі і діти. Доносять, що можна було далеко лекше перевезти по Дніпрі, але Німці замкнули ту дорогу.

Німецький князь Мірбах, до котрого Українці удавали ся за помічю, заявив, що він не може нічого помочи.

Російський уряд просить німецьке міністерство заграничних справ, щоби воно натискало на правительство, **аби воно зважало на терпіня Українців.**

ОГІРЧЕНЄ ПРОТИ НІМЦІВ НА УКРАЇНІ ЗБІЛЬШАЄ СЯ.

ЛОНДОН, 16 мая. — Віденське донесеня до "Льокаль Анцайґер" в Берлїні, а опісля передане до Гаґи через "Ексчендж Телеграф" каже, що протинїмецька аґітація на Україні продовжає ся. Українські часописи накидають ся завзято на Німеччину і оскаржують її, що вона ужила російського военного корабля в Севастополи в тій цїли, щоби забрати вугле від українських купців.

Часописи подають також, що в Николаєві були серіозні заворушеня через те, що Німці розігнали мійську раду.

УКРАЇНА БУДЕ ВОЮВАТИ З НІМЕЧЧИНОЮ, КАЖЕ АМЕРИКАНСЬКИЙ КОРЕСПОНДЕНТ.

(Цікавий погляд американського кореспондента на укр. републику і укр.-нім. мир).

Революція України проти Німців була неминуча —каже той кореспондент.

Українська република була дурманна република (?). Она складала ся з землевласників. Они своїм шумним криком захопили український народ і зорґанізували щось, а те щось подобалось їм назвати републикою.

Я побачив тих орґанізаторів української "републики", коли они прийшли були до Петрограду до американського амбасадора Френсиса, щоби він признав ту буцїм (?) републику. Они уформували циліндровий ряд (силк гет сквед).

Розуміеть ся, що Френсис не згодив ся на їх домаганє.

Ціль тих земельних властителїв на Україні була, задержати розвій російської революції і не допустити на розділ своєї землї між селян.

Через заключенє зрадничого мира з Німеччиною, они пустили німецьку армію на Україну, сподіючи ся в сей спосіб при помочи кайзера здавити розвій революції на Україні, а тим самим спасти свою власність (землю).

Українські селяни побачили здавна обман, якого на них допущено ся. Зимою, коли не було харчів і тяжко було вести борбу, українські селяни були змушені піддати ся урядови поміщиків. Кождий, хто був обзнакомлений з обставинами на Україні сподївав ся, що з весною і з получшенем харчевих відносин українські селяни повстануть так проти власного зрадничого уряду як і проти німецького війська.

Послїдні донесеня так з Німеччини як і з України вказують, що ті очікуваня (на повстане селян) сповняють ся. Українські селяни пізнають, що коли хотять довести російську революцію до діла, мусять помогти алїянтам побити Німеччину.

ЩО ДУМАЄ ПРО ВІЙНУ ОДИН З ІНДІЯНСЬКИХ ЖОВНІРІВ.

ВАШІНҐТОН. — Асентерований Індіянин вернув до родинного міста і його питали, як йому подобала ся військова служба.

Індіян відповів: не дуже; за богато салютованя, а за мало стріляня.

Коли його спитали, чи він знає, за що він має бити ся, відповів: ми бємо ся, щоби зробити цілий проклятий сьвіт демократичною партією.

КЕРЕНСЬКИЙ МАЄ ПРИЇХАТИ ДО АМЕРИКИ.

НЮ ЙОРК, 18 мая.— Александер Керенський, котрий зістав російським премієром 17 червня, 1917., а був скинений большевиками в падолисті має приїхати до Злучених Держав на слїдуючий тиждень.

Про се доносить соціялїстич на ґазета "Ню Йорк Кол".

Донесенє з Вашінґтону подає, що Керенський правдоподібно приїде до Атлянтийського порту в понеділок і поїде до російської амбасади в Вашінґтонї. В російській амбасаді є дальше Борис Бахметєв, котрий став амбасадором до Злучених Держав за панованя Керенського.

Вчера прийшло донесенє з Штокгольму, що Володимир Бурцев, російський журналїст, котрий утік з Росії, приїхав до Штокгольму. Він каже, що Керенський є в дорозї до Злучених Держав.

НІМЕЧЧИНА МАЛА ПРЕДКЛАДАТИ МИРОВІ ПРОПОЗИЦІЇ.

З Лондону доносять, що після невдачного наступу на західнім фронті, в якім Німеччина стратила близько мілїон жовнірів, Німці знов почали говорити про мир.

В справі заключеня мира Німеччина мала навіть вислати до Анґлії посередника, щоби переговорював з анґлійським правительством. Сим посередником має бути бувший голяндський міністер війни Йонкгер Колїн.

Він мав в імени Німеччини зробити слїдуюче мирове предложенє:

1. Німеччина зрікаєть ся претенсій на заході.
2. Привернене бельґійської держави.
3. Альзація і Льотаринґія мають дістати автономію і позістати в німецькій федерації.
4. На сході має полишити ся теперішний стан.
5. Австрія зробить Італії деякі уступки в околиці Тріесту.
6. Балканські справи будуть полагоджені на міжнародній конференції.
7. Всї кольоніяльні справи, які відносять ся до Африки і Малої Азії будуть полагоджені на конференції всїх воюючих держав.
8. Німеччина зрікаєть ся своїх претенсій що до давнїйшого протекторату над Кіяв-Чав в Хінах в заміну за признанє їй деяких економічних користий в Хінах.

В ЛОНДОНІ ПРОТЕСТУЮТЬ ПРОТИ ЗАСУДЖЕНЯ МУНЕЯ.

СЕН ФРАНЦІСКО, 15 мая. — Лондонський "Трейд Кавнс'л" післав сьогодня телеґраму до "Сен Франціско Бюлетин". В телеґрамі тій протестуєть ся проти засуду Томаса Мунея і жадаєть ся для Мунея нового суду.

ПОЧАТОК БУДОВИ УКР. РОБ. ДОМУ.

Вчера, себ то в пятницю, вінніпеґські товариші розпочали вже копати пивницю під Укр. Робітничий Дім, в котрій має бути приміщена друкарня "Робочого Народа".

Щасливого успіху їм!

Всї місцеві товариші повинні спішити на поміч до роботи!

Всї ті, що здеклярували або обіцяли позичити гроші, нехай негайно спішать зложити їх Комітетови Будови У. Р. Д.

Складати можуть в редакції "Робочого Народа".

Спішіть, Товариші, зі всїх усюдів зі щедрою грошевою помічю. Дім буде коштувати кілька десяток тисяч долярів і їх потрібно мати негайно, коли хочемо чимскорше мати збудовану ту свою Робітничу Сьвятиню.

За дальшими вістями про Укр. Роб. Дім слїдіть в слїд. числах "Р. Н."

КОМІТЕТОВИ БУДОВИ УКР. РОБ. ДОМУ ДО ВІДОМА.

Повідомляєть ся членів Екзекутиви Ком. Будови У. Р. Д., що засїданє відбудеть ся в понеділок, 27-го мая точно о год. 8-ій вечером в Мінюкс галї.

Повідомляєть ся всїх членів Комітету Будови У. Р. Д., що засїданє Комітету відбудеть ся в середу, 29-го мая, точно о 8 год. вечером в Мінюкс галї.

А. Писаренко, секр.

ТОВАРИШІ РОБІТНИКИ І РОБІТНИЦІ!

Вже довший час, бо від початку трудня 1917 р. я взиваю Вас, укр. робітники і робітниці, о поміч. Як Вам відомо, я вже другий рік слабую і не є в силї заробити на удержанє своєї родини. Менї соромно було просити Вас о поміч, як се звичайно буває, тому я, щоби найти ратунок, постановив дати в розігравку свій дім з льотом; тим способом я думав роздобути гроший на удержанє своєї родини і на своє лїченє. Дім находить ся в середині міста, близько стації, почти і школи. Величина дому 20х26, кухня 10х14. Дім одноповерховий, складає ся з 9 кімнат, з цементованою пивницею, величини 20х26; при домі студня. Ширина льота 36 і пів стіп, довжина 100 стіп. На те все я працював тяжко через кілька літ та доробив ся того, що нинї не годен заробити на прожиток.

Товариші робітники і робітниці! Нехай моя просьба збудить Ваші серця. Купіть по тикетови; цїна тикета $1.00. Всїх тикетів вироблено 1.200, се є на меншу суму як мене коштує дім з льотом. Та здаєть ся, що трудно і половину з сего продати. Робітники не звертають на се уваги. До сеї пори є дуже мале число проданих тикетів, бо всего 395. Але завернути розігравку годї, бо гроші з тикетів проданих дотепер розійшлись на лїки, доктори і прожиток. Тому, щоби довести вже раз сю справу до кінця, я назначую день виграваня на 1-го червня, с. р. (в суботу) в Домі Т-ва ім. Т. Шевченка, на Harward ул. в Трансконї. Хто виграє дім, той отримає чистий контракт.

За тикетами зголошуйтесь на адресу:

N. Wowczyna
Box 14 Trascona, Man.,

або до секретаря відділу У.С.Д.П.:

N. Sabunchak
Box 208, Trascona. Man.

"УКР. НАР. КАСА ХОРИХ" В ТРАНСКОНҐ, МАН.

дає своїм членам на випадок хороби запомогу по $7.00 через перших 12 тижнїв і половину тої суми через других 12 тижнїв вже після 3 місяців членської приналежности; виплачує посмертного $300.00 після року членської приналежности.

ЖЕНЩИНИ-ЧЛЕНКИНІ ДІСТАЮТЬ ЗАПОМОГУ В ЧАСІ ПОЛОГОВОЇ СЛАБОСТИ.

Членська вкладка виносить лише 50 цт. місячно.

Інформації і статути можна дістати в льокали "Читальнї ім. Т. Шевченка", де У. Н. К. Х. відбуває свої мітінґи кождого другого четверга вечером, або в секретаря:

Nykola Shmilsky
Box 221, Transcona, Man.

ПОЗІР!

Українці з Вест Форт, Форт Виліям і Порт Артур! Памятайте, що члени Т-ва "Зап.Січ" відіграють в Нар. Домі ім. Т. Г. Шевченка, **1000 ФРАНЦІС вул. У ВЕСТ ФОРТІ В СУБОТУ 1-го ЧЕРВНЯ 1918 р.** гарну драму в 5-ох діях Б. Грінченка п. з.

"ЯСНІ ЗОРІ"

Не оминїть нагоди побачити так гарну драму, котрої ще не гралось в наших околицях. Кождий Українець і Українка повинні заінтересуватись сею драмою, в котрій змальоване нужденне житє укр. козаків в турецькій неволї. І як они тужать за рідною Україною, за рідною мовою, за рідною піснею, летячи думкою під рідну стріху до своєї рідні, щоби хотяй думкою спочити там, де прожили свої молоді літа на волї між вільними, де не було рабів. Як також українську дївчину, що попалась в турецьку неволю і стала поневолї жінкою богатого Турка, виріклась свого народу і своєї рідні. Коли по якімсь часї пригадує собі минуле, вертаєсь думкою на Україну, випускає укр. невільників з неволї, показує їм шлях на Україну, а сама гине від турецького кинджала.

Початок точно о год. 8.30 веч.
Вступ на салю 50 цт.,
Ґалерія 35 цт.
Т-ва "Зап. Січ" у Вест. Форті.

ТОВАРИШАМ З ВІННІПЕҐУ

подаєть ся до відома, щоби зійшли ся в **неділю, дня 26 мая с.р. о год. 2.30 по полудни до Мінюкс галї,** на 260½ Дофрин ул., на товариські збори. Се відносить ся до членів відділу У. С. Д. П. і Драм. Кружка ім. В. Винниченка.

Комітет.

НАЙНОВІЙШІ КНИЖКИ.

ЗАЙМАЮЧІ ДО ЧИТАНЯ.

Історія України, два томи	3.00
в оправі	3.50
Кобзар, повне видане у двох частях	1.50
в оправі	2.00
Цариця і Весталька, або Живцем замурована	25ц.
Захар Беркут	60ц.
Герой капіталу	30ц.
Вільна Україна	25ц.
Торбина сьміху та мішок реготу	25ц.
Відродженє України	10ц.
Казка про Івана Царевича та сірого вовка	15ц.
Народні казки, з образками I часть	20ц.
Народні казки, з образками II часть	20ц.
Домашний лїкар	75ц.
З ласки родини, 3 томи	1.50
Огнем і мечем, I часть	65ц.
Вільний чоловік	40ц.
Природна метода лїченя	15ц.
Наука про народне господарство	50ц.
Міжнародний Соц. і Роб. рух	40ц.
Комуністичний Маніфест	25ц.
Новітна суспільність і церква	25ц.
Соціялїзм а Релїґія	15ц.
Робітничі пісні	25ц.
Народність і її початки	25ц.
Які є люди на земли?	40ц.
Борба сьвітів	40ц.
В недїлю рано зїлє копала	75ц.
Шевченка і його Україна	15ц.
Як закладати читальнї і як повстало письмо	15ц.
Найновійше чудо в Ченстохові	15ц.
Діявольська справа, або **Як кс. Шмідт замордував Анну Авмілер**	25ц.
Чому попи не женять ся	10ц.
Сила і краса	25ц.
Пімста за кривду, драма	35ц.

Катальоґ книжок і інструментів ДАРОМ.

RUSKA KNYHARNIA
850 Main St., Winnipeg, Man.

НАЙСТАРША УКР. ГОСТИННИЦЯ

М. Гаврисишина
містить ся при
267 СЕЛКІРК ЕВНЮ
ВІННІПЕҐ.

Кождий, хто хоче з'їсти смачну їду на старокраєвий спосіб,— хай загостить бодай раз до мене, а певно буде вповні вдоволений і своїх товаришів та знакомих пішле до мене.

Крім смачних потрав в кождій порі (бо реставрація отворена до другої години в ночи) дістанете як найлїпші напитки, овочі і всїлякі перекуски.

Маю ріжні цигара, цигаретки і тютюни.

Для тих, що приїздять з провінції даю знамениті приміщеня (нічлїги) по можливо умірковaних цїнах.

ПАМЯТАЙТЕ НА АДРЕСУ:
267 SELKIRK AVE.
WINNIPEG, MAN.
Телефон: St. John 108.

НАЙБІЛЬШИЙ ШКЛЯР

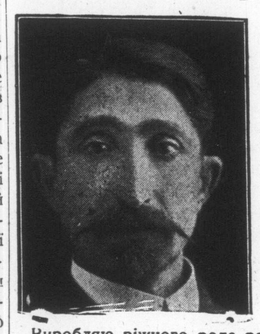

Виробляю ріжного рода рами. Робота першої кляси. Побільшуванє фотоґрафій є моєю спеціяльностию. За роботу ґарантую.

Замовленя з провінції залагоджую найточнїйше.

Великий склад шкла до вікон і зеркал. Цїни умірковані

Н. KOHN.
563 Selkirk Ave Winnipeg, Man.

ШИРІТЬ "РОБ. НАРОД"!

"ЛАЙМ БРЕНД"

Готова, змішана фарба

Цїлий ґальон	$2.30
Пів ґальона	1.20
Чверть ґальона	65ц.

Ріжнородні краски по тій самій цїнї.

Всякого рода меблї, начиня і зелїзні товари.

M. STERN
698 Selkirk Ave
Winnipeg, Man.

ДОБРЕ ЗНАНА

УКРАЇНСЬКА ГОЛЯРНЯ

містить ся на
142 HIGGINS AVE.

Хто лиш хоче бути по модному обстрижений та старанно обголений нехай зайде до нас. Наша адреса:
142 HIGGINS AVE.
в другім льоку на полудне від Сіпіарської стації.

И. Шасталь, властитель.

— Перший і Одинокий Український Лікар в Канаді —

Др. Іван Кость Паздрій

отворив канцелярію і медичну лябораторію під ч.:
263 СЕЛКИРК ЕВНЮ. Телефон Ст. Джан 1506 ВІННІПЕҐ, МАН.

ГОДИНИ УРЯДОВІ:
від 2 — 5 по полудни і від 7 — 9 вечером, в четвер від 2 — 5 по пол.

НА ЖАДАНЄ ДАЄ СЯ ПАЦІЄНТАМ ВЛАСНІ ЛІКИ, КОТРІ ПЕРЕВИСШАЮТЬ ЯКІСТЮ ВСІ ИНШІ.

В лїкарській канцелярії находять ся електричні машини, а в лябораторії поміщене найдосконалїйше средство в хірурґічних дослїдах — Х-лучі (або проміні Рентґена), машина при помочи якої можна бачити внутренности чоловіка.

DR. I. C. PAZDREY
263 SELKIRK AVE., WINNIPEG, MAN.

ДАРОМ!

Видавництво гумористичної часописи "ІСКРА" подає до відома всім, котрі читають се оголошене, що наколи они пришлють цїлорічну передплату на "ІСКРУ" в сумі $1.50, з Канади, $1.75 в місяцю маю, то отримають в премії 8 гарних книжок вартости $1.95.

НАЗВИ КНИЖОК ТАКІ:	Цїна
Початки релїґії	0.25
Підстави Соціялїзму	0.25
Новітна Суспільність і Церква	0.25
Гумористичний календар "Іскри"	0.40
Весела книжочка для сумних людий	0.25
Інформаційний кишенковий календар з нотесом	0.25
Революція в Росії	0.15
Хмари, чари, жарти і не жарти	0.15
Разом	$1.95

Як би Ви хотїли сї книжки купити, Ви мусїли би заплатити за них $1.95. Нам потрібно зібрати 2.000 нових передплатників і тому ми даємо таку надзвичайну премію. Памятайте, що ся оферта лише на один місяць, май.

На оплату пересилки і опакованя книжок треба долучити 50 цт. extra.

Отже не отягайте ся, але сейчас купіть за $2.00 (з Канади $2.25) почтовий нот, моней ордер, або і готівкою, вложіть їх в коверту і заадресуйте так:

„ISKRA"
Box 90 Sta. D. New York, N.Y.

РОБІТНИКИ! ЧИТАЙТЕ ПЕРШИЙ УКРАЇНСЬКИЙ СОЦІЯЛІСТИЧНИЙ ДНЕВНИК

"РОБІТНИК"

котрий завжди боронить Ваші інтереси.

Передплата виносить:

На рік	$4.00
На пів року	2.75
На 3 місяці	1.50

Засилайте передплату на таку адресу:

"ROBITNYK"
2335 W. 11th St. Cleveland, Ohio.

ОСИП ДИК

студент послїдного року прав практикує в адвокатів

MARLATT, WARNER & EWANS
609 Merchants Bank Bldg. (проти склепу Робінсона)

Полагоджуємо всякі судові і земельні справи.

Телефон: **Main 2751.**

Була і буде
ВСЕНАРОДНА ЗАГАЛЬНА КАНЦЕЛЯРІЯ
Заложена 1905 р.
И. Г. КІММЕЛЬ, краєвий нотар.

Виробляємо всякі урядові контракта старокраєві і тутешні. Виробляємо позички. Асекуруємо від огню. Продаємо шіфкарти до Европи і назад. Пересилаємо гроші до всїх частий сьвіта. Купуємо, продаємо і міняємо лоти, доми і фарми. Колектуємо довги через суд.

СВІЙ ДО СВОГО!

Всяку пересилку перепроваджуємо в українській мові. Адресуйте:

J. G. KIMMEL &Co. 834 Main St. WINNIPEG, MAN

ARCHIVES OF ONTARIO
TORONTO