Le Fait

Que la Salsepareille d'AYER A GUÉRI D'AUTRES PERSONNES de Maladies Scrofuleuses, d'Éruptions, de Furoncles, d'Eczéma, des Maladies de Foie et des Reins, de la Dyspepsie, du Rhumatisme, et du Catarrhe devrait être une preuve convaincante que le même cours de traitement VOUS GUÉRIRA. Tout ce qui a été dit des merveilleuses guérisons effectuées par l'usage de la

Salsepareille d'AYER

pendant les 50 dernières années, véritablement peut s'appliquer de nos jours. Elle est, sous tous les rapports, La Médecine Supérieure. Les propriétés curatives, la force, le goût en sont toujours les mêmes; et pour n'importe quelles maladies du sang que la Salsepareille d'AYER soit prise, les susdites maladies cèdent à ce traitement. Quand vous demandez pour de la

Salsepareille d'AYER

ne vous laissez point persuader d'en acheter n'importe quelles autres sans valeur, lesquelles sont, pour la plupart, des mélanges d'ingrédients bon marché, ne contenant point de salsepareille, n'ont aucun type uniforme d'apparence, de goût ou d'effet, ne sont dépuratifs du sang que de nom seulement, et vous sont offertes parce qu'il y a plus de profit en les vendant. Prenez

La Salsepareille d'AYER.

Préparée par le Dr. J. C. Ayer & Co., Lowell, Mass. Vendue par tous les Droguistes. Prix $1; six flacons, $5.

Elle en a guéri d'autres, elle vous guérira.

MAISONS RECOMMANDEES

V. ROY & L. Z. GAUTHIER, Architectes et évaluateurs ont transporté leur bureau au numéro

30 - RUE SAINT - JACQUES - 18

Edifice de la Banque d'Epargne

VICTOR ROY — L. Z. GAUTHIER

Elévateur de plancher Chambre 3 et 4

A. PREFONTAINE, ARCHITECTE

Successeur de feu Victor Bourgeau

12, Place d'Armes, Montréal

J. EMILE VANIER (Ancien élève de l'Ecole Polytechnique)

INGENIEUR CIVIL, ARPENTEUR

107, rue St-Jacques, Royal Building Montréal

Demandes de Brevets d'Invention, marques de commerce, etc., préparées pour le Canada et l'Etranger.

UNE AFFAIRE CERTAINE

Nous ne craignons pas d'avancer que nous avons l'assortiment le plus complet de meubles, de la ville, comprenant ce qu'il y a de plus artistique dans cette ligne, et venant des premières manufactures de l'Ouest aussi les meubles les meilleur marché des manufactures locales telles que St-Jérôme, etc., etc.

FRED LAPOINTE.

1551, rue Ste-Catherine

Saint-Nicolas, journal illustré pour garçons et filles, paraissant le vendredi de chaque semaine. Les abonnements partent du 1er décembre et du 1er juin. Paris et départements, un an : 18 fr. ; six mois : 10 fr ; Union postale, un an 20 fr. ; six mois : 12 francs. S'adresser à la librairie Ch. Delagrave, 15, rue Soufflot, Paris (France).

Jeux d'esprit et de combinaison

La salle du "Club d'Echecs et de Dames Canadien-Français" est ouverte tous les soirs, au No 480, rue des Seigneurs, Montréal. Les amateurs sont invités

CONCOURS DE SOLUTIONS

Noms	Dernière mention.	No 13	No 14	Total
Nap. Contant	39	2	2	43
J. E. L., M. D.	30	2	2	34
T. Brunet	24	0	0	24
E. Jacques	36	2	2	40
A. Ladouceur	46	2	2	50
A. Morin	40	2	2	44
J. L. Guy	42	2	2	46
J. A. Bleau	45	2	2	49
E. Emond	44	2	2	48
C. N. Parent	31	2	2	35
R. Philbert	32	2	2	36

PROBLEME DE DAMES

CONCOURS DE PROBLEMES DU "MONDE ILLUSTRÉ"

No 17.—DEVISE : "Le moissonneur."

No 47 — Noirs—15 pièces

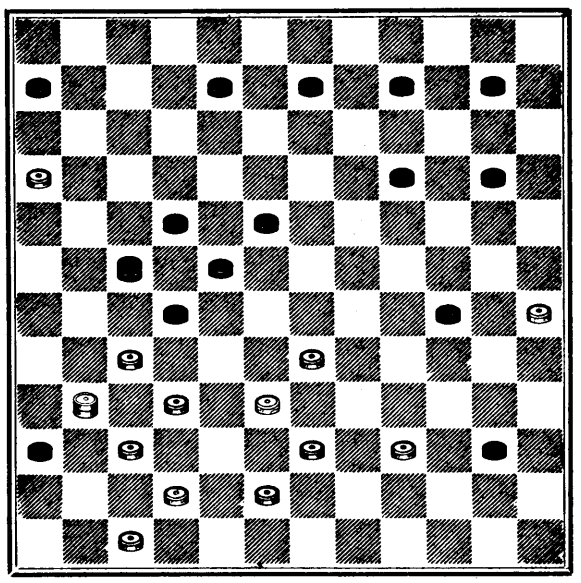

Blancs—13 pièces

Les Blancs jouent et gagnent

No 18.—DEVISE : "Un coup qui porte."

No 48 — Noirs.—12 pièces

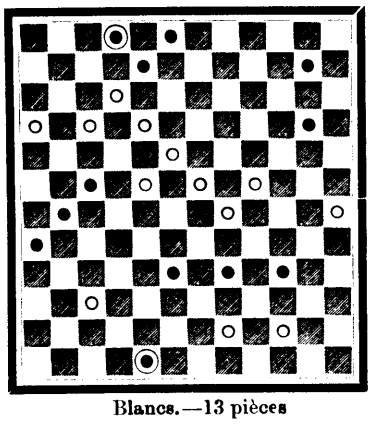

Blancs.—13 pièces

Les Blancs jouent et gagnent

No 41.—PROBLEME D'ECHECS

Composé par M. P. H. Williams, Londres

Noirs.—6 pièces

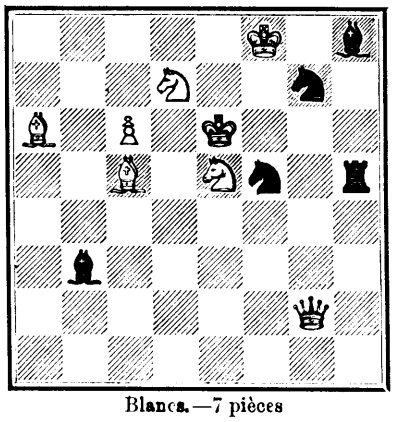

Blancs.—7 pièces

Les Blancs jouent et font mat en 2 coups

Solutions des problèmes de Dames

No 13 Blancs				No 14 Noirs			
32	26	19	21	23	17	24	11
56	49	55	33	56	49	43	56
28	23	17	50	57	59	56	23
29	24	18	40	35	28	23	34
42	36	43	32	46	39	34	45
16	10	4	46	58	52	45	69
52	2	30	41	55	49	69	43
2	44	gagne		32	25	43	24
				36	30	53	40
				30	2	19	32
				2	57	gagne	

Solutions des problèmes d'Echecs.

Blancs	Fin de partie No 2	Noirs
1 C 5 D		1 R 1 T
2 C 4 C		2 R 2 C
3 R 8 D		3 R 1 T
4 C 6 F		4 P pr C
5 R 7 F		5 P 4 F
6 P 7 C, échec		6 R 2 T
7 P fait D, échec et mat.		
	No 39	
1 T 6 C		1 T 4 F
2 D pr F échec et mat.		
	Et autres	
	No 40	
1 T 8 T		1 C pr T
2 T 5 R, échec et mat.		
	Et autres	

J. E. L., M.D.—Qu'elle est la devise du problème copié ?

A CORRIGER.—Dans le problème de Dames No 46, devise : "Pour trouver il faut chercher," transposez le pion blanc de 45 à 47.

Solutions justes par Nap. Brochu, Lévis, 43; Benj. Deslauriers, St-Henri, 44

DESMARAIS & BELAIR

IMPRIMEURS DE MUSIQUE

40, PLACE JACQUES-CARTIER

M. C. A. Desmarais a été employé chez MM. E. Senécal & Fils durant plusieurs années comme compositeur de musique et M. J. E. Belair a obtenu le 1er prix au concours typographique de 1888.

A LA CLASSE OUVRIERE

Afin de faciliter la classe ouvrière et tous ceux qui ne peuvent visiter nos magasins pendant le jour nous tiendrons notre magasin ouvert tous les soirs jusqu'à 10 hrs.

FRED LAPOINTE,

1551, rue Ste-Catherine

Ayez L'œil à ceci

LA MACHINE A TRICOTER A UNE PIASTRE

Demandez-la à votre agent de machines à coudre ou bien envoyez un timbre-poste de 3 cents pour obtenir des détails et une liste des prix. **Cela vaut $2.00.**

S'adresser à GREENMAL BROS Manuf., Georgetown, Ont.

LE PACIFIQUE CANADIEN

DES CHARS

Pour Touristes, Directs

Feront le service pendant

MAI - ET - JUIN

POUR LA

COTE du PACIFIQUE

—DE—

Montréal à Vancouver

Laissant la gare Dalhousie à 8.40 hrs p.m.

CHAQUE MERCREDI.

—DE—

MONTREAL A ST-PAUL

Laissant la gare Windsor à 11.45 hrs a.m.

CHAQUE SAMEDI

Une spéciale attention sera donnée aux applications reçues par un agent du Pacifique Canadien.

BUREAU des BILLETS à Montréal

266, RUE SAINT-JACQUES.

Coin de la rue McGill, et aux Gares C.P.R

La Banque Jacques-Cartier

DIVIDENDE No 53

Avis est par le présent donné qu'un dividende de trois et demie (3½) pour cent, sur le capital payé de cette institution, a été déclaré pour le semestre courant, et sera payable au bureau de la Banque, à Montréal, le et après mercredi le premier juin prochain.

Les livres de transports seront fermés du 18 au 31 mai inclusivement.

L'assemblée générale annuelle des actionnaires de la Banque aura lieu au bureau de la Banque, à Montréal, mercredi le 15 juin aussi prochain, à une heure p m.

Par ordre du bureau,

A DE MARTIGNY,

Directeur-Gérant

ATTRACTION EXTRAORDINAIRE

Nous avons 25 milles pieds carrés de plancher, tout couvert de meubles de tout genre, et représentant une valeur de $75,000, ce qui en fait le plus beau et le plus spacieux magasin de la Puissance.

FRED LAPOINTE,

1551, rue Ste-Catherine