列根三位華裔顧問

在美國總統列根周圍現有三位華裔顧問，他們是經濟顧問甘敏才、國際商約顧問黃仲元、成人教育顧問余顯利。

甘敏才

在三人中甘敏才最年輕，今年才三十四歲。九歲時由廣東番禺隨母親和妹妹移居美國加州。曾在加州大學羅省分校攻讀化學，並獲碩士學位。

隨後致力於經濟研究，成就卓越，在美國華人社會有一定聲望與影響。一九八五年至今，他已經連續三年擔任列根經濟顧問，並兼任ACE國際公司董事長等職。

中國實行改革、開放政策後，他曾多次回國觀光省親，並合資創辦「廣匯實業公司」，任副董事長。

黃仲元

黃仲元，原名原元，出生於上海市，曾就讀於滬江大學，一九四八年轉入台灣大學，一九五〇年赴美留學，先讀國際關係，後學會計，一九六〇年自行開業當會計師。

一九七二年，他發起並參與集資創辦華資銀行——遠東國家銀行，是南加州僑界領袖之一。

余顯利

余顯利，一九二七年生於美國洛杉磯，幼年隨母回國求學，一九四八年在廣東恩平家鄉結婚，大學畢業後返美，一九五四年考入加州州立大學攻讀企業管理，畢業後歷任加州政府稅務稽查員、聯邦政府稽徵組長，他曾多次為共和黨參議員、參議員、州長、副總統等助選，在當地有一定影響。

吳世昌當年旅英時

任明

中國人姓名相同的甚多。學者吳世昌旅英十五年（一九四八到一九六二年），在牛津大學及劍橋大學講學，為國內友好所稔知。有一次北大向達教授在圖書館見到一份海外報紙刊有《吳世昌夫人謝鯉啓事》，乃驚傳吳世昌駕鶴歸去，後來才發覺是同姓名的另一人。錢鍾書曾致函旅英的吳世昌，略述海外東坡消息誤傳的經過，並云：「知羌村杜老之無恙，喜海外坡翁之能歸。」

吳世昌接信後也用駢文作覆道：「自昔學家浮海，布帆無恙，至今遼鶴未歸，謝鯉何從？雖扶餘之報，諒非子虛；而中秘之驚，竟同伯有。總以賤名庸俗，同之者多，亦見上國高賢，憶我之深。」（附圖右為吳世昌，左為錢鍾書）

王維《輞川圖》傳奇

長晶

唐朝的王維，不僅是著名詩人，而且是丹青高手。

據宋朝文學家秦觀《淮海集》中記載，有一年，他在河南汝陽縣得了腸胃病，久治不愈，心中煩惱。一天，有個姓高的朋友拿着一幅自己收藏的王維最有名的山水畫《輞川圖》給他看，並說：「看了這幅畫，你的病就會好。我曾用它治好過幾個病人哩！」秦觀於是臥床，每天細細欣賞這幅名畫。每當他看到這幅山青水秀的輞川別墅圖，讀着畫中優美的詩句時，就好像自己已經離開了病床，一步步走進了那迷人的畫中境界，呼吸着山谷中的清新空氣，聆聽着森林深處傳來的陣陣鳥鳴，面對這幽靜宜人的大自然美景，不由神清氣爽，心境開朗。感到自己渾身充滿青春的活力。經過幾天不斷的「畫中遊戲」，秦觀的病果然痊愈了。

看畫為何能治病呢？這是因為秦觀的腸胃病經過反覆治療，已成強弩之末。只因他心中不愉快，體內的免疫功能一直處於低下狀態，所以不能「克敵制勝」。而當他看到王維的名畫時，受到了高尚的藝術感召，精神為之一振。以前降低的免疫功能，很快得以恢復，病體也就很快痊愈。

特蕾西與西蕾特賽比髮長

夏甲

髮長七十一吋，贏得全校冠軍，可惜未能刷新世界紀錄。校長特蕾西雖然非常努力，頭髮仍只得五十九吋，居全校第二位而已。低年班生，七歲的瑪麗沙·蓋勒（Melissa Gayler），獲得「安慰獎」（髮長二十八吋）。於是，三個得獎人來一次別開生面的「跳繩」表演，由馬莉與特蕾西把長髮連結於尾端，蹲着身子，輕舞長髮，而小瑪麗沙在髮間穿梭起舞，「跳繩」咁跳。

特蕾西勝利地笑說：「多搞一點古怪比賽，可以令師生團結，對德智教育有極大幫助！」（附圖：別開生面的「跳繩」表演——特蕾西［左］、馬麗沙［中］和馬莉［右］。）

奇人趣事

「短髮代表清潔，代表現代女性精神。」倫敦「聖母女子中學」在辯論會上，贊表女性短髮好處多多的意見，而「瑪麗莎女校」持反方意見，維護女性長髮的傳統美德，兩方雄辯一小時之下，結果評判裁定短髮一方勝利。

「瑪麗莎女校」，上至校董下至學生，都認為評判有偏私，輸得好唔抵，影響校譽，一於搞件轟世矚目之「大事」威嚇吓。且聽校長特蕾西·布洛維爾（Tracey Blockwell）向全校學生宣佈：「我地舉行個留長頭髮比賽，睇下邊個留得最長，到時邀請健力士世界紀錄嘅人員到來做見證，等世人知道長髮係有長髮嘅美感與優美，希望各位同學踴躍參加！」

詩人的綽號

馬艮

南宋詞人張炎，宋亡後多追懷往昔之作，其《孤雁詞》有「寫不成書，空寄得相思一點」，為讀者稱道，呼之為「張孤雁」。

宋孝宗御華文閣，問周益公：「今代詩人可有能比上李白的嗎？」周以「陸游」對。從此人爭呼陸游為「小李白」。

唐朝的鄭谷，所作《鷓鴣》詩膾炙人口，因號「鄭鷓鴣」。

英女皇救狗命

英女皇不時特赦被判了死刑的罪犯，除了犯「人」外，狗罪犯也曾因而得回狗命。有一頭惡狗本來因咬人而被判人道毀滅，牠的十一歲小主人寫信向出名愛狗的英女皇求情，赦免牠的死罪，結果成功。

中國糧油有限公司　世界米行

CHINA CEREALS & OILS CORP. LTD.　RICE WORLD ®

239 E. Hastings St., Van., B.C.　100 GORE AVE. (Corner of Powell & Gore)

溫哥華喜士定東街239號　電話：687-4204　歌雅街100號（有寬大停車場）

六月一日至卅日

十五週年紀念酬賓大贈送

美國標準牌米王

品質第一，好煮好食，粒粒靚，保證滿意。

● 買二送一（買二包50磅絲苗米，免費贈送一包50磅絲苗米）

● 買一送一（買一包50磅絲苗米，免費贈送一罐3 LITRE MAZOLA 粟米油）

● 買一送二（買一包50磅美國加州好景牌紙袋裝上等絲苗米，免費贈送3 LITER MAZOLA 粟米油一罐及加拿大純正菜油3 LITER 一罐）

本公司爲加西最大之食米入口公司，一向以薄利多銷爲宗旨

美國金牌冠軍絲苗，馳名溫哥華，銷量第一

總代理：美國皇冠牌，特別軟滑好飯味，公司註册米王之王。

美國第一牌，香滑可口，眞正絲苗米王。

泰國金章牌，香噴噴，軟夾滑，正宗香米王中王。

澳洲金冠牌，甘香軟滑，原裝米皇之皇。

本公司備有送貨專車六部，爲顧客服務，請撥電話：687·4204

直接由澳洲廠大批運到 SUNLONG 牌絲苗米，特別大平賣。

總公司地址：亞力山大街730號（批發部）730 ALEXANDER ST. VAN.B.C.

哥街門市部：哥雅街100號（門市部）100 GORE AVE.（有寬大停車場，方便顧客泊車 CORNER OF GORE AND POWELL）VAN.B.C.

喜士定街門市部：喜士定東街239號（門市部）239 E. HASTINGS ST. VAN.B.C.

新到維力即食麵、肉燥麵、炸醬麵、媽媽麵、香辣牛肉麵、維力即食米粉、肉燥米粉，一律八折。

白砂糖1kg（2.2磅）裝只售50¢　鷄唆櫻粟粉500g 裝只售89¢

美國糯米及泰國糯米50磅裝及10磅裝、五磅裝一律八折

新到泰國上等絲苗50磅庄平過九折特價$9·50　泰國上等香米50磅庄平過九折特價$11·99

CAMBIE INTERIORS　金碧室內設計

3280 Cambie Street, Vancouver, B.C.（甘比夾16街）

☎ 873—3888

家居添新姿＊金碧顯輝煌

新張期內

特價優待

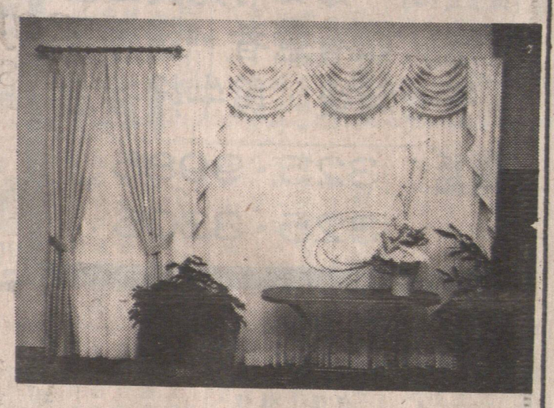

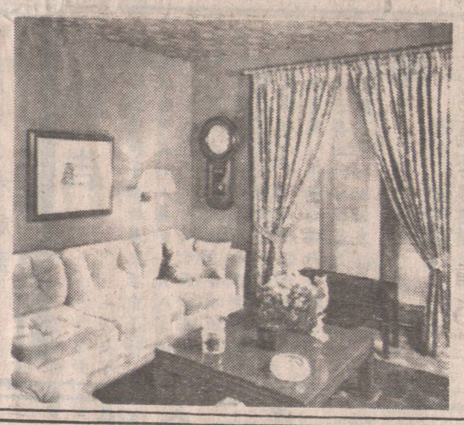

金碧室內設計爲你精心設計及訂製各款窗簾、窗紗、牀帘。並代理多種百葉簾、垂直簾、令你的家居美觀舒適，別具風格。

VIDEO FAIR 平霸視聽中心　出天營業　電話：687·2293

UNICO'S 39E PENDER ST. VANCOUVER B.C. CANADA V6A 1S9　片打東街39號（文化中心對面）

PIONEER 先鋒牌

家庭音响及汽車音响

爲酬謝顧客　由六月起

（一律八折）

及代辦 I.C.B.C.

KODAK 錄影帶

日本出品　品質優良

T-120　L-750

特價 6·99每盒

最新八七年

SANYO 高級錄影機

HI FI, M.T.S. DOLBY.

ON SCREEN DISPLAY

VHR,2900

特價 $899·00

大減價

最新運到

唱片S9·99每張

唱帶S7·49每盒

SANYO

ZENITH

PIONEER

TOSHIBA

設有修理部

專人修理

T.V.　錄影機

收音機　汽車機

及家庭音响器材等

華隆有限公司

WAH LOONG LTD.

1490 FRANCES STREET, VANCOUVER, B. C.

電話：255-6010, 255-6571, 255-6572

源源運到，大量供應

中國去頭有殼各西士白蝦，及去殼蝦肉

中國AAA牌去頭有殼養蝦，及去殼蝦肉

緬甸去頭有殼各西士白蝦，及去殼蝦肉

越產去頭有殼各西士白蝦及去殼蝦肉

香港澳門各西士白蝦肉，及10F蝦肉

中國各類有頭養蝦，青島大對蝦

大小西士龍蝦尾，大小西士扒蝦尾

急凍香港產鮮魷魚，去衣鮮魷筒

常備各種魚類

紅衫魚，紅魴魚

黃花魚，白鱠魚

牙帶魚，生魚

獅子魚，墨魚

香味實肉三牙或咸魚

總經銷金冠牌

歡迎遠近採購

寄送貨快捷

WM Rice 大西方米廠

WESTERN RICE MILL LTD.

隆重介紹

最新運到泰國特級香米

種類如下：

雙龍牌，金龍牌，天龍牌

及正庄糯米

美國德州太陽"SUN"牌

長身絲苗白米

美國加州鑽石牌（CALROSE）

短身白米

美國長，短身糙米（BROWN RICE）

美國金門牌糯米（CAL PACIFIC）

中國24/28大粒花生仁，

張家口發菜綠豆

批發零售

一律歡迎

價錢特平

常備各類米種

歡迎來電查詢

設有寬大停車場

地址：1000 PARKER ST. VANCOUVER, B. C. V6A2H2

電話：(604) 251-6341, 251-6342 CABLE: WESTRICE

近 VENABLE ST. & CLARK DR.