劉嘉玲

不交行貨 保持質素

劉嘉玲新一年的願望是：青春常駐，工作接踵而來。目前，她已接下數部電影合約，不約而同地全是劇情片。

她帶點埋怨的口脗說：「不知是不是我的樣子不夠搞笑，所以極少有人找我拍喜劇。」

「其實你也曾演過喜劇的。」

「你是不是說《雞鴨戀》？這不算是喜劇吧。如果是指《精裝追女仔》，我在戲裡又不夠吳君如搞笑，她是一行出來便殺死人那一種，我演的依然是比較正經的部份。」

「你很想演喜劇？」

「我想，作為演員，能夠演一些不同類型的角色，可以起一種調劑情緒的作用，演得苦情戲多，就會渴望演一兩齣笑片來輕鬆一下。」

從影以來，劉嘉玲覺得拍《阿飛正傳》最辛苦，事關該片拍足一年，其間的心理負擔可想而知。

「幾時會拍續集？」

「不清楚。我尚未接到通知。」

「想不想快些開拍？」

「不是不想，不過我怕壓力會太大。」

她慢慢地說：「的確，拍這些影片可以過足戲癮。」

說到戲癮，嘉玲現已淡出電視。小螢幕上我們只可見她以主持姿態出現，演技如何，還要自掏腰包才看得到。「我與無綫簽的是每年三個大騷的合約。如《佳人有約》之類，也只是偶一為之。」

「即是說你不會演電視劇了，是嗎？」

「暫時不會。以前做電視時捱得太辛苦，我覺得現時健康差了很多，所以要更加保重身體，免得將來百病叢生。」

所以嘉玲的確非常排好，通常是拍戲拍到將近完結時，才傾下一部片約。

「除了體力支持不了同時拍兩部電影外，我也是一個比較差的演員，不可以同時兼顧兩個角色的演繹，為了不致顧此失彼，我堅持同時間內只演一個角色。」

或者這不是差與不差的問題，而是作為一個演員的專業態度問題，又或者這是香港影壇的怪現象。

「如果不用心演好所接下的角色，我是會感到羞恥的，交行貨我是絕對不會做；有時在戲院看到自己的演出不夠好，我甚至想哭哩。」嘉玲笑着說。

她挺羨慕華仔（劉德華），可以同時間應付幾樣工作，而且遊刃有餘。如果嘉玲有他那樣的精力，她的二千萬目標，相信可以早點達成。

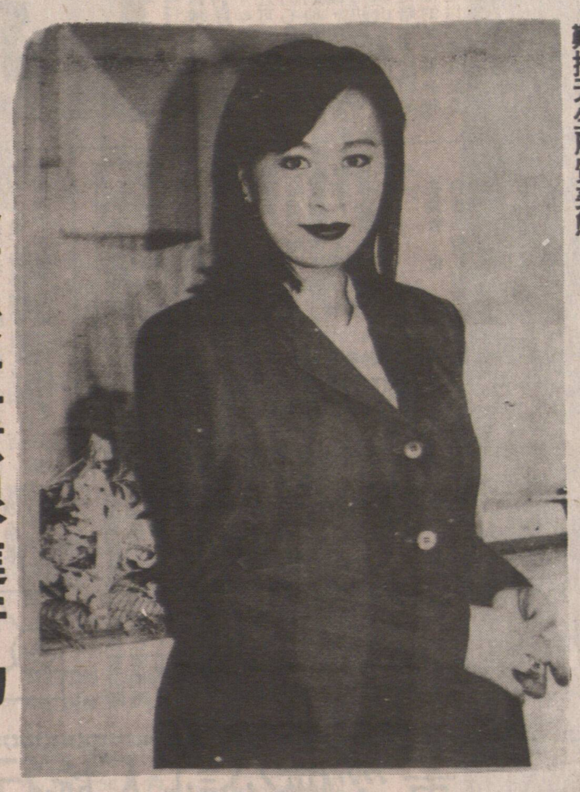

劉嘉玲這一端莊成熟打扮，少了份艷光，卻多了些清純，難掩天生麗質美態。

抗暴遊行後注意跟進行動

人身安全要做足防禦措施

渭懷陽

特稿

全港演藝界抗議影圈暴力大遊行，已於昨晨舉行，參與行動的影人是比想像中更墟口，如果形容賑災電影《豪門夜宴》的演員卡士是星光熠熠，今次大遊行也可套用光芒匯聚的字眼。縱然不少紅人前一晚還捱過通宵戲，臉上不施脂粉，作樸素打扮，表示對行動的支持，更有的人殘態畢現，幾乎連雙眼也睜不開，然而，他們深信團結就是力量，透過巡遊促請警方注意黑勢力的擴張，這是發乎內心深處的正義之聲，比起幕前濃裝異采更受矚目。

電影圈今次大遊行的導火線，固然是因賀歲電影《家有囍事》被強行搶掠而引發，但從事發僅一周時間，導演會權益小組趕及向警方申請遊行證，發表嚴正聲明，至組織成今次有系統的遊行活動，已是今次遊行完畢，然延續。

抗暴情緒極為高張，而且到達忍無可忍的地步。

更令人關心的，極有可能伺機報復，行內的反黑情緒亦未一下子平復，巡行僅是個開端，事件仍尋仇清算的問題，最能言善辯的曾志偉在回答時也審慎其詞，但他堅持今次抗暴行動只想警方正視事態的嚴重程度，也不奢望他們影人被當成特別人種看待，到底明星也有份交稅，倘若有必要由藝人出面作證力數黑幫惡行，同業也會考慮，惟是人身安全也要有保障，這點不可以疏忽。

如此說來，遊行過後有關的跟進行動是值得注意，伸張正義竟換來進一步受迫害，誰也不想遇到。

參與遊行的影人當中，也非每人都被惡勢力騷擾過，肯投身於反暴行列，除了基於居安思危心態，也深切體會團結就是力量的道理。

梁朝偉慶幸未受過惡客威逼，但談到據人、收陀地費這些暴行，他認為難以容忍，就以收陀地費而言，這類被列為製作例牌支銷已越見負荷日重，就說是茶錢，有等戲班曾經要繳付過六位數字的「茶資」，真正苦不堪言，難以開數。

不少影人承認今次遊行是會令警方尷尬，但希望透過這種尷尬逼使有關方面採取切實行動，從漸進式得以解決問題，實屬必要。

影人抗暴是積極肅清歪風的表現，盼望外間也給與精神及實際支持，以遏制惡勢力的蔓延。

全港演藝界抗議影圈暴力大遊行，影圈的大哥大姐、幕前幕後工作人員盡出，一改平日難以早起的習慣，為自己也為行家爭取合理的權益，充份表現團結一心的精神。

珮珮

寶寶赴美扮演宋美齡

近比較空閒，有也接戲拍，把全副精神放在本港出版，由中華書局發行，內容係寫宋家三姊妹，包括宋靄齡、宋慶齡及宋美齡。對於當年歷史熟悉既人來講，宋氏三姐妹既經歷甚為傳奇，涉及既政治事件及政治風雲人物甚多，估計會甚有吸引力，而馮寶寶將會扮演宋美齡一角，此劇會於八月二十日在紐約作世界性首演。

雷蕾

馮寶寶最

吳家麗具喜劇感 拍吳君如有表現

吳家麗對她與吳君如、陳友等主演之《夜夜伴肥嬌》一片一向抱着觀望態度，並不像一般影片那麼積極。

因為她自覺本身的喜劇感不強，不及吳君如與陳友那麼擅長演喜劇，何況，錢永強是新導演，初執導演筒便拍喜劇，她的信心也不大，所以，一直只採取觀望的態度。

不過，日前看過《夜夜伴肥嬌》的試片之後，吳家麗突然有一百八十度的大轉變，感到非常滿意，特別是對錢永強，更覺得他初次執導，便有這麼出色的成績，實在非常難得，另一方面，也感到與陳友及吳君如合作很愉快，可以擦出新火花。

是你擁有"高級跑車型房車"的時候了！

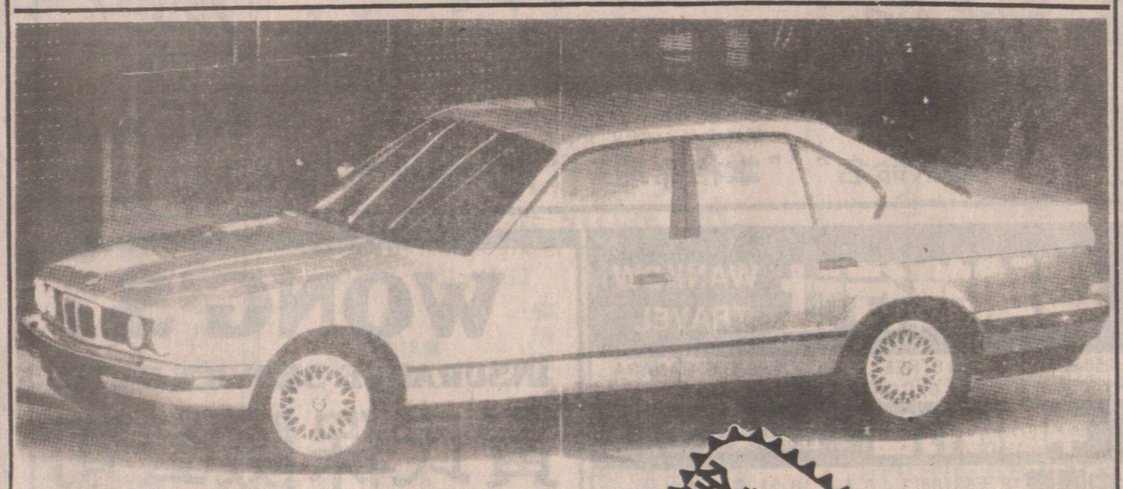

全新BMW 525旅行車
現已開始接受訂貨！

BMW 525/535系列
＊保證在農曆年前交車＊

535/A Granite Silver/Silver Leather
Kashmir Berge/Parchment Leather
Island Green/Parchment Leather
Island Green/Silver Leather

525/A Brilliant Red/Parchment Leather
Granite Silver/Silver Leather
Calypso Red/Parchment Leather

RICHMOND AUTO MALL
AUTO WEST LTD.
13720 SMALLWOOD PLACE
RICHMOND, B.C.
TEL: 273-2217

中國糧油有限公司 世界米行
CHINA CEREALS & OILS CORP. LTD.
239 E. Hastings St., Van., B.C.
溫哥華喜士定東街239號 電話：687-4204
RICE WORLD ®
100 GORE AVE. (Corner of Powell & Gore)
歌雅街100號（有電梯，車場）

農曆新年酬賓大贈送！大減價！
兼免費贈送一九九二年月曆

美國標準牌米王
品質第一，好煮好食，
粒粒靚，保證滿意。
原價$21·50
大減價只售$14·99

買二送一
★買兩包50磅庄美國標準牌米王，免費贈送100% Pure 粟米油3公升一罐。
★買一包送贈券一張，可於下次買米時送油。

美國加州好景牌米王
上等靚絲苗
原價$19·99
大減價只售$15·99
買一送一
買一包50磅庄美國加州好景牌米王
免費贈送100%純淨粟米油3公升一罐

各款美國絲苗米
泰國香米
澳洲絲苗
一律大減價

美國麒麟牌米王
特等靚絲苗
原價$19·50
大減價只售$14·95
買二送一
買二包美國麒麟牌米王
免費贈送一包麒麟牌米王

本公司爲加西最大之食米入口公司，一向以薄利多銷爲宗旨
• 金牌冠軍絲苗，遠近馳名，銷量第一
• 美國糯米及泰國米，五十磅庄及十磅庄及五磅庄，一律八折
• 唯力即食麵，肉糟麵，炸醬麵，媽媽麵，香辣牛肉麵，紅燒牛肉麵，蟹王麵，一律八折。

最新運到：
澳洲金冠牌絲苗米王
是澳洲米之極品 輭夾滑請嘗試。