PROPOS DU DOCTEUR

LE CRI DE L'ENFANT

Il est très intéressant à étudier, le cri de l'enfant, et les mères attentives apprennent vite à établir des nuances dans ce cri, toujours uniforme pour les indifférents. Il y a le cri de l'enfant qui s'ennuie ou qui a faim, il y a le cri de l'enfant qui a des coliques ou qui souffre. Le cri prolongé et intense est un signe de douleur ; mais si vous n'êtes pas assez mélomanes pour faire ces distinctions, on peut vous enseigner des moyens pratiques d'apprécier la valeur du cri.

Essayez de distraire un enfant qui souffre, vous n'y parviendrez pas ; amusez au contraire un enfant qui braille pour jouer une niche à ses parents ou pour appeler l'attention sur lui, il redeviendra sage comme une image quand son manège aura réussi. Soyez persuadées, ô mères de famille, que vos enfants sont plus malins que vous et que si vous n'y prenez garde, ils vous feront marcher au doigt, à l'œil et... au cri. Laissez crier vos enfants s'ils crienc à faux : quand ils auront appris que cela ne leur sert à rien, ils chercheront autre chose pour vous émouvoir.

Quand un enfant crie en ma présence, j'emploie souvent le moyen suivant : j'allume une bougie et l'approche de lui. S'il souffre, il continue à crier ; s'il s'amuse, il se tait en regardant la bougie. J'éteins, les cris recommencent. Braille, mon bonhomme, je m'en moque.

Quand un enfant subitement pousse un grand cri, intense, prolongé, déshabillez-le : souvent c'est une épingle de son maillot qui l'a piqué.

Quelquefois c'est une piqûre de guêpe qui provoque ce cri. Deux fois en entendant ce cri chez des enfants qui jouaient dans un jardin, j'ai pu diagnostiquer la piqûre de guêpe. Il y a beaucoup de choses à étudier encore dans le cri ; j'en parlerai peut-être une autre fois.—Dr T. W.

CHOSES ET AUTRES

—Le Pape Léon XIII a une perle évaluée à $100,000 ; c'est un don que lui fit Pie IX de son vivant.

—Au Japon on fabrique des pièces pyrotechniques qui prennent la forme d'un oiseau, en faisant explosion.

—On estime que dans le monde entier, il se dépense environ $2,000,000,000 par an en publicité de toute nature.

—Il y a des baleines près de Groënland qui pèsent 224,000 livres ; c'est-à-dire autant que 88 éléphants.

—La pendaison vient d'être abolie dans le Massachusetts ; elle est remplacée par la peine de l'électricité, comme à New-York.

—Pour les piqûres de moustiques, un excellent remède : Se mettre sur les endroits piqués des timbres-poste, c'est le seul moyen de s'affranchir de la douleur.

—Les soies écossaises sont très à la mode cette année pour les ombrelles. Dans les articles de prix moyens on trouve les écossais à lignes étroites, généralement sur fonds clairs ou blancs. Pour les articles plus chers les dessins sont plus larges et de deux nuances foncées.

—Avec du piqué et de la soutache de deux tons, blanche et bise, principalement, on exécute de véritables broderies d'art sur les robes. Sur une jupe bleue, par exemple, on jettera de grands lis ou des iris, les branches étant simplement en soutache et les fleurs en piqué brodé et bordé de soutache. Le corsage sera tout en broderie se détachant sur fond bleu.

ON SAIT CELA

Un rhume qui commence est facile à guérir avec quelques doses de *Baume Rhumal*.

SES BIENFAITS

Les heureux effets du *Baume Rhumal* contre les affections de la gorge et des poumons sont appréciés partout. 25c la bouteille.

—Un inventeur de Boston vient de breveter une scie perfectionnée d'un nouveau modèle pour couper bras et jambes aux blessés. Cette scie marche à l'électricité et vous débite une jambe en ¾ de minute, opération qui jadis demandait une heure au moins. Le grand avantage, dit l'inventeur, est que la scie chauffe fortement par la rapidité du mouvement et cautérise les artères et les chairs ! ! Brr... ! Si on l'essayait un peu sur l'inventeur ! !

—Il vient de se passer à Shanghaï en Chine, un évènement sans précédent dans l'empire du Milieu.

Une dizaine de dames chinoises se sont réunies pour donner un grand dîner à environ cinquante dames de la colonie européenne.

Les " gracieuses hôtesses ", disent les journaux d'Extrême Orient, se sont servies de couteaux et de fourchettes, ont bu du champagne et se sont conduites en tous points à la mode des peuples blancs

Leur dignité et leur parfaite tenue en cette circonstance exceptionnelle établissent, selon le *North China Herald*, mieux que toutes les paroles et tous les écrits, le droit qu'ont les femmes chinoises à n'être plus considérées par les hommes comme une quantité négligeable.

PARTOUT ON LE TROUVE

Dans les villes, les campagnes, les coins les plus reculés, on trouve le *Baume Rhumal* soulageant et guérissant, l'humanité souffrante.

NOUVELLES A LA MAIN

Lui.—Si vous le voulez, Diana, nous allons fonder une société d'admiration mutuelle. Ainsi, moi, par exemple, j'admire vos beaux yeux ; mais, vous, que pouvez-vous admirer en moi ?

Elle.—Votre bon goût, mon cher ami.

* * *

Le fils de Guibollard :

—Mon oncle est un gros malin, mais je connais un moyen de lui tirer les vers du nez.

—Lequel ?

—C'est de lui ôter ses lunettes.

* * *

Deux époux se promènent bras dessus bras dessous. Un pot de fleurs tombe d'une fenêtre et vient briser le crâne de la femme.

—Sapristi ! s'écrie le mari épouvanté ! j'ai eu de la chance !

* * *

Aux chutes du Niagara :

Un touriste, aux guides.— Est-ce que nous approchons de la cataracte ?

Le guide, sans s'émouvoir.— Oui, monsieur, c'est tout près, et si ces dames voulaient bien se taire un instant, vous entendriez le bruit formidable...

* * *

Bébé parle déjà de ses étrennes :

—Est-ce que tu me donneras des étrennes, cette année, dis, petite mère ?

—Oui, mon loulou, si tu es bien sage.

—Que me donneras-tu ?

—Tu verras ça plus tard...

—Non, dis-moi tout de suite que je voie si ça vaut la peine d'être sage !

* * *

Un bon bourgeois se plaint des incartades de son héritier ; il pleure dans le gilet d'un vieil ami.

—Tu devrais, dit celui-ci, le tancer d'importance.

—Oh ! moi, ce que je lui dis est bien égal ; il n'écoute que les imbéciles ! (Puis après un moment de silence...) Parle-lui, toi.

LES ÉCHECS

LE CHAMPIONNAT DU CANADA

Nous annoncions, en avril dernier, un grand tournoi d'échecs devant avoir lieu à Toronto. Ce tournoi prit fin le 16 avril.

Le cercle St-Denis, de Montréal, n'y était représenté que par deux de ses membres, MM. Germain et Golstein, qui furent parmi les six plus forts joueurs devant se disputer le titre de champion du Canada. Le vainqueur fut M. J.-E. Narraway, mais nos deux amis emportèrent le deuxième et le quatrième prix. Il y avait en tout vingt concurrents · on le voit, le cercle St-Denis fut fort bien représenté.

L'an prochain, le tournoi se fera à Montréal : nous espérons qu'à cette époque, aucune raison n'empêchera les membres du club canadien-français St-Denis de prendre part à la lutte, et, cette fois, il faut que le championnat reste à Montréal.

M. J.-E. NARRAWAY

M. Narraway est un joueur émérite, qui a fait ses preuves déjà en notre province.

Il est né à Guysboro, N.E., en 1857. Il fut plusieurs fois champion au Nouveau-Brunswick jusqu'en 1887, époque à laquelle il alla s'établir à Ottawa.

En 1888, il obtenait le 3me prix à Québec ; en 1889, le 2me prix à Montréal ; en 1891, le 3me prix à Montréal ; en 1892, le 2me prix à Toronto ; en 1893, le 1er prix à Québec ; en 1894, le 2me prix à Montréal ; en 1897, le 1er prix à Orillia, enfin, le 1er prix récemment à Toronto, pour 1898.

On le voit, c'est un joueur remarquable et qui a remporté de grands succès.

PROBLÈME No 207

Composé par M. E. Pradignat

Noirs—5 pièces

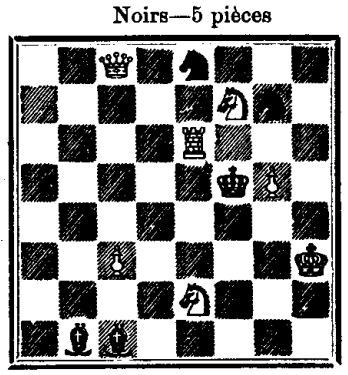

Blancs—7 pièces

Les Blancs jouent et font mat en 2 coups

Solution du problème No 206

Blancs	Noirs
1 F 3 TD	1 ?
2 Mat selon le coup des Noirs.	

La Banque D'Epargne de la Cité et du District de Montréal

CINQUANTE-ET-UNIÈME RAPPORT ANNUEL

Montréal, 3 mai 1898.

Aux actionnaires de la Banque d'Epargne de la Cité et du Dist ict de Montréal.

Messieurs,

Les directeurs ont le plaisir de soumettre aux actionnaires le cinquante-unième rapport annuel des affaires de la banque et le résultat de ses opérations pour l'année finissant le 31 décembre 1897.

Les profits nets de l'année passée ont été de $31,486.46 : somme qui, ajoutée à la balance au crédit du compte des Profits et Pertes de l'année précédente (191,702,65), élève ce dernier à $273,189.11. Sur ce compte deux dividendes ont été payés, et le montant au crédit des Profits et Pertes est maintenant de $193,-189.11 ; le fonds de réserve restant à $400,-000.00.

L'intérêt obtenu pour les prêts n'a pas été élevé, la demande d'argent ayant été limitée, et comme conséquence, il n'a pas toujours été facile de trouver de l'emploi pour tous les capitaux disponibles de la Banque.

Vos directeurs ont à faire mention d'une course active et quelque peu ardente, quoique sans raison connue, de la part d'un certain nombre de déposants de la banque, les 8 et 9 d'octobre dernier. La banque était parfaitement en état de faire face à ces nombreuses demandes, sans appeler ses clients à rembourser leurs emprunts.

Le volume des affaires transigées durant cette année, a été de quatre-vingt-quatre millions de dollars.

La somme totale due aux déposants est de $9,547,693.13.

La somme moyenne due à chaque déposant, est de $188.44 ; elle était de $188.16 l'année dernière.

Le nombre de comptes ouverts, au 31 décembre dernier, était de 49,888.

Vos directeurs ont le regret d'avoir à consigner ici la perte sensible qu'ils ont éprouvée par la mort de leur ci-devant collègue John H.-R. Molson, dont l'intégrité et les solides connaissances des affaires, étaient de l'ordre le plus élevé. Il a été remplacé dans le bureau par l'élection de M. H Markland Molson.

Suivant l'usage, l'inspection des livres a été souvent et fidèlement faite durant le cours de l'année.

Le certificat des auditeurs et le bilan vous sont soumis avec ce rapport.

Vous êtes priés d'élire des directeurs et des auditeurs pour l'année courante.

WM.-H. HINGSTON.
Président.

Le rapport a été adopté unanimement et le bureau de direction reste le même. M. H. Barbeau, son digne gérant, reçoit les félicitations d'usage.

La Banque Ville-Marie

Avis est par le présent donné qu'un dividende de trois pour cent (3) pour les six mois courants égaux au taux de six pour cent par an, a été déclaré sur le capital payé de cette Institution, et qu'il sera payable au bureau-chef ou à ses succursales, le ou après mercredi, le premier juin prochain.

Les livres de transfert seront fermés du 17 au 31 mai, ces deux jours inclusivement.

L'assemblée générale annuelle des actionnaires aura lieu au bureau-chef de la banque, mardi le 21ème jour de juin prochain, à midi.

Par ordre du bureau de direction.

W. WEIR, Président.

MONFORT HOTEL

SITUÉ A MONFORT

SUR LE

Bord du Lac et au Pied de la Montagne

Endroit pittoresque et salubre recommandé **aux malades.** Venez dès le 1er Mai, le mois des grandes cures pour tous.

Cuisine par un chef français, 32 chambres doubles et simples, spacieuses et confortables.

Les **Sportmen** y trouveront sport et confort complets.

Conditions raisonnables.

J. H. CHALES,
Propriétaire.

LE MONDE MODERNE

Grande Revue mensuelle

Magazine français convenant à toute la famille. 250 articles et 2,000 gravures, le tout inédit. Pour apprécier son importance, demander, 5, rue St-Benoit, Paris, un spécimen complet, qui sera envoyé gratuitement. Abonnement : un an $4.00 ; six mois $2.30 ; trois mois $1.20 ; un numéro, 30c.