UNIVERSITY OF COLUMBIA LIBRARY AUG 31 1987 BRITISH COLUMBIA

大漢公報

The Chinese Times

PRINTERS AND PUBLISHERS
PUBLISHED EVERY DAY EXCEPT SUNDAY AND HOLIDAYS BY THE CHINESE FREEMASONS IN CANADA PUBLISHERS LTD
THE OLDEST CHINESE DAILY NEWSPAPER IN CANADA, ESTABLISHED SINCE 1907
"Second class mail registration number 0009"
NO. 1 EAST PENDER STREET VANCOUVER B.C. V6A 1S9
Phone: (604)685-8575

義氣團結 忠誠救國 義俠除奸

本報創刊於一九〇七年

眾議院議長富利沙昨宣佈
加國會下週二召開
處理難民立法事項

（渥太華加新社電）加拿大國會眾議院議長富利沙於昨（星期五）日宣佈，加國會眾議院將於下星期二上午十一時召開。

富利沙在預先準備之一項新聞聲明中說，他同意聯邦政府之要求，召開國會，以處理有關難民及移民之立法事項。

此外，眾議院又將處理三項法案。該三法案經於今年春季在眾議院通過，但在參議院滯留。該等法案係關於解除運輸管制，及加強對有嗇頭之處方藥物製造商之保護等。

被副首相馬山高斯基於較早時說，該難民法案將處理「管制難民申請人制度被濫用及存有嚴重缺點」之情事。

上述有關難民之新法案，將包括各點：

△對於偷運人口前來加拿大以便其申請難民身份之人士，將提高其罰則。

△對於容許沒有正當證件的人進入加拿大的運輸公司，將處以更多之罰款。

△授權政府扣留該等偷渡來加的人，直至其姓名身份經已確定為止。

△授權政府對於危害公安具有潛藏力的人，予以遞解出境。

聯邦政府又欲眾議院恢復對C55號法案的辯論。該C55號法案係旨在將處理難民申請程序之效率提高者。

首相穆倫尼曾於去月間說，自一七四名亞洲人於黑夜及大霧中在諾華士高沙登陸後，實有製訂新法例之需要。

就國會聆訊售武事件結果

列根定于下週三向全國發表演說

（華盛頓加新社七日電）列根總統于星期五稱，他將于下星期三晚八時，就國會之伊朗

預料反對黨將會反對上述新法案。自由黨及新民主黨均聲言，他們將反對C55號法案，因為該法案可能阻止真正難民來加。

列根定于下週三向全國發表演說

費滋韋特又謂，列根屆時將發表個人對售武事件之一般見解，並且將談及他在最後之十七個月總統任期中，將作何事。

發言人承認，列根不會企圖澄清各證人在國會作證時所表露出之分歧與及矛盾。

發言人續稱，列根總統將不會提及是否會赦免兩位白宮助理，諾夫與及貝德斯特在事件中可能犯上刑事的罪。

工罷五週士巴狗灰
難兩退進客搭西加
響影受不則狗灰線國美

（溫哥華訊）加拿大灰狗巴士公司一千二百名工人，於星期四晚午夜開始實行罷工，加拿大西部及安省各地數以百計之巴士乘客，莫不被困於當地巴士站。

所有安省以西與及北至育干行政區之白馬市之定期灰狗巴士路綫，均受此次罷工之影響。

該以卡技利為基地之灰狗巴士公司，在全加拿大每月平均運送乘客約四十九萬三千人。

卡技利混合公共運輸工會一名發言人說，罷工工人之糾察綫，經已在溫哥華、雷灣、塞伯利、點問頓、卡技利、溫尼辟、和其他城市中設立灰狗巴士站。

一名攜着十二歲兒子由溫太華前往白馬探朋友之女士貝雅說，她在點問頓人地生疏，身邊所帶款項僅够住宿一晚酒店，火車已告取消。

至於前往美國之灰狗巴士綫則不受此次罷工影響。該綫灰狗巴士連同太平洋巴士、卡士戟租賃巴士服務、及馬華巴士等，則在甘比街夾登士美街共用一個停車場，以作臨時巴士站。

在點問頓灰狗巴士站，當罷工巴士工人設立糾察綫時，有數名搭客已登巴士等候開車，但該巴士司機則離開巴士參與罷工行列。縮果需勞動警察，方能勸使該等搭客下車。

太平洋國家展覽會
勞資達成臨時協議
週年大會將可如期舉行

（溫哥華訊）太平洋國家展覽會（PNE）與其一千二百名僱員，經過連續二十四小時之談判後，終於星期四晚達成臨時協議，避免在舉行週年大會時受到罷工影響。

勞資雙方談判代表在工會工人及PNE董事局看過該協議之前，均不欲透露協議詳情。

較早前，加拿大公共僱員工會一〇〇四分會人員，曾威脅於星期四晨早即開始罷工行動，同時並將使該定期於八月廿二日開始舉行之週年大會，受到影響。

臨時協議達成後，雙方均謂對該協議感到滿意。該協議如獲雙方當局批准，則最低限度可保證三年內勞資和平相處。

工會談判主任布拉伯利說，工會方面之批准投票，將於以後兩星期內舉行。

PNE總裁史顧格說，PNE的十六人董事局將召開一次特別會議，舉行批准投票。該特別會議大概將於下星期三舉行。

卑詩士瓜美殊公路
巨石滾下壓斃工人
工人當時正擬爆石不料出事

（溫哥華訊）一名工路建築工人，於昨（星期四）中午時分，當正在進行工作時，突被山上滾下巨石擊中，該築路工人當場被壓斃。

出事地點在溫哥華西北約三十公里處，該處為第九十九號公路士瓜美殊公路之路段，近獅灣以南分裂溪處。

死者名美爾拿，三十歲，住於雲埠近郊之列治文。

事件發生時，該段公路經已臨時停止來往汽車行駛，以便進行爆石工作。

正當一批工人鑽孔及傳遞炸藥時，有一巨石從山邊滾下，將美爾拿壓個正着，美爾拿當場死亡。除此之外，沒有其他人受傷。

據受聘將路旁不穩固岩石爆去之艾高建築公司威爾遜說，美爾拿在出事時正在一條凭梯上，將炸藥放入岩石孔內，以便將之爆炸。不料大石就在此時滾下，遂釀成此宗事件。

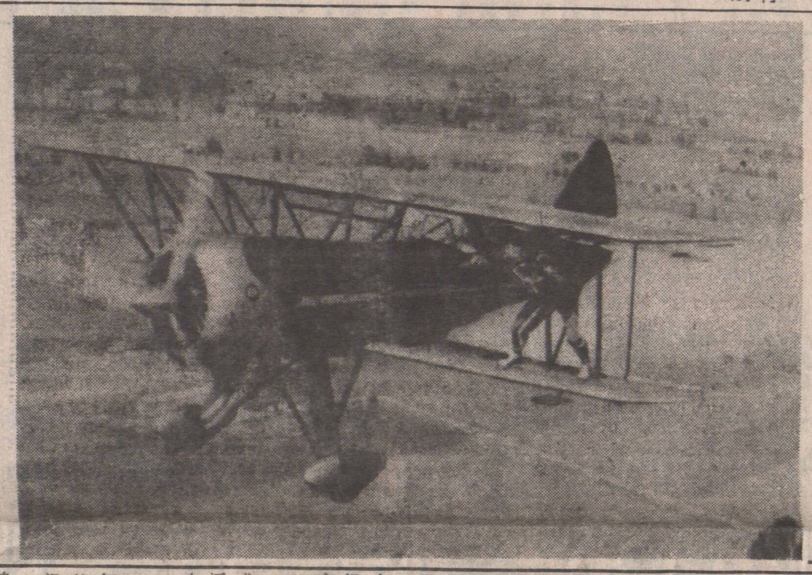

阿布斯佛航空表演
往參觀者甚為擁擠
表演者多事先練習作好準備

（溫哥華訊）第廿六屆阿布斯佛國際航空表演，經於昨星期五開始舉行。

昨日適直天氣晴朗，又不太過炎熱，駕車前往參觀者非常擁擠。

航空表演有各式各樣節目，不一而足。而作飛行絕技表演者，尤需於事先作好充份之準備。

圖為一名表演者卡西安於星期三進行練習，準備在雙翼飛機飛行中在機翼上表演步行。圖中之卡西安站在左邊機翼，紮定馬步以平衡身軀。

美電子儀供中國裝備殲八戰鬥機

（香港八月七日電）據美國（華爾街日報）報導，美國空軍已批准格魯曼飛機公司替中國殲八式噴氣戰鬥機安裝電子組件，整份合約價值二億四千五百萬美元，這是迄今美國向中國出口的最大宗軍火交易。

格魯曼提供的新電子儀器（包括新雷達、導航和火力控制組件），將使殲八機可以在全天候操作。

美國空軍部一名發言人說，賣給中國的電子系統，相等於F十六戰鬥機的技術組件。

中國解放軍報章提警告
日本尖端科技可即移作軍用
部份成就已超越美國

（北京電）中國人民解放軍出版的解放軍報在三日以「從汎用技術看日本的軍事潛在力」為題的社論，指出日本民間的尖端技術有可能轉變成軍力的危險性，並呼籲應提高警戒。

該評論表示，現代的科學技術特徵是在很多的領域，尤其是尖端技術的部份可以軍用，也可以民用，這種汎用性非常顯著。

文中舉例說，美國公佈星際防衛戰後，為了要向日本要求技術合作，因此派遣特別小組到日本，該小組對日本的武器技術沒有發生什麼興趣，但是却發現了很多可以使用在軍事目的的汎用技術，並認是：「大部份技術對美國的防衛系統能够有直接貢獻」。

還有日本的電子技術已超過歐洲，在第五代電腦上已迫近美國，有部份汎用技術方面已領先。就是軍需產業基礎的工作機械方面數值控制也超過美國。

評論的結論說，由於國家的戰略和政策，汎用技術有可能馬上轉變成軍事力，因此中國非常重視日本防禦經費突破國民總生產一%是理所當然的。

卑詩承認中文語言
列為第二語言課程

（溫哥華訊）卑詩省教育廳已將常用會話，採用漢語拼音，將講與寫中文列為第二語言聯結起來。據省教育廳中文課程綱要課程，學生可在中學階段選修這項課程。

這項中文課程是為第九班至第十二班的初學者而設，課程內容着重於寫簡單的書信和小部份的文學作品，對中華文化有基本認識。

消息來源稱：未來幾年，卑詩省的專上教育（西門菲沙大學及卑詩理工學院），將追隨卑詩大學，要求入學者具備第二語言。

加統計局發表報告顯示
雲區七月失業率增
全省失業數亦提高

（溫哥華訊）據加拿大統計局昨（星期五）發表報告稱，七月份溫哥華地區約有九萬四千人失業，人數約佔該地區勞工隊伍百分之十二。

該地區六月份之失業率為百分之十點五。

全國失業率經季節性調整後為百分之九點一。較之六月份上升百分之〇點二。

統計局說，域多利區七月份之失業人數為一萬四千人，失業率升至百分之十一點四。六月份之失業率則為百分之九。

統計局續稱，溫哥華地區之數字，係指北起北溫哥華，東至楓樹嶺及爾里，南至白石市而言。

以卑詩全省言，共有十八萬三千人失業，全省之失業率為百分之十二點四，較之六月份之失業率高出百分之零點六。

統計局又稱，加拿大全國七月份之失業人數為一一五八〇〇〇人。七月份全國之就業人數共為一一九三七〇〇〇人。

天氣報告

今天天晴
最高溫度廿五度
最低溫度三十度

馬經刊在第七版

PROVINCIAL

一九八七年八月七日開獎號碼
1945115

一九八七年七月卅一日開獎號碼
5616539

一九八七年七月廿四日開獎號碼
2325265

一九八七年七月十七日開獎號碼
1426122

一九八七年七月十日開獎號碼
3846363

LOTTO WEST-THE PICK

一九八七年八月七日開獎號碼
7, 22, 23, 26, 39, 44, 51, 53.

如有錯漏，以彩票局公佈者為準。

大新餐館用具
DEAL RITE RESTAURANT EQUIPMENT LTD.
1127 E.HASTINGS ST. VAN.
買賣新舊餐館用具
修理：冷暖氣機 製雪機 凍房
買賣：爐頭 爐油 炸櫃 凍多 士肉 切刀 製雪機
日夜服務 TEL: 255—8338

棠氏凍房電器
TOM APPLIANCE SERVICE
2145 KASLO STREET VANCOUVER, B.C.
免費估價 取價從廉
電話：253-4706
24小時服務
修理：餐館 雜貨店 家庭電器 凍櫃 大小凍房 洗碗機 製雪機 乾洗衣機 爐頭雪櫃
WASHERS DRYERS RANGES FRIDGES FREEZERS
裝置設計・空氣調節・

餐館廉讓
華埠中心二百號街位餐館廉價出讓，有意者請與黃文忠接洽・電話：六八四・一〇弍八・

嘉華 煤氣暖氣冷氣凍房
1127 喜士定東街 TEL: 251-1616 中文: 255-9033
※※※日夜服務 政府牌照 收費從優
修理：大小凍房
裝置設計：空氣調節
各式凍櫃・制雪機・暖氣・熱水爐・爐頭雪櫃

TRAVEL $AVER CANADA INC.
Toll Free # In B.C.: 1-800-663-5406 Nationwide: 1-800-663-5712
#102-75 West Broadway, Vancouver, B.C. Canada, V5Y 1P1
PH: (604) 873-0304
溫哥華分公司
本月卅一日（星期五）
新張營業
批發價酬賓
保証最平！
代理西北航空公司及各大航空公司機票前往遠東各大城市包括香港、台北、日本、漢城、馬尼拉等地

華侨金行
WAH KIU
開業十週年酬賓
大減價
WAH KIU JEWELLERS LTD.
504 MAIN STREET 華埠VANCOUVER. 電話669—3247