TAI HON KONG BO LTD:

THE CHINESE TIMES

PUBLISHED DAILY EXCEPT SUNDAY, AT

443-445 CARRALL STREET VANCOUVER, B. C.

Volume 25, No. 55
Twelve Six-column Pages
$9.75 Per Year

ENTERED AT THE POST OFFICE AT VANCOUVER, B. C., AS SECOND CLASS MATTER

Phone Seymour 7092 (WEDNESDAY.) Jan. 30 1924 P. O. Box 260

價目表

本報價目本埠派到每月收銀七毫五若派不到貼郵票寄上每月收銀壹元英屬各埠及美國每年收英金九元七毫五半年五元三個月二元七五一月一元中國及外國每年收英金十五元除禮拜日外皆按日呈閱無論取閱久暫報資均先惠空函定購恕不奉呈

本報司理部啓

中華民國十三年正月叁拾號

大漢公報

夏曆歲次癸亥年十二月廿六日

苣卷(星期叁)苣號

本館論說

地方自治問題 (明義)

共和立憲之國。以人民爲主體。由廣義而言。國家爲人民所組織。由狹義而言。國家所屬之地方。亦民人所組織。人民對於國家與地方。均有政治上之責任。即有政治上之活動能力。所謂共和政治。實以一國之民治爲中心。民治之發展與否。原與國家之强弱治亂。及地與之興廢利弊有關係。歐美共和先進國。關於國家與地方之政治問題。皆以實行自治爲唯一之法門。質言之。民治主義。是人民自治之要旨也。倘人民無自治之能力。不足以整理國家之政治。亦不足以振興地方之政治。雖號爲共和國。已失共和主要之精神。勢必至民意不彰。國政敗壞。上無道揆。下無法守。釀成爭奪紛亂之危局。而究其亂國之主因。非共和之不適合於其國。實由於人民之不能自治其國。中國自改建共和以來。有共和之名。無共和之實。內政之腐敗如故。外交之險惡如故。地方之種種擾亂如故。推其流弊所至。由官僚政治。變而爲軍閥政治。甚而變爲盜賊政治。以弄成今日中國之亂象。而人民爲國家之主體。不能結合自治之中心勢力。以剷除官僚軍閥盜賊之亂國暴行。是則全體人民應負此戡亂之責任也。人民共同之責任。一方面固在弭亂壹方面尤在自治。自治之範圍。統言之屬於國家。分言之屬於地方。地方不能脫離國家之統治權。而共和憲政之本原。實起於地方自治。所謂地方自治。即施行民治之基礎。

自民國成立而後曾標榜地方自治名義。由各省次第舉辦。如省議會縣議會。及其他社會團體。均紛紛成立。爲自治之機關。詎有野心家謀復帝制。厲行專制之暴政。悍然將省縣議會及各自治團體解散。摧殘地方自治之法制。迨共和復造。民氣昭蘇。當時執政當道。下令先後恢復省會縣會。令樹地方自治之規模。而人民之喁喁望治。正宜從事於整頓地方。以圖共和之福利。不圖政局紛紜。內訌迭起。南北之戰爭。其禍至今日而未息。各省軍閥之爭據地盤。往往藉自治之虛名。以反抗中央。搗亂國家。遂致戰禍靡已。民不聊生。地方慘受其害。人民痛地方之亂。官吏之貪暴。兵匪之橫行。以致百業俱廢。農工商學之大受影響。且關於地方公共事業。亦有因亂阻碍之勢。彼負地方之責者。祇以剝財殘民爲事。以攘權奪利爲能。全不顧地方人民之痛苦。託言維持地

▲本報緊要代郵

惠閱本報先生雅鑒啟者

本報向蒙賜顧報務日加發展茲又辦到全副新字粒加聘各地通訊員務期訊息快捷靈通以副閱者雅意惟本報經費全賴報費爲週轉仰未賜交報費者請照付上欠單惠下或有更改住址請來函更正如蒙惠閱望將報費先惠並將尊址寄來便當呈閱本報司理部啟

啓者本公司厚集巨資專辦祖國大都油糖菜米京菓海味蘇杭雜貨各色顧綉美術品最靚五格八花蔴雀牌男女欵裝各色鞋襪發行取價特別從廉以圖久遠交易如蒙惠顧格外歡迎並接理香港正舖萬源隆省港各埠滙兌快捷妥當無悞

雲高片街 門牌一百五十廿 華埠

萬源昌

MAN YUEN CHONG CO.,

125 Pender St. E. Phone Sey. 8657 Vancouver, B. C.

喊線(詩巷)八六九七

司理人 張華勳 張納堅 張培炘 張懿培

北京西樓

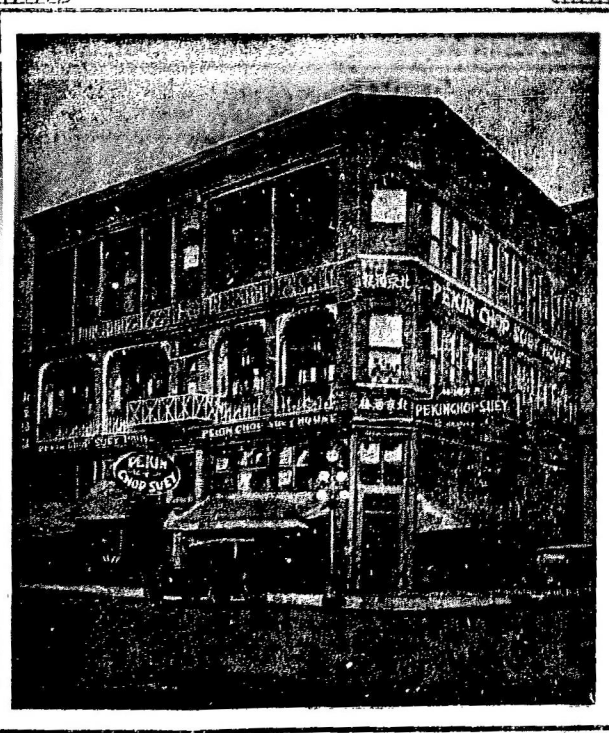

英屬加拿大雲高華埠

門牌尼打街西第五號

電話詩巷七六三四

PEKIN CHOP SUEY

5 PENDER ST. W. VANCOUVER B. C.

▼○▲本報啟事

本報現辦到全副新字粒印刷玲瓏承印中西文件印就各式五色旗信箋信封五色旗名片魚濕入魚紙仔登工數紙登工數部裝釘大小條部價甚相宜仰僑胞光顧

本報各伴賒借向爲經手是問概與本報無涉此佈

本報司理部啟

委路愼

雙靴舖

新春夏名靴各式男子靴由四元四毛五起女子光皮與緞面靴七元五毛另各式靴由五元起請來賜顧

WILSONS SHOE STORE

157 159 Hastings Street West

Near Cambie Street,

詩丕亞輪船公司

本公司各船

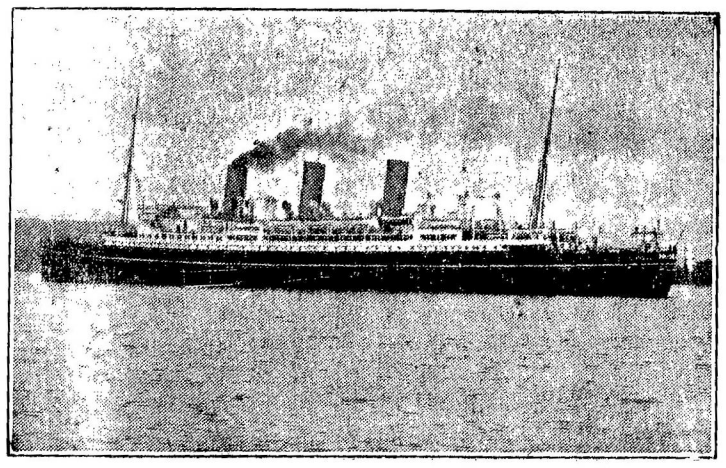

拾四日到上海

拾陸日到香港

▲特別佈告

本公司各船到上海時。特備小輪。以應華友登岸遊覽地方之用。謹此奉告。請爲傳佈

不往小呂宋

僑胞旋唐注意

由雲高華啟行日期

亞洲皇后 二月七號

俄國皇后 三月六日

澳大利皇后 三月二十日

東亞客務總司理司徒旋啓

司徒旋通信住址

SETO MORE

Asiatic Passenger Agent.

Canadian Pacific Rly.

VANCOUVER

打士火理司總務客

J. J. FORSTER

General Agent

Ocean Traffic

VANCOUVER, B. C.