BIJOU THEATRE

קומענדיקע וואך

ריטשארד דיקס אין

## די לאַוו דאָקטאָר

היינט און מאָרגן

סער הענרי לאודער אין

„האונטינג טאוער"

דזשון ענגלס אין

„די לעטער"



NEW

## Palace Theatre

היינט און מאָרגן ווערט געוויזן

לואיס מאַראָן אין איינער פון זיינע בעסטע ראָלן, אין

„א סאָנג אָף קענטאָקי"

דרוכאויס ריידנדיק און זינגענדיק בילד

אויך

ריידנדע קאָמעדיע, סעריאַל, קאַרטון.

די ערשטע דריי טעג קומענדע וואך

אירין באַרדאַני אין

„פאַריז"

א דורכאויס ריידנדיק, זינגענדיק און טאַנצענדיק בילד

באַמערקט די נייע פּרייזן:

דערוואַקסענע — 25c

יעדער סיט צו יעדער צייט

קינדער, 10 און 15 סענט



באַראָט זיך מיט

„אָמאַר"

דער באַוואוסטער פאַלמיסט, פּסיכאָלאָגיסט און עקספּערט ראַטגעבער

אי. צ. אי. צ.

ברייגנט אייערע טראַכלס צו אים. ער וועט אייך ראַטן און העלפן. הערט אויף צו זאָרגן.

Ste. 2, 3rd Floor Steel Block

360 Portage Ave

אריינגאַנג אויף קאַרלטאָן סטריט

שטונדן: 11 אינדערפרי ביז 9 אונט

פּראַנז, $1.00. איינצאָלונגען, $2.00 און $3.00


## אין פּערלעס טעאַטער

„א ליד פון קענטאַקי", פּאַקט מיט אַוויטאָן א דורכאויס ריידנדיק און זינגענדיק ראָמאַנטישע קאָמעדיע־דראַמע, ווערט געשפּילט היינט און מאָרגן אין פּערלעס טעאַטער, מיט לואיס מאַראָן און דזשא וועגסטעף אין די הויפּט ראָלן. צוזאַמען מיט אַן ערשטקלאַסיקן קעסט. „א ליד פון קענטאַקי" איז געשפּילט געוואָרן מיט דעם גרעסטן דערפאָלג אין אַלע גרויסע טעאַטערס. איצט קאָנט איר עס זעען און הערן אין פּערלעס טעאַטער. עס ווערט אויך געשפּילט א שיינע קאָמעדיע און אנדערע אינטערעסאַנטע פּיטשורעסס.

## קאַפּ דרייעניש, שוואַך האַרץ, שרעקלאַכע קאַפּ ווייטיקן — אַלעס אַוועק ניי לעבן



„געמאַטערט זיך פון שווינדלעניש, שוואַכע האַרץ, שרעקלאַכע קאַפּ שמערצן. נאָכדעם ווי איך האָב געגענטן „פרוט־אַ־טיווס" האָב איך זיך מחיה געווען און געפילט ווי א נייער מענש". — מרס. פ. וואַלקאוורט, סט. נאַבריעל, איסט. פּ. קוו.

טויזנטער דערציילן וועגן דעם וואונדער פון „פרוט־אַ־טיווס". פאַרשטאָפּונג, לעבער טראָבל, צעמישקייט, שוואַכקייט, קאָפּ שמערצן ענדיקן זיך איבער א נאַכט. שלעכטער מאָגן, איבלקייט, אומפאַרדייאונג, האַרץ־ברענונג, נעז פאַרשווינדן באַלד. נירן און בלאַדער קראַנקהייטן, שטעכענישן אין פּלייצע פאַרשווינדן אין 24 שטונדן. די נערוון און דאָס האַרץ באַרויִקן זיך. שטאַרקער שלאָף מאַמענטאַל. רומאַטיזם, נוראַלדזשיאַ טראָגן זיך אָפּ שנעל. פּנים ווערט ריין.

צען פון נאַטורס בעסטע רפואות פאַראייניקט אין באַקוועמען קליינעם טאַבלעט. וואונדערבאַרע אנטדעקונג פון באַריסטן קאַנאַדער דאָקטאָר. שנעלע רעזולטאַטן איבעראשן.

קויפט „פרוט־אַ־טיווס" פון דראַגיסט היינט. ווערט א נייער מענש איבער נאַכט.

7

## אין קווינס טעאַטער

יעקב (קאַהען) בערלין

היינט און מאָרגן אונט, טרעט אויף יעקב (קאַהען) בערלין אין דער ראָל פון „טעדי אַן פּיס" אין דער שפּאַנענדער מעלאָדראַמע „נאַסן פון פאַרברעכער".

צוזאַמען מיט אים טרעט אויף דער גאַנצער אנסאַמבל אין פאַרשיידענע אינטערעסאַנטע ראָלן. זונטאָג אונט וועט ווידער געשפּילט ווערן אַן אמוזירנדיקער קאָנצערט מיט דעם אַנטייל פון דעם גאַנצן אנסאַמבל.

—(::)—

### אַט פאַר וואָס!

קלמן: — פאַר וואָס רופט מען א קאַרן גביר מיט'ן נאַמען חזיר?

זלמן: — ווייל פון אים, גלייך ווי פון דעם חזיר, קאָן מען בלויז הנאה האָבן נאָך זיין טויט.

## די פאַמיליע אין דער היים

מר. סעם סינאַל, פון ספּרינגסייד, סאַסק. בעט אונז צו מעלדן, אז זיין ברוי מרס. בערטא סינאַל, וועלכע האָט דורכגעמאַכט אַן אָפּעראַציע אין דזשענעראַל האָספּיטאַל — בעסערט זיך, און אז זי וועט אין גיכן אַרויס פון שפּיטאַל. זי וועט דאָ זיין א שטיקל צייט ביי איר שוועסטער, מרס. מ. גאַרשטיין, 628 באַראָוס עוועניו.

* * *

מר. און מרס. ה. לוקאָוו, אַנאַנסירן די פאַרלאָבונג פון זייער עלטערער טאָכטער, דייענא, צו אייזיק (דאַק) פאַמין, עלטסטער זון פון מר. און מרס. ל. פאַמין, פון עלמוואוד. די חתונה וועט פאָרקומען דעם 29טן יוני.

* * *

א סורפּרייז פּאַרטיע איז דורכגעפירט געוואָרן דינסטאָג, דעם 13טן מאַי, פאַר מרס. ב. בריקמאַן, ביי איר ברודער אין הויז, 235 קאַטידראַל עוועניו פון דער ווייניפּעגער טשאַפּטער הדסה. די פּרעזידענטן מרס. פריד האָט אין א רעדע דערקלערט די וויכטיקע אַרבעט פון דער הדסה אין באַדאַנקט מרס. בריקמאַן פאַר איר אַרבעט פאַר דעם ווייניפּעגער טשאַפּטער און נאָך אַנדערע אינסטיטוציעס. 38 פרויען זיינען געווען פאַרזאַמלט. מען האָט פאַרבראַכט ביז שפּעט אין אונט. אַלע פרויען האָבן געלויבט מרס. בריקמאַן'ס איבערגעגעבנהייט צו דער אַרבעט. מרס. בריקמאַן האָט באַדאַנקט אַלע חברות פאַר דעם גרויסן כבוד, וואָס מען האָט איר צוגעטיילט אין דעם אונט. די פּרעזידענטן האָט איר פּרעזענטירט מיט א סערטיפיקאַט פון 5 בוימער אין אַרץ־ישראל. אַנוועזנד זיינען געווען: מרס. ב. בריקמאַן, ב. שעפּס, ג. שעפּס, ד. פריד, ס. לעווין, א. לעווין, פ. מאַס, גאָלדשטיין, פאַמין, מעסיל, ווייסשטאַק, ברענמאַן, בעלקין, שולמאַן, קעלער, שוסטעראָף, דאַברושין, גלעז, לאַגינסקי, מיס עני בריקמאַן, פרידמאַן, בראַונשטיין, קאַטלאַרסקי, טשערניאַק, א. טשערניאַק, בלום, רייז, שערוויל, שניידער און קאַהען.

* * *

א סורפּרייז פּאַרטיע איז געגעבן געוואָרן לכבוד מר. און מרס. דזש. ב. וואָלק, צו זייער פינפטן חתונה יובילײ. די פאַרמי איז פאַרגעקומען אין דער היים פון מר. און מרס. ב. וואָלק, 107 לײזנער עוועניו. א פיינער מאַלצייט איז סערווירט געוואָרן דעם. פאַלגנדע זיינען געווען אַנוועזנד.

מר. און מרס. דזש. ב. וואָלק, מר. און מרס. ב. וואָלק, מר. און מרס. מ. וואַלינסקי, מר. און מרס. מ. מאַרקאַל, מר. און מרס. דזש. מאַטלין, מר. און מרס. י. מערקעל, מר. און מרס. באַומען, מר. און מרס. ס. נאַרדאַן, מר. און מרס. ל. סטאַלבערג, מר. און מרס. ס. שווייד, מר. און מרס. פאַרטיגאַל, מר. און מרס. מ. ווייגינשטאַק, בעסי וואָלק, לילי וואָלק, בעקי וואַלינסקי, מיני פאַרטיגאַל, מאַלי און סאַפי לעבוואָל און נייטן און דייוויד וואָלק. די סורפּרייזטע זיינען פּרעזענטירט געוואָרן מיט שיינע מתנות.

* * *

די ליידיס אקזילערי פון מאונט כרמל קלינק, האָט געגעבן א שיינע סורפּרייז פאַרטיי פאַר מרס. מ. אַוועראַבאַך, אין איר היים, 96 טשאַרלס סטריט, שבת, דעם 10טן מאַי, מרס. ס. ב. לעווין האָט אינ'ם נאָמען פון דער אקזילערי פּרעזענטירט מרס. אַוועראַבאַך מיט א שיינער מתנה. דער עולם האָט פאַרבראַכט א פיינעם אונט. פאַלגנדע זיינען אַנוועזנד געווען:

מרס. הערס, גוטמאַן, שמעלניצקי, בלומבערג, גאַרדאַן, קאַפּעלאָוו, קינבערג, מאַסטינסקי, לעווין, הערס, רייס, לעקסיער, פעסאַטשין, ווידמאַן, ניומאַן, ה. גוטמאַן, בלום, פּאַלאָווסקי, שטערן, שיין, קאַהען, י. גוטמאַן, י. לעווין, שניידער, מ. אַוועראַבוך, דזש. הערמאַן, גאָלדשטיין, קיי־סי, קאַווענסקי, זאַנק, וו. לעווין און גלייזער.

—(:-:)—

### דזשענעראַל מענעדזשער פון בענק אָף מאָנטרעאָל

דזשעקסאָן דאַדס, א. בי. אי.

געבאָרן אין לאָנדאָן, ענגלאַנד, דעם 16טן פעב., 1881 דריטער זון פון דעם פאַרשטאָרבענעם דזשעקסאָן דאַדס, אינספּעקטאָר פון אינלאַנד רעוועניו, סאָמערסעט הויז, לאָנדאָן, ענגלאַנד, און מאַריאַ דאַדס.

דערציינג געוואָרן: סיטי אָף לאָנדאָן סקול. פאַראייניקט זיך מיט בענק אָף ברי־טיש נאָרט אַמעריקאַ אין 1901; באַדינט אין האַליפאַקס, מאָנטרעאָל, אַטאַוואַ, ברעדאָן, דאַרלינגפאָרד און רעסטאָ. ברענטשעס, ביז 1909, ווען באַשטימט געוואָרן אַסיסטענט מענעדזשער, וואַנקאָווער ברענטש; אַסיסטענט סעקרעטאַר, לאָנדאָן, ענגלאַנד, 1911, און סעקרעטאַר, 1913. פון 1914 ביז 1919 געווען אין מלחמה. פון 1919 אַסיסטענט מענעדזשער אין לאָנדאָן ענגלאַנד ביז 1922, ווען ער איז באַשטימט געוואָרן דיסטריקט סופּעראַינטענדענט פון מאָנטרעאָל ברענטשעס מיט הערקוואַדערס אין ווייניפּעג; אַסיסטענט דזשענעראַל מענעדזשער, וועסטערן ברענטשעס אין 1925; אַסיסטענט דזשענעראַל מענעדזשער, מאָנטרעאָל, 1928; דזשענעראַל מענעדזשער, 1930.

אין דער וועלט־מלחמה האָט ער געקראָגען גרויסע פאַרדינסטן, וויקטאָרי מעדאַל; דזשענעראַל סערוויס מעדאַל, א. א. וו.

פּרעזידענט, פּראָווינציאַל קאָונסיל, באַראָסקאַטוס אַסק"ן, מאָנטרעאָל אין די יאָרן 1925-26-27-28. מיטגליד באַי סקאַוטס דאָמיניאָן קאָונסיל — אָרדער אָף די סילווער וואָלף; פּרעזידענט פון ראָיאַל סאָסייטי אָף סט. דזשאָרדזש, ווייניפּעג בר. 1926-28; וויצע־פּרעזידענט, קענעדיען קלאַב, ווייניפּעג, 1926; אַרווייראַזי קאָונסיל אין דירעקטאָר, נאָוועלס סקול פאַר באָיס, 1924-28.

—(::)—

### געוויינט סקאָלערשיפּ

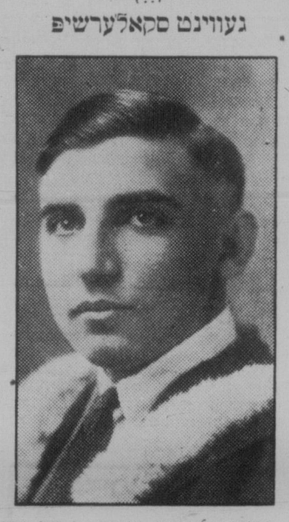

פּרענק בילינקאָוו, זון פון מר. און מרס. ד. בילינקאָוו, סטודענט צווייטן יאָר געוועזן, אין מאָנטרעאָל לאָו סקול, האָט געוואונען א סקאָלערשיפּ פון $60.


BOSTON HAT WORKS

אין טאָג באַדינונג

ליידיס און דזשענטס פעלט העטס און קעפּס געריינינט, געבלאָקט און רעמאָדעלט.

מיר קומען נאָך דעם און מיר דעליווערן עס צוריק.

566 מיין סט. טעל. 25 623


## לעצטער קאָנצערט פון מינעאַפּאָליס סימפאָני היינט אָוונט

הענרי ווערבראָזין, דיריגענט

היינט אָוונט ווע דער באַרימטער מינעאַפּאָליס סימפאָני אָרקעסטער שפּילן דעם דריטן און לעצטן קאָנצערט, אין אמפיטעאַטער. ביילעגן קאָן מען באַקומען צו אַלע פּרייזן. די טירן וועלן זיין אָפן 7.45 נ. מ.

היינט אָוונט וועט געשפּילט ווערן בראָ־העמס סימפאָני נומער 1 אין סי מייגאָר; אָווערטיור צו א קאָמעדיע פון שעקספּיר, אָפּ. 15; פּרעליוד צום אקט 3 „לאָהענגרין" פון וואַגנער און אַנדערע סימפאָניע מייסטערווערק.

די פאַליסטן, מאָדאָס ענגנס רעסט סנייד־דער, וועט זינגען די גרויסע קאָנטראַלטאָ אריע פון „שמשון און דלילה", סעינט־סאָנס.

לאָזט ניט דורך די געלעגנהייט צו הערן די פּראָכטפולע פּראָגראַם פון דעם באַרימ־טער סימפאָניע.

—(::)—

### אַלגעמיינע יערלאַכע פאַרזאַמ־לונג פון דער ליידיס אקזילערי פון די ווייניפּעגער תלמוד תורות

מיטוואָך אָוונט דעם 14טן מאַי, אין פאַרגעקומען די יערלאַכע אַלגעמיינע פאַר־זאַמלונג פון דער ליידיס אקזילערי פון די ווייניפּעגער תלמוד תורות אין ת"ת האַל.

מרס. א. זלאָבינסקי, פּרעזידענטן, האָט אָפּגעגעבן א באַריכט פון דעם פאַרגאַנגע־נעם יאָר וועגן די טעטיקייטן פון דער אַק־זילערי און זי האָט באַדאַנקט אַלע פרויען וואָס האָבן געטאָן זייערע פליכטן צו די תלמוד תורות פאַר דער צייט וואָס זי איז געווען די פּרעזידענטן. זי האָט דאַן איבער־געגעבן דעם „טשעק" צו מרס. מ. ווייַדמאַן וועלכע האָט דורכגעפירט די וואַלן פאַר דעם קומענדיקן יאָר. פאַלגנדע זיינען דער־ווייַלט געוואָרן אַלס אָפיסערס פון דער ליידיס אַקז. פון ת"ת: מרס. א. זלאָ־בינסקי, ערן־פּרעזידענטן; מרס. מ. לייאַנס, פּרעזידענטן (ביי אַקלעמייַשאָן) מרס. ר. פריד, וויצע־פּרעזידענטן; מרס. וו. ב. טשאַדריקער, וויצע־פּרעזידענטן; מרס. ד. סלונטער, וויצע־פּרעזידענטן; מרס. א. הערס אַרעצקי, טרעזשערער; מיס גלעדיס קאַהען סעקרעטאַרן (ביי אַקלעמייַשאָן).

אין קאָמיטעט זיינען אַריין פאַלגנדע: מרס. שוכוואַל, בוכהאַלטער, שילער, מאַר־שאַק, קאַהען, גלעדסטאָן, א. ווייַדמאַן, שולמאַן, טשאַדריקער, קאַסטעל, ליזאַק, שטייטלמאַן, נאַזשיק, קינבערג, מ. ווייַד־מאַן, אייַדלמאַן, קויפמאַן, מאַלקאָוו, שפּי־געלמאַן, שניידער, קאַטלאַרסקי, סילבערט, זימערמאַן, סלאַווסקי, רייז, רוסאָף, בריק־מאַן, מאַס, פאַמין, ווערייער, ספּיוואַק, דאַין און בראַנשטיין.

## אין בידזשו טעאַטער

היינט און מאָרגן ווערט געוויזן אין בידזשו טעאַטער א צווייענדיקע פּראָגראַם: קער הענרי לאָודער אין די „האונטינג טאַוער" און דזשון ענגלס אין „די לעטער". דאָס זיינען צוויי אינטערעסאַנטע בילדער.

קומענדיקע וואָך, אַנפאַנגענדיק מאָ־טאָג, וועט געוויזן ווערן דאָס שפּאַנענד בילד „די לאַוו דאָקטאָר", מיט ריטשאַרד דיקס אין דער הויפּט ראָל. צוזאַמען מיט אַן ערשט קלאַסיקן קעסט.


TUDOR PLATE

ביי די מאַנופאַקטשורערס פון קאַסטוילינסן פלייט די

## נייַ סקיילין

פאַרטיישן אין סילווער שיינקייט די אַרכיטעקטור מאָטיוון וואָס סימבאָליזיר־ען אַמעריקאַס דעם נייסט פון היינט.

זייער מעסיק געפרייזט.. מייַלעל $2.00, סעט פון 6 קאָמפּלעט סעטס אין מאָ־דערנע אַנטאַלטערס פון $16.50.

BIRKS



## היינט 8.30 אַוונט אין אַמפיטעאַטער

## מינעאַפּאָליס סימפאָני אָרקעסטער

הענרי ווערבראָזין, דיריגענט

אָרקעסטער פון 70

טיקעטס צו פאַרקויפן אין אַמפיטעאַטער, 7.45 נ. מ.

$1.00, $1.50, $2.00, $2.50

איינער פון דער וועלט גרעסטע אָרקעסטערס

## אַנאָנס

אַנאָנסירן א פאַרגעזעצטע לאָונדרי באַדינונג צו די

ביטשעס דורכן זומער

אייער באַנדל וועט צוגענומען ווערן און וועט דעליווערט ווערן פּונקט אַזוי ווי אין שטאָט. לאָזט אונז וויסן אייער ביטש אַדרעס און מיר וועלן אייך געבן א פאַרגעזעצטע באַדינונג.

שרייבט אָדער טעלעפאָנירט צום 22 818

סערוויס דעפּאַרטמענט

Peerless Laundry LIMITED

פאַר אמת שיינע

## חתונה בילדער

אָדער שיינע

## פאַמיליען בילדער

קומט צו דער נייער

SHAPIRA'S STUDIO

228 Selkirk Ave. אַרום מיין סטריט



זאַמלט די

## „פּאָוקער הענדס"

"POKER HANDS"

געפּאַקט מיט „טורעט" דין געשניטענעם טאַבאַק

TURRET FINE CUT TOBACCO

זיי קאָנען אויסגעביטן ווערן אויף ווערטפולע פּרעזענטן

## „פּאָוקער הענדס"

## "POKER HANDS"

ווערן אויך געפּאַקט מיט די פאָלגענדע פאַפּולערע ברענדס

DIXIE PLUG SMOKING TOBACCO
דיקסי פלאַג רויכער־טאַבאַק

STONEWALL JACKSON CIGARS
סטאָנוועל דזשעקסאָן סיגאַרס (געפּאַקט אין פּעקלאַך פון 5)

OGDENS CUT PLUG TOBACCO
אָגדענס קאַט פלאַג טאַבאַק

BIG BEN CHEWING TOBACCO
ביג בען קויי־טאַבאַק

WINCHESTER GIGARETTES
ווינטשעסטער סיגאַרעטס

MILLBANK CIGARETTES
מילבענק סיגאַרעטס

OLD CHUM TOBACCO
אָלד טשאַם טאַבאַק

REX CIGARETTES
רעקס סיגאַרעטס

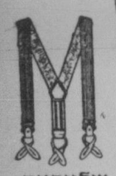

שלייכעס
צוויי
קאָמפּלעט סעטס
„פּאָקער הענדס"

ליאַלקע
אַכט
קאָמפּלעט סעטס
„פּאָקער הענדס"

פּראַבקע ציער
צוויי
קאָמפּלעט סעטס
„פּאָקער הענדס"

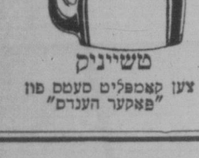


טשייניק
צען קאָמפּלעט סעטס פון
„פּאָקער הענדס"

שייווינג בראַש
4
קאָמפּלעט
סעטס
פון „פּאָקער
הענדס"

טאָרטש לייט
פינף
קאָמפּלעט סעטס
פון
„פּאָקער הענדס"

קאַרטן
אייַן
קאָמפּלעט סעטס
פון „פּאָקער הענדס

וועק זייגער
פינף
קאָמפּלעט סעטס פון
„פּאָקער הענדס"

## דער לייגל

פון א

אויסגעצייכנטן פּראָדוקט

FORT GARRY BREWERY LTD.

721 FURBY ST
WINNIPEG
PHONE 24 841