CHOSES ET AUTRES

—Le départ de lord Aberdeen pour le Canada est définitivement fixé au 7 septembre.

—Le gouvernement de Québec a à peu près décidé de faire agrandir la prison de Montréal.

—Une pluie de poissons est tombée au Kentucky, il y a quelques jours. Heureusement, ce n'étaient pas des baleines.

—En Italie, on emploie les femmes comme aiguilleurs et conducteurs de trains, parce qu'elles ne s'enivrent pas.

—La province de Québec a remporté un très beau succès à Chicago lors du concours pour les fromages de 1893. Elle a obtenu une vingtaine de médailles contre une accordée à Ontario. Le mouvement agricole porte ses fruits.

—Autant que possible, laissez vos enfants la tête nue, et si vous leur mettez des chapeaux, qu'ils soient légers. La perte des cheveux, leur manque de développement, vient de ce qu'ils ne sont pas exposés à l'air.

Ayez de grands chapeaux pour le soleil, mais chez vous, en voiture, etc. ne vous couvrez jamais la tête.

—Voici le nom authentique du père du roi de Siam.

Il est un peu long, mais très musical comme on peut en juger :

Pra batsomdet Praboromintharamrhamongkut Thepa y a pong Vongsaditsaraterasat Nikarodomborom Makachatkrapiirat chatboromthanimika.

Zim laï la, tu tu pan, tararaboum ça y est !

—Pour conserver les fleurs pendant plusieurs mois, on les trempe avec soin, aussitôt qu'elles sont cueillies, dans de l'eau de gomme parfaitement limpide.

Après les avoir fait sécher pendant deux ou trois minutes, on les arrange dans un vase. La gomme formant un enduit sur les tiges etles pétales, en préserve la forme et la couleur longtemps après qu'elle sont séchées.

DRS MATHIEU & BERNIER

Chirurgiens-dentistes, coin des rues du Champ-de-Mars et Bonsecours, Montréal. Extraction de dents par le gaz ou l'électricité. Dentiers faits avec ou sans palais. Restauration des dents d'après les procédés les plus modernes.

LIBRAIRIE FRANÇAISE

L. DERMIGNY

126 w. 25th STREET, NEW-YORK

SUCCURSALE A MONTREAL

1608, NOTRE-DAME

Seul Agent et Dépositaire du "Petit Journal," de Paris, de son supplément colorié, et du "Journal Illustré," pour le Canada et les Etats-Unis.

Dépôt des principaux journaux de Paris, notamment : Petit Parisien, Soleil du Dimanche, l'Echo de la Semaine, l'Univers Illustré, Le Figaro, etc., etc. ; journaux de modes et scientifiques.

Abonnements à toutes revues ou publications. Ordres pour livres promptement exécutés.

Jeux d'esprit et de combinaison

CHARADE

Le premier est zéro ; l'autre mal incurable ;
Le tout sur mer, sur terre est fléau redoutable.

No 122—PROBLEME D'ECHECS

Composé par M. H. F. L. Meyer.

Noirs—7 pièces

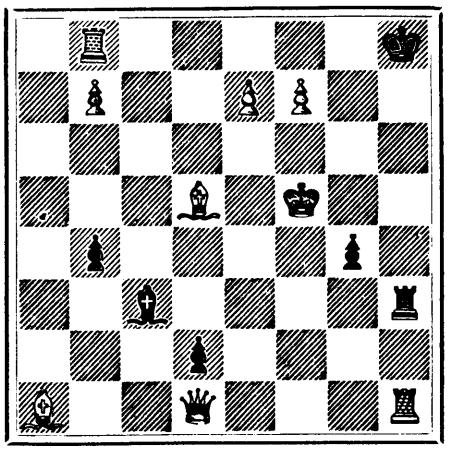

Blancs—8 pièces

Les Blancs jouent et font mat en 2 coups

Il est interdit de faire une seconde Dame.

No 116.—PROBLEME DE DAMES

Composé par L. M. B., Lévis

Noirs—13 pièces

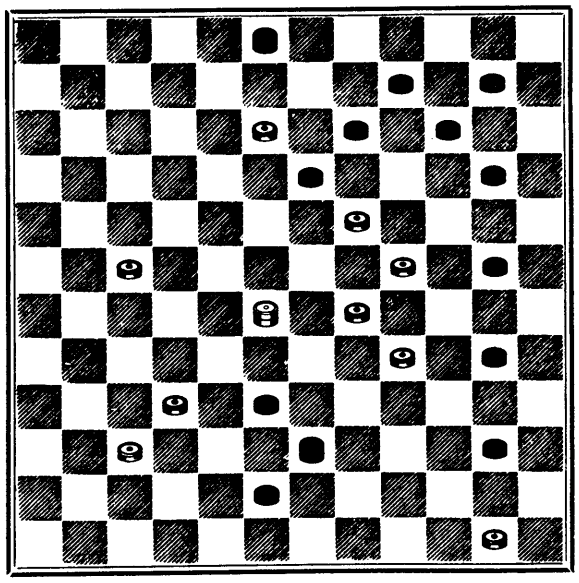

Blancs—10 pièces

Les Blancs jouent et gagnent

Solution du problème de Dames No 114

Blancs	Noirs	Blancs	Noirs
56	50	44	46
34	53	59	24
71	65	50	72
22	15	9	35
45	38	43	45
38	3	26	37
3	7 gagnent.		

Solutions justes par MM. J. B. Deslauriers, St-Henri ; Ars. Campbell, Ste-Cunégonde.

C'est par erreur que nous avons attribué le problème No 115 à M. St-Maurice. Cette composition est de M. Nap Contant.

Solution de la charade : Soupirail.

Solutions justes : Alb. Aubert, Québec ; Mlle Marie A. Bergeron, Fall-River ; F.-Fréchette, Québec ; Dame P. O. Lafrenière, St-Joan ; Mlle Emma Drouin, F. I. Huot, Montréal ; Dame Louis Delorme, Montréal, St-Henri de Montréal.

Solution du problème d'Echecs No 121

Blancs	Noirs
1 T 3 R	1 ?

Mat selon le coup des Noirs.
9 variantes.

Un *match*, pour le championnat du jeu de Dames, aura lieu en cette ville, le 26 du mois courant. entre MM. F. Riendeau, le champion actuel, et M. E. Saint-Maurice. Nous donnerons de plus amples détails dans un prochain numéro.

ANNONCE DE

JohnMurphy & Cie

GRANDS ARRIVAGES

—DE—

MARCHANDISES NOUVELLES !

AU-DELA DE

150 CAISSES

De nouvelles marchandises reçues des principaux centres européens et américains.

Les marchandises nouvelles justement reçues se repartissent comme suit :

75 CAISSES

De Manteaux, Collerettes, Dolmans, directement reçus de Paris, Berlin et Londres.

50 CAISSES

D'Etoffes à Robes, Cachemires et Soiries, reçus cette semaine des centres manufacturiers (français spécialement).

25 CAISSES

D'Articles de funtaisie, Menus effets, Sous-vêtements, etc., reçus de Londres spécialement.

10,000 VERGES

De Braids nouveaux pour garnitures. La plus haute nouveauté sur le marché européen.

—VOYEZ-LES—

JOHN MURPHY & CIE

Coin des rues Notre-Dame et St-Pierre

Au comptant et à un seul prix

Bell Tel. 2192 Federal Tel. 58

V. ROY & L. Z. GAUTHIER

Architectes et évaluateurs

162—RUE SAINT-JACQUES—162

(Block Barron)

VICTOR ROY. L. Z. GAUTHIER.

Téléphone no 2113.

LES NOUVEAUX ABONNES

De quatre, six et douze mois

Recevront gratuitement le feuilleton en cours de publication "Les deux Mariages de Cécile.

Savez-vous Pourquoi

Nos ventes augmentent toujours tous les ans ? C'est que nous ne vendons que de bons meubles, solides et élégants. Nous vendons argent comptant et nous accordons un escompte de 10 p.c. sur toute vente au-delà de $10.00.

RENAUD, KING

AND

PATTERSON

MEUBLES & LITERIE

Gros et Détail

652, Rue Craig, 652

P.S.—Embellage gratis et escompte spécial aux acheteurs hors deMontréal.